

SANAUTO Nordeste Automóveis Ltda.



O(A) PREGOEIRO(A) DA PREFEITURA MUNICIPAL DE HORIZONTE.
Processo: PREGÃO ELETRÔNICO Nº 2025.06.05.1-SRP

Data e Hora de Abertura: 10/07/2025 às 8:30 horas

Identificação do Licitante: Sanauto Nordeste Automóveis TDA

CNPJ e Inscrição Estadual: 07.379.340/0001-14 e 06.142.280-0

Endereço Completo: Av. Barão de Studart, 1630, Aldeota, Fortaleza, Ce.

Banco: 033 Santander – Agência 4653 – Conta Corrente 13.021587-5

Representante Legal: Osvaldo Furtado de Oliveira, brasileiro, casado, administrador, RG: 869707-85 -SSP-CE - CPF: 585.110.163-68 - Fone: 85 3306 7782 – 85 99981 3971 – e-mail: osvaldo.furtado@carmais.com.br.

OBJETO: REGISTRO DE PREÇOS VISANDO FUTURA E EVENTUAL AQUISIÇÃO DE VEÍCULOS A COMBUSTÃO E VEÍCULOS 100% ELÉTRICO, DESTINADOS A DIVERSAS SECRETARIAS DO MUNICÍPIO DE HORIZONTE/CE.

LOTE	ESPECIFICAÇÕES	UND	QTD	MARCA / MODELO	VALOR UNITÁRIO	VALOR TOTAL
05	<p>VEÍCULO, ZERO KM, TIPO PICK UP/CAMINHONETE, fabricação nacional, nacionalizada ou importada na cor prata, com as seguintes características mínimas: Zero km, ano modelo e fabricação 2025 ou versão mais atualizada; 04 quatro portas laterais; 05 lugares.</p> <p>- ESPECIFICAÇÕES:</p> <ul style="list-style-type: none"><input type="checkbox"/> Potência mínima do motor: 204 cv<input type="checkbox"/> Motorização mínima: 2.8<input type="checkbox"/> Torque mínimo: 50,9<input type="checkbox"/> Medidas mínimas: carga útil da caçamba traseira de no mínimo 1.050 kg; distância entre eixos no mínimo 3.050 mm; altura mínima 1.815; comprimento do veículo no mínimo de 5.300mm; largura mínima 1.850mm; Peso mínimo 1.950<input type="checkbox"/> Tração: 4x4 com opção reduzida<input type="checkbox"/> Combustível: Diesel<input type="checkbox"/> Câmbio automático de 6 marchas ou mais<input type="checkbox"/> Combustível: Diesel<input type="checkbox"/> Rodas em liga leve de no mínimo 17 cm. <p>EQUIPAMENTOS OBRIGATÓRIOS, ACESSÓRIOS E ITENS ADICIONAIS:</p> <ul style="list-style-type: none"><input type="checkbox"/> chapa protetora do motor e cárter; para-choque dianteiro de Impulsão (estilo quebra mato) com proteção de farol e piscas laterais, com tratamento anticorrosão, na cor preta. Fixação no chassi da viatura; estribos laterais em aço estampado; protetor de caçamba; engate para reboque traseiro em conformidade com a capacidade máxima de tração do veículo; controle de estabilidade; barras de proteção laterais; farol de neblina dianteiro; câmera de ré e sensor de estacionamento; kit multimídia integrado ao painel do veículo, original de fábrica com pelo menos 04 (quatro) autôfalantes de no mínimo 50w; ar-condicionado; bancos de couro; vidros elétricos nas 04 portas. Todos os vidros deverão receber película de proteção solar conforme transparência mínima exigida em legislação em vigor; travamento automático das portas; alarme de fábrica, com comando de abertura das portas e levantamento dos vidros; vidro traseiro fixo com ante embaçante; santo Antônio acoplado na caçamba; tapetes de borracha. Serão exigidos todos os itens de série do modelo ofertado apresentado no site do fabricante e/ou itens homologados pela montadora. <p>ADESIVAÇÃO (GRAFISMO),</p> <ul style="list-style-type: none"><input type="checkbox"/> Os veículos deverão serem envelopados nas cores padrões da Guarda Municipal de Horizonte/Ce e DEMUTRAN de	UND	2	CHEVROLET S10 WT AT (1481KT) R7N	R\$ 310.000,00	R\$ 620.000,00



	<p>Horizonte/Ce, que são Azul-noite e Amarelo respectivamente. O grafismo deverá obedecer aos padrões da Guarda Municipal e Demutran, conforme modelos a serem enviados pelas corporações.</p> <p>SINALIZAÇÃO ACÚSTICO E VISUAL:</p> <p><input type="checkbox"/> SINALIZADOR ACÚSTICO: Sinalizador acústico com amplificador de potência mínima de 100W RMS @13,8 Vcc, mínimo de quatro tons distintos, sistema de megafone com ajuste de ganho e pressão sonora a 01(um) metro de no mínimo 100 Db @13,8 Vcc; - Estes equipamentos não poderão gerar ruídos eletromagnéticos ou qualquer outra forma de sinal que interfira na recepção de sinais de rádio ou telefonia móvel; Os comandos de toda a sinalizado visual e acústica deverão estar localizados em painel único, na cabine do motorista, permitindo sua operação por ambos os ocupantes da cabine, e o funcionamento independente do sistema visual e acústico, e será dotado de: - Controle para quatro tipos de sinalização (para uso em não emergências; para uso em emergências; para uso em emergências durante o atendimento com o veículo).</p> <p><input type="checkbox"/> SINALIZADOR VISUAL EM LEDS: Sinalizador visual em leds, formato arco, com módulo único e lente inteira; Base construída em ABS e reforçada com perfil de alumínio extrudado de alta resistência mecânica; Cúpula injetada em policarbonato com tratamento UV, resistente a impactos e descoloração; leds de 1W (categoria altíssimo brilho – última geração), distribuídos equitativamente permitindo visualização em ângulo de 360º Dotado de lente colimadora que intensifica o efeito visual do equipamento; Diversas funções para sinalização de emergência; 3 funções para deslocamento de trânsito. Sinalizador visual em LED's, A barra sinalizadora deve oferecer uma solução moderna de sinalização com tecnologia 100% digital. Nova tecnologia digital, a barra de luzes deve se posicionar fora da multidão em estilo, desempenho, confiabilidade e facilidade de instalação. Deve ser montada em um robusto perfil de alumínio extrudado, sua base em ABS reforçado e cúpula em policarbonato translúcido acondicionam os módulos de LED de forma harmoniosa, garantindo maior eficiência luminosa. A operabilidade plug-and-play e os seus blocos modulares devem facilitar a instalação, a troca de cores e expansão (upgrade) no campo. Obs.: Os sinalizadores visuais deverão ser nas cores Vermelho e Azul, conforme a resolução do CONTRAN nº 970 de 20 de junho de 2022.</p> <p><input type="checkbox"/> SINALIZADORES AUXILIARES: Strobo em LED linha barras de Led frontais para sinalização, composta por 04 (quatro) módulos com 03 (três) leds de 01 (um) Watt de potência cada módulo. Sendo os 04 (quatro) módulos posicionados na altura dos faróis, 02 (dois) módulos na cor rubi para sinalização de emergência 02 (dois) módulos na cor branca, com efeito estroboscópico. Instalado pela licitante no veículo; Strobo em LED) linha 02 (dois) minis sinalizadores instalados próximos aos faróis e lanternas traseiras, conforme marca/tipo/modelo do veículo, com 03 (três) LEDs de 01 (um) Watt de potência cada</p>					
--	--	--	--	--	--	--



LED, na cor cristal. Selados em formato circular, com aro de acabamento na cor preta, sincronizada face a face com branca estroboscópica, instalada pela licitante no veículo. O veículo deverá estar emplacado e licenciado em nome do município de Horizonte-Ce e devidamente sinalizada de acordo com as normas de trânsito, além de possuir os equipamentos e acessórios obrigatórios pelo código de trânsito nacional e possuir garantia mínima de 3 anos.					
VALOR TOTAL: R\$ 620.000,00 (SEISCENTOS E VINTE MIL REAIS) ✓					

Prazo de Entrega e de Garantia: conforme edital.

Prazo de validade da Proposta de Preços: 120 (cento e vinte) dias. ✓

Declaramos, para todos os fins de direito, que nos preços ofertados estão incluídas todas as despesas incidentes sobre o fornecimento referente a tributos, encargos sociais e demais ônus atinentes à execução do objeto desta licitação.

Declaramos, para todos os fins de direito, que cumprimos plenamente os requisitos de habilitação e que nossa Carta Proposta está em conformidade com as exigências do instrumento convocatório (edital).

Declaro que estou ciente e concordo com as condições contidas no edital e seus anexos, bem como de que a proposta apresentada compreende a integralidade dos custos para atendimento dos direitos trabalhistas assegurados na Constituição Federal, nas leis trabalhistas, nas normas infralegais, nas convenções coletivas de trabalho e nos termos de ajustamento de conduta vigentes na data de sua entrega em definitivo e que cumprimos plenamente os requisitos de habilitação definidos no instrumento convocatório.

Fortaleza, 14 de julho de 2025.



Documento assinado digitalmente
OSVALDO FURTADO DE OLIVEIRA
Data: 14/07/2025 11:29:35-0300
Verifique em <https://validar.iti.gov.br> ✓

OSVALDO FURTADO DE OLIVEIRA
CPF 585.110.163-68
GERENTE DE VENDA A GOVERNO
FONES: (85) 3306-7782 ou (85) 99981 3971



Documento assinado digitalmente
OSVALDO FURTADO DE OLIVEIRA
Data: 14/07/2025 11:28:26-0300
Verifique em <https://validar.iti.gov.br>



MANUAL DE ESPECIFICAÇÕES DE VENDAS

CHEVROLET S10 ANO-MODELO 2025



Versão	Combustível	Tração	Código de Vendas	Pacote	Descrição no CAT
WT Chassis	Diesel	4x4	1431KS	R9D	CHEVROLET/S10 WT DS4C
WT Cabine Somples	Diesel	4x4	1441KS	R9I	CHEVROLET/S10 WT DS4
WT MT	Diesel	4x4	1481KS	R7F	CHEVROLET/S10 WT DD4
WT AT	Diesel	4x4	1481KS	R7N	CHEVROLET/S10 WT DD4A
Z71	Diesel	4x4	148ZKS	PQQ	CHEVROLET/S10 Z71 DD4A
LTZ	Diesel	4x4	148MKS	R6V	CHEVROLET/S10 LTZ DD4A
High Country	Diesel	4x4	148PKS	R7U	CHEVROLET/S10 HC DD4A

Válido a partir de 13/Maio/2024

OBSERVAÇÕES:

- A FOTO É APENAS UMA REFERÊNCIA DO MODELO DE CARROCERIA.
- OS ITENS DESCRITOS NESTE MANUAL PODERÃO SOFRER ALTERAÇÕES SEM PRÉVIO AVISO.
- NO SISTEMA SETI, ALÉM DO CÓDIGO DO MODELO, INCLUIR SEMPRE O CÓDIGO DA CONFIGURAÇÃO.
- OS ITENS DE PERSONALIZAÇÃO (ACESSÓRIOS HOMOLOGADOS PELA GMB) NÃO FAZEM PARTE DAS CONFIGURAÇÕES DE FÁBRICA, SENDO INSTALADOS NA CONCESSIONÁRIA.
- OS TERMOS DE GARANTIA DOS ITENS DE PERSONALIZAÇÃO SÃO INDEPENDENTES DOS DO VEÍCULO.
- PARA MAIORES INFORMAÇÕES, CONSULTAR O MANUAL DO PROPRIETÁRIO.



CHEVROLET S10 2025 - CONFIGURAÇÕES

Descrição	Chassis		Cab Simplex		Cabine Dupla			
	WT	WT	WT MT	WT AT	Z71	LTZ	High Country	
	1431K	1441K	1451K	1451K	1452K	145MK	145PK	
	2.8L Turbo Diesel 4x4	2.8L Turbo Diesel 4x4	2.8L Turbo Diesel 4x4	2.8L Turbo Diesel AT 4x4	2.8L Turbo Diesel AT 4x4	2.8L Turbo Diesel AT 4x4	2.8L Turbo Diesel AT 4x4	
	R9D	R9I	R7F	R7N	PQQ	R6V	RTU	
SEGURANÇA								
06 Airbags (duplo frontal, duplo lateral e duplo de cortina)	X	X	X	X	X	X	X	
Alarme Anti-furto	X	X	X	X	X	X	X	
Alerta de Colisão Frontal						X	X	
Alerta de Pressão dos Pneus	X	X	X	X	X	X	X	
Alerta de Ponto Cego							X	
Alerta de Saída de Faixa						X	X	
Alerta de Tráfego Cruzado Traseiro							X	
Aviso sonoro do cinto de segurança	X	X	X	X	X	X	X	
Cintos de segurança traseiros laterais e central de 3 pontos retráteis			X	X	X	X	X	
Controle antipicotamento	X	X	X	X	X	X	X	
Controle de oscilação de trailer / reboque (TSC)	X	X	X	X	X	X	X	
Sistema de Controle de estabilidade (ESC) e Controle Eletrônico de Tração (TCS)	X	X	X	X	X	X	X	
Dispositivo de ancoragem para cadeiras infantis padrão ISOFIX e Top Tether	X	X	X	X	X	X	X	
Faróis de neblina em LED	X	X	X	X	X	X	X	
Frenagem automática de emergência (AEB) com detecção de pedestres / Assistente Inteligente de Frenagem (IBA)						X	X	
Grade de proteção do vidro traseiro		X						
Interruptor para desativar airbag do lado do passageiro (com indicação visual)	X	X						
Luz de condução diurna/ Luz de posição em LED	X	X	X	X	X	X	X	
Protetor de cárter	X	X	X	X	X	X	X	
Regulagem de altura dos faróis	X	X	X	X	X	X	X	
Seletor eletrônico de tração 4x2, 4x4 e reduzida	X	X	X	X	X	X	X	
Sistema de freios com ABS e sistema de distribuição de frenagem ("EBD")	X	X	X	X	X	X	X	
Sistema de imobilização do motor	X	X	X	X	X	X	X	
ITENS DE APARÊNCIA								
Adesivo de coluna na cor preta (exceto veículos na cor preta, cinza topázio e azul eclipse)					X	X	X	
Adesivo decorativo HIGH COUNTRY no painel							X	
Adesivos decorativos HIGH COUNTRY nas portas dianteiras e tampa traseira					X			
Adesivos decorativos Z71 nas laterais (caçambas)								
Alavanca de câmbio com manopla em preto com costura na cor preto "Jet Black"	X	X	X	X				
Alavanca de câmbio com manopla em preto com costura na cor vermelho "Torque Red"					X			
Alavanca de câmbio com manopla com detalhe na cor prata "Galvano Silver" e costura na cor preto "Jet Black"						X		
Alavanca de câmbio com manopla com detalhe na cor prata "Galvano Silver" e costura na cor cinza "Dark Ash Gray"							X	
Alavanca do freio de mão com detalhe cromado						X	X	
Alavanca de freio de mão na cor preta	X	X	X	X	X	X	X	
Capa de acabamento do motor ("tampa")	X	X	X	X	X	X	X	
Capota Marítima					X	X		
Capota Marítima para versão High Country							X	
Cintos de segurança na cor vermelha					X			
Apóios de cabeça de motorista e passageiro com bordados HIGH COUNTRY							X	
Estribos laterais						X	X	
Estribos laterais exclusivos Z71					X			
Faróis com refletor	X	X	X	X				
Faróis em LED					X	X	X	
Friso em preto na parte superior das portas	X	X	X	X	X	X		
Friso cromado na parte superior das portas							X	
Lanternas em LED					X	X	X	
Logos da tampa traseira na cor preta (incluindo gravata Chevrolet)					X			
Grade dianteira na cor preto brilhante e logo na cor preta (gravata Chevrolet)					X			
Logo Z71 na grade dianteira					X			
Maçaneta da tampa traseira cromada						X	X	
Maçanetas externas na cor preta	X	X	X	X				
Maçanetas externas pintadas em preto					X			
Maçanetas externas na cor do veículo com detalhe cromado						X	X	
Maçanetas internas na cor preta "Jet Black"	X	X	X					
Maçanetas internas na cor prata "Dark Sleek Silver"				X	X			
Maçanetas internas cromadas						X	X	
Manopla da alavanca de câmbio com detalhe na cor prata "Dark Sleek Silver"				X	X			
Manopla da alavanca de câmbio com detalhes cromados						X	X	
Máscaras dos faróis escurecidas					X			
Moldura das caixas de roda								
Moldura do farol de neblina na cor preto "0848"	X	X	X	X	X			
Moldura do farol de neblina pintada na cor preto "High Gloss"						X	X	
Moldura interna nas portas na cor cinza "Very Dark Anderson Silver"	X	X	X	X				
Moldura interna nas portas na cor preto "Medium Anderson Silver- high gloss"						X		
Moldura interna nas portas na cor preto "Very Dark Anderson Silver- high gloss"					X		X	
Moldura inferior parachoque na cor preta "Preto 0848"	X	X	X	X				
Moldura inferior parachoque na cor prata "Light Anderson Silver"						X		
Moldura inferior parachoque cromada na cor "Titanium Chrome"							X	
Moldura inferior parachoque pintada na cor preta					X			
Parachoque dianteiro na cor do veículo	X	X	X	X	X	X	X	
Parachoque traseiro com moldura na cor do veículo		X	X	X				
Parachoque traseiro com moldura na cor preto fosco					X			
Parachoque traseiro com molduras cromadas						X	X	
Rack de teto					X	X	X	
Roda de aço aro 16" com calotas integrais	X	X	X					
Rodas de alumínio Aro 18" escurecidas				X				
Rodas de alumínio Aro 18" exclusivas versão LTZ					X	X		
Rodas de alumínio Aro 18" exclusivas versão Z71							X	
Rodas de alumínio Aro 18" exclusivas versão High Country								X
Santo Antônio exclusivo versão Z71					X			
Santo Antônio exclusivo High Country								X
Volante com 3 raios	X	X	X	X				
Volante com revestimento premium					X	X	X	
CONFORTO / CONVENIÊNCIA								
Acendimento automático dos faróis através de sensor crepuscular	X	X	X	X	X	X	X	
Alça de acesso na coluna dianteira - motorista	X	X	X	X	X	X	X	
Alça de acesso na coluna dianteira - passageiro					X	X	X	
Alças traseiras de teto					X	X	X	
Ar condicionado	X	X	X	X	X			
Ar condicionado digital						X	X	
Assistente de partida em inclinação (Hill Start Assist)	X	X	X	X	X	X	X	



Descrição	Chassis	Cab Simples		Cabine Dupla				
	WT	WT	WT MT	WT AT	Z71	L7Z	High Country	
	1431K	1441K	1451K	1491K	1492K	149MK	149PK	
	2.8L Turbo Diesel 4x4	2.8L Turbo Diesel 4x4	2.8L Turbo Diesel 4x4	2.8L Turbo Diesel AT 4x4	2.8L Turbo Diesel AT 4x4	2.8L Turbo Diesel AT 4x4	2.8L Turbo Diesel AT 4x4	
	R9D	R9I	R7F	R7N	PQQ	R6V	R7U	
Carregador de celular por indução (sem fio)						X	X	
Coluna de direção telescópica com regulagem de altura e profundidade	X	X	X	X	X	X	X	
Console Central entre os bancos dianteiros com porta-objetos e porta-copos	X	X	X					
Console Central entre os bancos dianteiros com porta-objetos e porta-copos e descanso-braço com porta-objetos				X	X	X	X	
Controlador de velocidade de cruzeiro	X	X	X	X	X	X	X	
Controle de velocidade em declive (Hill Descent Control)	X	X	X	X	X	X	X	
Descansa braço traseiro							X	
Desembaçador elétrico do vidro traseiro			X	X	X	X	X	
Direção Elétrica Progressiva	X	X	X	X	X	X	X	
Espelho retrovisor interno eletrocromico						X	X	
Espelhos retrovisores externos elétricos, com luz indicadora de direção integrada e na cor preta	X	X	X	X				
Espelhos retrovisores externos elétricos, com luz indicadora de direção integrada e pintados na cor preta					X			
Espelhos retrovisores externos elétricos, com luz indicadora de direção integrada, cromados e rebatimento elétrico						X	X	
Farol alto com ajuste automático						X	X	
Ganchos para amarração de carga no interior da caçamba		X	X	X	X	X	X	
Luz interna central	X	X	X	X	X	X	X	
Luzes individuais de leitura para motorista e passageiro					X			
Partida sem chave - Easy Start	X	X	X	X	X	X	X	
Porta-óculos no console de teto						X	X	
Porta-revistas na parte traseira dos bancos dianteiros					X	X	X	
Remote Start - Partida do motor por controle remoto e acionamento do ar-condicionado						X	X	
Sensor de chuva com ajuste automático de intensidade						X	X	
Sensor de estacionamento dianteiro e traseiro						X	X	
Sombreadores - motorista e passageiro com espelho e cobertura					X	X	X	
Tomada de força 12V frontal	X	X	X	X	X	X	X	
Transmissão automática de oito velocidades com opção de troca manual de marchas "Active Select"				X	X	X	X	
Transmissão manual de seis velocidades	X	X	X					
Tampa de Combustível com abertura remota		X	X	X	X	X	X	
Trava elétrica da tampa traseira com acionamento na chave			X	X	X	X	X	
Trava elétrica das portas com acionamento na chave	X	X	X	X	X	X	X	
Abertura das portas e alarme anti-furto através de sensor de aproximação na chave - "Easy Entry"					X	X	X	
Vidro elétrico na porta do motorista e passageiro com acionamento por "um toque", anti esmagamento e abertura/fechamento automático pela chave	X	X						
Vidro elétrico nas portas dianteiras e traseiras com acionamento por "um toque", anti esmagamento e abertura/fechamento automático pela chave			X	X	X	X	X	
INFOTENIMENTO								
Antena no teto	X	X	X	X	X	X	X	
Câmera de ré digital de alta resolução			X	X	X	X	X	
Chevrolet MyLink com Tela LCD sensível ao toque de 11", integração com smartphones* através do Android Auto e Apple CarPlay, Rádio AM/FM, Entrada USB, Conexão Bluetooth para Celular, configurações do veículo e projeção da tela do smartphone com o uso de cabos	X	X	X	X	X	X	X	
Painel de instrumentos digital de 8" colorido com 3 configurações de personalização, informações de conta-giros, hodômetro parcial, marcador de nível de combustível e demais funções	X	X	X	X	X	X	X	
Projeção da tela do smartphone sem uso de cabos				X	X	X	X	
Entradas USB dianteiras (duas) - USB-C e USB-A para carregamento e dados	X	X	X	X	X	X	X	
Entradas USB traseiras (duas) - USB-C e USB-A para carregamento					X	X	X	
Conjunto de alto falantes - 2 unidades	X	X						
Controles de Rádio e do Celular no Volante	X	X	X	X	X	X	X	
Sistema de som - 4 alto falantes e 2 tweeters					X	X	X	
Sistema de som - 2 alto falantes e 2 tweeters			X	X				
OnStar gratuito (13 meses do plano Protect & Connect)				X	X	X	X	
Wi-Fi embarcado no veículo para até 7 dispositivos eletrônicos** (contempla 3Gb no primeiro mês de uso e, do segundo ao décimo terceiro mês, 20Gb mensais incluídos no plano OnStar)				X	X	X	X	
BANCOS								
Banco do motorista com regulagem manual de altura, distância e inclinação do encosto	X	X	X	X	X			
Banco do motorista com regulagem elétrica de altura, distância e inclinação do encosto						X	X	
Banco traseiro bipartido e rebatível, com porta-objetos			X	X	X	X	X	
Bancos com revestimento premium					X	X	X	
Bancos de tecido	X	X	X	X				
ACABAMENTO INTERNO								
Acabamento interno em Preto "Jet Black"	X	X	X	X	X			
Acabamento interno em Preto "Jet Black" e Cinza "Dark Ash Gray"						X		
Acabamento interno em dois tons "Jet Black" e "Fawn" (Tonalidade Preto e Marrom Escuro)							X	
CORES EXTERNAS								
Preto Ouro Negro - Cor Metálica - GBS (PDB)	X	X	X	X	X	X	X	
Branco Summit - Cor Sólida - GAZ (PDJ)	X	X	X	X	X	X	X	
Prata Shark - Cor Metálica - GR2 (PDB)	X	X	X	X	X	X	X	
Azul Eclipse - Cor Metálica - GSK (000) *	X	X	X	X	X	X	X	
Cinza Moss - Cor Sólida - GBD (PDJ) *	X	X	X	X	X	X	X	
Vermelho Scarlet - Cor Metálica - GFP (PDB)	X	X	X	X	X	X	X	
Cinza Topazio - Cor Metálica - GOE (PDB)	X	X	X	X	X	X	X	

(000) * - Código requerido exclusivamente para o sistema de Vendas Diretas

**Os recursos e as funções disponíveis podem depender de compatibilidade com o dispositivo smartphone



**Após o consumo dos 3Gb ou 20Gb mensal, pacote de Internet pago à parte fornecido pela Operadora Claro S.A. Valores e condições de pagamento disponíveis no website.

**CHEVROLET S10 2025 - ESPECIFICAÇÕES TÉCNICAS**

	CS Chassis	Cabine Simples	Cabine Dupla
CHEVROLET S10 ANO-MODELO 2025			
MOTOR			
Tipo	Longitudinal, na frente do eixo dianteiro / Turbo diesel		
Numero de cilindros	4 em linha		
Válvulas, total	16		
Taxa de compressão	15.5 : 1		
Potência Máxima Líquida (ABNT NBR 5484/ISO 1585)	207 cv (152 kW / 204 HP) @ 3200 rpm		
Torque Máximo Líquido (ABNT NBR 5484/ISO 1585)	46,9 mkgf (460 Nm) @ 2000 rpm - Manual 52,0 mkgf (510 Nm) @ 2000 rpm - Automático		
TRANSMISSÃO			
Tipo	Manual de 6 velocidades	Manual de 6 velocidades Automática de 8 velocidades com active select	
TRAÇÃO			
Tipo	4x4 (Seletor eletrônico de tração 4x2, 4x4 High / Low)		
Tração Traseira, redução final	3,73:1 MT	3,73:1 MT ; 3,42:1 AT	
FREIOS			
Sistema	Hidráulico com duplo circuito em paralelo Sistema de freios anti-blocante (ABS) com sistema eletrônico de distribuição de frenagem (EBD) e assistência de frenagem de emergência (BAS) nas rodas traseiras e dianteiras		
Dianteiros	A disco com caliper flutuante		
Traseiros	Sistema de tambor		
DIREÇÃO			
Tipo	Caixa de direção elétrica por correia - redução 18,92:1		
SUSPENSÕES			
Dianteira	Independente com braços articulados, molas helicoidais, barra estabilizadora e amortecedores telesc. hidráulicos pressurizados		
Traseira	Feixe de molas semi-elípticas de 2 estágios e amortecedores telescópicos hidráulicos pressurizados		
RODAS E PNEUS			
Rodas	Aço estampado 6,5J x 16 (incluindo sobressalente)	Aço estampado 6,5J x 16 (incluindo sobressalente)	Alumínio 7,5J x 18 ou Aço estampado 6,5J x 16 (sobressalente: Aço 6,5J x 16)
Pneus	Radiais 245/70 R16" (incluindo sobressalente)	Radiais 245/70 R16" (incluindo sobressalente)	Radiais 245/70 R16" ou 265/60 R18" (sobressalente: 245/70 R16")
SISTEMA ELÉTRICO			
Bateria	12V , 70 Ah		
Alternador	140 A		
DIMENSÕES			
Comprimento Total	5,356	5,365	5,344
Largura (carroceria)	1,871	1,871	1,871
Largura Total (espelho a espelho)	2,132		
Altura (máx.)	1,823	1,823	1,845
Distância entre eixos	3,095		
Altura do compartimento de carga (mm)	-	444	470
Comprimento da caçamba (mm)	-	2,317	1,474
Largura da caçamba (mm)	-	1,534	
CAPACIDADES			
Tanque de combustível (litros)	76 l		
INFORMAÇÕES COMPLEMENTARES			
Peso em ordem de marcha (kg)	1811 kg (4x4 WT MT)	1980 kg (4x4 WT MT)	2065 kg (4x4 WT MT) 2090 kg (4x4 WT AT) 2150 kg (4x4 Z71 AT) 2150 kg (4x4 LTZ AT) 2150 kg (4x4 HC AT)
Carga útil do veículo (kg)	1339 (4x4 WT MT)	1170 (4x4 WT MT)	1085 kg (4x4 WT MT) 1080 kg (4x4 WT AT) 1000 kg (4x4 Z71 AT) 1000 kg (4x4 LTZ AT) 1000 kg (4x4 HC AT)
Peso bruto total combinado (kg)	3150		
Peso bruto total combinado com reboque (kg)	6000		
Balanço Traseiro	1328	1328	1308

Consulte a página de Configurações para conhecer o conteúdo disponível para cada versão.



CHEVROLET S10 2025 - CONFIGURAÇÕES					
	Connected by 	OnStar - sistema que integra as tecnologias de GPS e telemática veicular para suporte de segurança e emergência ao cliente, contando com Centro de Atendimento OnStar integrado 24 horas, 07 dias por semana			
		CABINE DUPLA 4x4			
		WT AT	Z71	LTZ	High Country
		1481K	148ZK	148MK	148PK
		R7N	PQQ	R6V	R7U
Descrição		Standard, Protect, Connect e Protect&Connect			
Planos OnStar		Período de gratuidade: 1 mês do plano Protect & Connect contado a partir da ativação + 12 meses do plano Protect & Connect desde que o cliente aceite os termos e condições.			
Período de Vigência dos Planos					
Tecnologia OnStar (UE1)					
Botões exclusivos OnStar:					
> Botão Comando de Voz - pressione o botão para atender ou desligar ligações da Central OnStar e direciona o cliente para o menu de Opções OnStar		X	X	X	X
> Botão central de assistência OnStar - contato direto com o Centro de Atendimento OnStar					
> Botão de emergência OnStar - realiza chamadas de emergência					
SERVIÇOS DE SEGURANÇA (Disponível nos planos: Protect & Connect / Protect)					
Assistência a recuperação veicular - monitoramento ativo: através dos sensores do veículo, para casos de possível furto. O cliente é notificado através do canal escolhido pelo cliente que uma possível situação de roubo está ocorrendo no seu veículo.		X	X	X	X
Assistência a recuperação veicular - monitoramento passivo: ligação do usuário para o Centro de Atendimento OnStar para verificação e assistência à recuperação veicular		X	X	X	X
SERVIÇOS DE EMERGÊNCIA (Disponível nos planos: Protect & Connect / Protect)					
Acionamento de emergência pelo botão do retrovisor (usuário terá preferência de chamadas no Centro de Atendimento OnStar)		X	X	X	X
Resposta automática de acidentes para o Centro de Atendimento OnStar, quando detectada através de sensores do veículo (ex: airbag e pré-tensionadores do cinto no caso de desaceleração compatível), com ligação direta para o veículo oferecendo suporte e, em caso de necessidade, acionamento dos órgãos públicos de emergência. Esta funcionalidade depende da existência de sinal de rede telefônica celular na localidade.		X	X	X	X
Em caso de pane elétrica ou mecânica, o OnStar encaminhará solicitação de ajuda para o Chevrolet Road Service		X	X	X	X
DIAGNÓSTICO (Disponível nos planos: Standard, Protect, Connect e Protect&Connect)					
Extrato dos Sistemas do Veículo enviado mensalmente para o cliente por email - Funcionalidade que permite detectar e alertar sobre possíveis condições irregulares nos principais sistemas do veículo, como motor / transmissão, airbag e ABS, controle de emissões, Sistema OnStar e sistema de controle de tração		X	X	X	X
myChevrolet App* (Disponível nos planos: Protect & Connect / Protect / Connect)					
Localização do seu veículo		X	X	X	X
Luzes e buzina - acionamento remoto com disparos de buzina e acendimento dos faróis		X	X	X	X
Condução Inteligente - ferramenta que utiliza os dados de condução do cliente para reduzir desgaste, aumentar a eficiência de combustível e por último, melhorar a experiência do cliente ao dirigir.		X	X	X	X
Diagnóstico (Status do Veículo) funcionalidade que possui algumas informações sobre o veículo do cliente como: Autonomia, Pressão de pneus, ciclo de vida do óleo, eficiência do combustível e odômetro.		X	X	X	X
Liga e Desliga o carro remotamente				X	X
Liga e Desliga o carro remotamente para climatização do veículo					X
Travamento e destravamento remoto das portas		X	X	X	X
Wi-Fi (Disponível nos planos: Protect & Connect / Connect)					
Plano e vigência					
**Wi-Fi* embarcado no veículo (contempla 3Gb no primeiro mês de uso e, do segundo ao décimo terceiro mês, 20Gb mensais incluídos no plano OnStar, desde que o cliente aceite os termos e condições):					
- Com sinal até 12x mais veloz e conecta até 7 dispositivos eletrônicos.		X	X	X	X
- Sinal disponível até 15 metros de distância do veículo.					
- Após o consumo dos 3Gb 20Gb mensal, pacote de Internet pago à parte fornecido pela Operadora Claro					
S.A. Valores e condições de pagamento disponíveis no website.					

*Os serviços do myChevrolet App variam para os planos Protect / Connect



CHEVROLET S10 2025 - ACESSÓRIOS

Código	Descrição	CHASSIS	CAB SIMPLES	CABINE DUPLA 4x4				
		WT	WT	WT	WT AT	Z71	L7Z	High Country
		1431K	1441K	1481K	1481K	148ZK	148MK	148PK
		2.8L Turbo Diesel	2.8L Turbo Diesel	2.8L Turbo Diesel	2.8L Turbo Diesel AT	2.8L Turbo Diesel AT	2.8L Turbo Diesel AT	2.8L Turbo Diesel AT
		4x4	4x4	4x4	4x4	4x4	4x4	4x4
		R9D	R9I	R7F	R7N	PQQ	R6V	R7U
APARÊNCIA								
98555168	Adesivos Laterais de para-lama	X	X	X	X	X	X	X
98554874	Aerofólio traseiro para tampa da caçamba	-	X	X	X	X	X	X
98554664	Aplicador de grade frontal	X	X	X	X	X	X	X
98554623	Aplicador esportivo do capô	X	X	X	X	X	X	X
98554997	Aplicador ornamental de para-lama com acabamento cromado	X	X	X	X	X	X	X
98554998	Aplicador ornamental de para-lama com acabamento cromo escurecido	X	X	X	X	X	X	X
52148207	Capota de Centro de Roda Preta com Emblema Preto "Midnight".	X	X	X	X	-	-	-
98554251	Capa de silicone para chave de presença (2 botões - Azul)	X	X	X	X	X	-	-
98554245	Capa de silicone para chave de presença (2 botões - Branco)	X	X	X	X	X	-	-
98554243	Capa de silicone para chave de presença (2 botões - Preto)	X	X	X	X	X	-	-
98554249	Capa de silicone para chave de presença (2 botões - Vermelho)	X	X	X	X	X	-	-
98554568	Capa de silicone para chave de presença (3 botões - Branco)	-	-	-	X	X	X	X
98554570	Capa de silicone para chave de presença (3 botões - Cinza)	-	-	-	X	X	X	X
98554569	Capa de silicone para chave de presença (3 botões - Preto)	-	-	-	X	X	X	X
98554572	Capa de silicone para chave de presença (3 botões - Preto)	-	-	-	X	X	X	X
98554571	Capa de silicone para chave de presença (3 botões - Vermelho)	-	-	-	X	X	X	X
98554247	Capa de silicone para chave de presença (2 botões - Cinza)	X	X	X	X	X	-	-
98554655	Emblema Chevrolet na Tampa Traseira em Alto Relevo - Cromado	-	X	X	X	X	X	X
98554656	Emblema Chevrolet na Tampa Traseira em Alto Relevo - Cromo Escurecido	-	X	X	X	X	X	X
98554657	Emblema Chevrolet na Tampa Traseira em Alto Relevo - Preto	-	X	X	X	X	X	X
98554654	Emblema Chevrolet na Tampa Traseira em Alto Relevo - Vermelho	-	X	X	X	X	X	X
98554987	Emblema Chevrolet na Tampa Traseira modelo adesivo - Preto	-	X	X	X	X	X	X
84701879	Emblema Chevrolet Preto - Dianteiro	-	X	X	X	X	X	X
52166785	Emblema de Identificação S10 Preto	X	X	X	X	X	X	X
98550876	Estribo Lateral K1	-	-	X	X	-	-	-
98553471	Estribo My Road Z71	-	-	X	X	-	-	-
98551281	Estribo OFFROAD Alumínio	-	-	X	X	-	-	-
98551282	Estribo OFFROAD Preto	-	-	X	X	-	-	-
52171206	Estribo Original	-	-	X	X	-	-	-
52123497	Estribo Tubular Cromado	-	-	X	X	-	-	-
52187806	Estribo Tubular Off-road preto	-	-	X	X	-	-	-
52189591	Extensor do Parachoque Dianteiro - Overbumper	X	X	X	X	X	X	X
98554969	Friso de Porta - Azul Darkmoon Blue - Chevrolet cromado	-	-	X	X	X	X	X
98554976	Friso de Porta - Azul Darkmoon Blue - Chevrolet cromo escurecido	-	-	X	X	X	X	X
98554971	Friso de Porta - Branco Summit White - Chevrolet cromado	-	-	X	X	X	X	X
98554978	Friso de Porta - Branco Summit White - Chevrolet cromo escurecido	-	-	X	X	X	X	X
98554970	Friso de Porta - Cinza Dark Shadow - Chevrolet cromado	-	-	X	X	X	X	X
98554977	Friso de Porta - Cinza Dark Shadow - Chevrolet cromo escurecido	-	-	X	X	X	X	X
98554972	Friso de Porta - Cinza Moss Aegean - Chevrolet cromado	-	-	X	X	X	X	X
98554979	Friso de Porta - Cinza Moss Aegean - Chevrolet cromo escurecido	-	-	X	X	X	X	X
98554974	Friso de Porta - Prata Sharkskin - Chevrolet cromado	-	-	X	X	X	X	X
98554981	Friso de Porta - Prata Sharkskin - Chevrolet cromo escurecido	-	-	X	X	X	X	X
98554968	Friso de Porta - Preto Black Meet Kettle - Chevrolet cromado	-	-	X	X	X	X	X
98554975	Friso de Porta - Preto Black Meet Kettle - Chevrolet cromo escurecido	-	-	X	X	X	X	X
98554973	Friso de Porta - Vermelho Jinx - Chevrolet cromado	-	-	X	X	X	X	X
98554980	Friso de Porta - Vermelho Jinx - Chevrolet cromo escurecido	-	-	X	X	X	X	X
98554485	Iluminação interna em LED RGB - Tipo Mini Spots	X	X	X	X	X	X	X
98554490	Iluminação interna em LED RGB- Tipo ambiente atmosfera	X	X	X	X	X	X	X
52148713	Iluminação interna LED	X	X	X	X	X	X	X
98553452	Kit de Defletores de Lama do Estribo My Road Z71	-	-	X	X	-	-	-
98554686	Kit Película de proteção de pintura - Teto Black Piano brilhante	-	X	X	X	X	X	X
98554687	Kit Película de proteção de pintura - Teto Transparente Fosco	-	X	X	X	X	X	X
98554494	Luzes de boas-vindas - Iluminação LED nos retrovisores externos	X	X	X	X	X	X	X
98554665	Moldura do capô	X	X	X	X	X	X	X
94716494	Para Barro Dianteiro Direito	X	X	X	X	-	X	X
94716493	Para Barro Dianteiro Esquerdo	X	X	X	X	-	X	X
52017222	Para Barro Traseiro Direito	-	-	X	X	-	X	X
52017221	Para Barro Traseiro Esquerdo	-	-	X	X	-	X	X
98553725	Ponteira de Escapamento Aço Inox - Bocal Simples de 3,5"	-	X	X	X	X	X	X
98553728	Ponteira de Escapamento Black Piano Dupla de 3,5" prolongada	-	X	X	X	X	X	X
98553727	Ponteira de Escapamento Black Piano Simples de 3,5" prolongada	-	X	X	X	X	X	X
98553726	Ponteira de Escapamento em Aço Inox Dupla 3,5" prolongada	-	X	X	X	X	X	X
52180016	Rodas de Alumínio de 18"	X	X	X	X	-	-	-
98554684	Rolo de película de envolvimento preto piano brilhante	X	X	X	X	X	X	X



CHEVROLET S10 2025 - ACESSÓRIOS

Código	Descrição	CHASSIS	CAB SIMPLES	CABINE DUPLA 4x4				
		WT	WT	WT	WT AT	Z71	LTX	High Country
		1431K	1441K	1481K	1481K	148ZK	148MK	148PK
		2.8L Turbo Diesel	2.8L Turbo Diesel	2.8L Turbo Diesel	2.8L Turbo Diesel AT	2.8L Turbo Diesel AT	2.8L Turbo Diesel AT	2.8L Turbo Diesel AT
		4x4	4x4	4x4	4x4	4x4	4x4	4x4
		R9D	R9I	R7F	R7N	PQQ	R6V	R7U
98554685	Rolo de película de envelopamento transparente fosco	X	X	X	X	X	X	X
52169591	Santo Antônio Xtreme Chevrolet	-	-	X	X	-	X	-
98551363	Soleira Resinada "S10" - Alumínio	-	X	X	X	X	X	X
98551362	Soleira Resinada "S10" - Preto	-	X	X	X	X	X	X
98554666	Spoiler do Parachoque Dianteiro	X	X	X	X	X	X	X
CONFORTO E CONVENIÊNCIA								
98551266	Amortecedor para Tampa de Caçamba	-	X	X	X	X	X	X
98551033	Cabo 3 em 1 (Lightning; USB-C; Micro USB) - Preto	X	X	X	X	X	X	X
98550809	Cabo Android USB	X	X	X	X	X	X	X
98551032	Cabo tipo C - Cinza	X	X	X	X	X	X	X
98552926	Calha de Chuva	-	-	X	X	X	X	X
98554780	Iluminação do Extensor do Parachoque Dianteiro.	X	X	X	X	X	X	X
52187982	Jogo de Tapetes de PVC com Logo Chevrolet Cinza	-	-	X	X	-	-	-
52187984	Jogo de Tapetes de PVC com Logo Chevrolet Cinza	X	X	-	-	-	-	-
52189765	Jogo de Tapetes de PVC com Logo Chevrolet Cromado	-	-	X	X	X	X	X
52042044	Jogo de tapetes PVC Cabine Dupla	-	-	X	X	X	X	X
52042043	Jogo de tapetes PVC Cabine Simples	X	X	-	-	-	-	-
94759587	Kit Fumante(Cinzeiro+Acendedor de Cigarros)	X	X	X	X	X	X	X
98554676	Kit Película de proteção de pintura	X	X	X	X	X	X	X
98554553	Lâmpada Effect Blue - H15 - Farol Alto	X	X	X	X	-	-	-
93353987	Lâmpada Effect Blue - H7 - Farol Baixo	X	X	X	X	-	-	-
93353987	Lâmpada Extreme Power - H7 - Farol Baixo	X	X	X	X	-	-	-
98551267	Organizador Interno de Porta Copos	X	X	X	X	X	X	X
13529647	Partida Remota (aplicado apenas em veículos AT com chave de presença)	-	-	-	X	X	-	-
98554675	Película MyLink - 20 unidades	X	X	X	X	X	X	X
98551024	PET - Bolsa de Transporte Elegante	X	X	X	X	X	X	X
98551021	PET - Cadeirinha de Banco	X	X	X	X	X	X	X
98551023	PET - Caixa de Transporte Média nº3	X	X	X	X	X	X	X
98551022	PET - Caixa de Transporte Pequena nº1	X	X	X	X	X	X	X
98550929	PET - Capa de Banco e Porta Malas - Preto	X	X	X	X	X	X	X
98551020	PET - Extensor de Cinto de Segurança	X	X	X	X	X	X	X
98551025	PET - Guia de Passeio Retrátil	X	X	X	X	X	X	X
98594039	PET - Rede divisória entre bancos	X	X	X	X	X	X	X
98553213	Protetor de Porta e Saboneteira - TAM P	X	X	X	X	X	X	X
98594039	Rede de Conveniência para Banco - Fixação Encosto de Cabeça	X	X	X	X	X	X	X
98594040	Rede de Conveniência para Banco - Fixação Encosto de Cabeça	X	X	X	X	X	X	X
52179003	Revestimento Premium do Banco	-	-	X	X	-	-	-
52179013	Revestimento Premium do Banco	X	X	-	-	-	-	-
98550851	Rolo de Película de proteção de Pintura PPF - Maçaneta	X	X	X	X	X	X	X
98550852	Rolo de Película de Proteção de Pintura PPF - Porta	X	X	X	X	X	X	X
98550846	Rolo de Película de Segurança - SA05 PS8	X	X	X	X	X	X	X
98550845	Rolo de Película de Segurança - SA15 PS8	X	X	X	X	X	X	X
98550844	Rolo de Película de Segurança - SA35 PS8	X	X	X	X	X	X	X
98550843	Rolo de Película de Segurança - SA50 PS8	X	X	X	X	X	X	X
98550842	Rolo de Película de Segurança - SCL PS7	X	X	X	X	X	X	X
98550850	Rolo de Película Solar - LA05	X	X	X	X	X	X	X
98550849	Rolo de Película Solar - LA15	X	X	X	X	X	X	X
98550848	Rolo de Película Solar - LA35	X	X	X	X	X	X	X
98550847	Rolo de Película Solar - LA50	X	X	X	X	X	X	X
98550837	Rolo de Película Térmica - AIR80	X	X	X	X	X	X	X
98553660	Rolo de Película Térmica - ATR 05	X	X	X	X	X	X	X
98553661	Rolo de Película Térmica - ATR 15	X	X	X	X	X	X	X
98553662	Rolo de Película Térmica - ATR 35	X	X	X	X	X	X	X
98553663	Rolo de Película Térmica - ATR 50	X	X	X	X	X	X	X
98550841	Rolo de Película Térmica - LATI 05	X	X	X	X	X	X	X
98550840	Rolo de Película Térmica - LATI 15	X	X	X	X	X	X	X
98550838	Rolo de Película Térmica - LATI 50	X	X	X	X	X	X	X
98550839	Rolo de Película Térmica - LATI 35	X	X	X	X	X	X	X
98551343	Save Door	X	X	X	X	X	X	X
52159255	Tapetes de Carpete com costura Cinza	-	-	X	X	X	X	X
52159254	Tapetes de Carpete com costura Preta	-	-	X	X	X	X	X
98554491	Tilt Down	X	X	X	X	X	X	X
98554487	Tomada USB + Tipo C + 12V para a caçamba (Aplicado apenas com Protetor de Caçamba Multiflex)	-	-	X	X	X	X	X
ENTRETERENIMENTO								
98554358	Chevy Link - Módulo de entretenimento	X	X	X	X	X	X	X
26235082	Haste de Antena Esportiva (Veículo COM OnStar)	-	-	X	X	X	X	X



CHEVROLET S10 2025 - ACESSÓRIOS

Código	Descrição	CHASSIS	CAB SIMPLES	CABINE DUPLA 4x4				
		WT	WT	WT	WT AT	Z71	LTZ	High Country
		1431K	1441K	1481K	1481K	148ZK	148MK	148PK
		2.8L Turbo Diesel	2.8L Turbo Diesel	2.8L Turbo Diesel	2.8L Turbo Diesel AT	2.8L Turbo Diesel AT	2.8L Turbo Diesel AT	2.8L Turbo Diesel AT
		4x4	4x4	4x4	4x4	4x4	4x4	4x4
98553528	Subwoofer - JBL	X	X	X	X	X	X	X
GERENCIAMENTO DE CARGA								
98550954	Bagageiro de Teto Aberto (requer rack de teto transversal)	-	-	-	-	X	X	X
98554051	Bandeja Organizadora de Caçamba - 175 litros	-	X	X	X	X	X	X
98554661	Barra Premium Divisora de Caçamba (Aplicado apenas com Protetor de Caçamba Multiflex)	-	-	X	X	X	X	X
98550921	Bolsa Organizadora	X	X	X	X	X	X	X
98553212	Bolsa Organizadora - Dupla	-	X	X	X	X	X	X
98553210	Bolsa Organizadora - Pequena	X	X	X	X	X	X	X
98554663	Bolsa Selada de Caçamba - 644 litros	-	X	X	X	X	X	X
98554651	Caixa Organizadora de Caçamba Térmica (Storage Box) - 150 litros	-	X	X	X	X	X	X
52157395	Capota Marítima Cabine Dupla	-	-	X	X	-	-	-
52061748	Capota Marítima Cabine Simples	X	X	-	-	-	-	-
98553711	Capota Marítima Rígida Retrátil Elétrica	-	-	-	-	-	-	X
98554009	Capota Marítima Rígida Retrátil Elétrica	-	-	X	X	X	X	-
98553712	Capota Marítima Rígida Retrátil Manual	-	-	-	-	-	-	X
98554010	Capota Marítima Rígida Retrátil Manual	-	-	X	X	X	X	-
98554983	Capota Rígida Trifold	-	-	X	X	-	X	-
98554985	Capota Rígida Trifold	-	-	-	-	-	-	X
98551059	Chicote para engate roboque	X	X	X	X	X	X	X
98554989	Cinta de Amarração de Carga - 1,5 ton	X	X	X	X	X	X	X
98554659	Divisor de Caçamba tipo organizador de carga suspenso (Aplicado apenas com Protetor de Caçamba Multiflex)	-	-	X	X	X	X	X
98554565	Divisor de Caçamba Vertical	-	X	X	X	X	X	X
98554566	Divisórias Multi-Board de Caçamba (Aplicado apenas com Protetor de Caçamba Multiflex)	-	-	X	X	X	X	X
98551056	Engate para Reboque - 1.500kg	-	X	X	X	X	X	X
98553991	Iluminação para Caçamba (Válido apenas com Protetor de Caçamba Universal)	-	X	X	X	X	X	X
98554523	Iluminação para Protetor de Caçamba Multiflex	-	-	X	X	X	X	X
98554990	Kit Adaptador de suportes para o Santo Antônio Xtreme e Capota Rígida Elétrica	-	-	X	X	X	X	-
98554882	Kit de ganchos para lateral da caçamba estilo náutico - Laranja	-	X	X	X	X	X	X
98554625	Kit de ganchos para lateral da caçamba estilo náutico - Preto	-	X	X	X	X	X	X
98554991	Kit de ganhos para piso da caçamba (Aplicado apenas com Protetor de Caçamba Multiflex)	-	-	X	X	X	X	X
98553885	Kit Suporte de adaptação de Santo Antônio Freeride para Capota Marítima Rígida Retrátil Manual ou Elétrica	-	-	X	X	X	X	-
52171229	Protetor de Caçamba Multiflex	-	-	X	X	X	X	X
52169681	Protetor de Caçamba S10 Cabine Dupla	-	-	X	X	X	X	-
94728752	Protetor de Caçamba S10 Cabine Simples	-	X	-	-	-	-	-
52108133	Protetor de Caçamba S10 High Country	-	-	-	-	-	-	X
98550628	Rack de Caçamba	-	-	X	X	X	X	-
52135210	Rack de Teto - Barras Paralelas	-	-	X	X	-	-	-
94728301	Rack de Teto - Barras Transversais	-	-	-	-	X	X	X
98554662	Rede lateral para o Protetor de Caçamba Multiflex	-	-	X	X	X	X	X
98550857	Rede porta objetos tipo Cargo Fix (Trava Carga)	-	X	X	X	X	X	X
98554660	Rede porta objetos tipo organizador vertical	-	X	X	X	X	X	X
98554060	Santo Antônio Curto Z71	-	-	X	X	-	X	-
98553585	Santo Antônio Off-road Estendido	-	-	X	X	-	X	-
98550968	Suporte de Bicicleta - Alumínio	X	X	X	X	X	X	X
98550967	Suporte de Bicicleta - Aço	X	X	X	X	X	X	X
93165520	Suporte de Bicicleta Freeride 532	X	X	X	X	X	X	X
98550494	Suporte de Bicicleta para Caçamba	-	X	X	X	X	X	X
19418146	Suporte de Bicicleta para Tampa da Caçamba	-	X	X	X	X	X	X
98553462	Tapete de Caçamba - Puxa Fácil	-	-	X	X	X	X	X
SEGURANÇA								
A								
52163609	Alarme Volumétrico	X	X	X	X	X	X	X
52097604	Cadeira Infantil Britax Bebê Conforto até 13 Kg	X	X	X	X	X	X	X
52097603	Cadeira Infantil Britax Duo Plus de 9 a 18 Kg	X	X	X	X	X	X	X
85640458	Kit de travas anti-furto para rodas	X	X	X	X	X	X	X
98554489	Sensor de Estacionamento Dianteiro	-	-	-	X	X	-	-
98554488	Sensor de Estacionamento Traseiro	-	X	X	X	X	-	-
98554515	Trava antifurto de estepe	X	X	X	X	X	X	X



Taubaté/SP, 18 de julho de 2025.

OK

A

Prefeitura Municipal de Horizonte
Horizonte / CE

Pregão Eletrônico nº 90061/2025
Processo nº 05.01.07022025.01 - SESAU

Volkswagen do Brasil Indústria de Veículos Automotores Ltda
Av. Carlos Pedroso da Silveira, 10.000 - Piracangagua - Taubaté/SP, CEP: 12.043-000
CNPJ sob o nº 59.104.422/0024-46

Assunto: Proposta para Fornecimento de veículo(s) 0 km.

Unidade Anchieta
Estrada Marginal Via Anchieta,
km 23,5
CEP: 09823-901
São Bernardo do Campo - SP

Prezados Senhores,

Temos a satisfação de apresentar para apreciação de V. Sas, uma proposta especial para o fornecimento de veículos da marca VOLKSWAGEN, conforme abaixo:

Item	Qtde.	Descrição	Ano/ Modelo	Combustível	Cor
02	09	Polo Track 1.0	2025/2026	Bi-Combustível	Branca

Descrição técnica do modelo em conformidade com o edital acima referenciado.

ITEM 02 – POLO TRACK 1.0

VEÍCULO HATCH, 0km, motor 84 CV, ar condicionado, capacidade para 5 lugares, motor mínimo 1.0, câmbio manual de 05 velocidades para frente e 01 marcha ré, combustível flex, pintura cor branca ou prata, tanque de combustível de no 49 litros. fabricação nacional, direção elétrica ou hidráulica, vidros e travas elétricas, garantia de 3 anos, porta malas de 300 litros. ano de fabricação e modelo não inferior a 2025. O veículo deverá ser vendido por uma concessionária autorizada pelo fabricante (ou por ele próprio), nos termos da deliberação do CONTRAN nº 64, de 30 de maio de 2008 e a Lei Federal Nº 6729/1979. O veículo deverá ser novo "zero quilometro", emplacado e licenciado em nome da Prefeitura Municipal de Horizonte, com todas as despesas pagas pela contratada.



I - Preços Unitários e Global:

No preço proposto estão inclusos os custos dos produtos, despesas de entrega, encargos e tributos que recaiam sobre o mesmo.

ITEM 01 – POLO TRACK 1.0

Preço unitário: R\$ 85.000,00 (Oitenta e cinco mil reais.).

Preço total: R\$ 765.000,00 (Setecentos e sessenta e cinco mil reais.).

II – Condições de Pagamento e Reajustamento de Preço:

Os preços apresentados nas propostas serão fixos e irrevogáveis, conforme edital.

O pagamento será efetuado em 30 (trinta) dias após a entrega do objeto, conforme Edital.

Unidade Anchieta
Estrada Marginal Via Anchieta,
km 23,5
CEP: 09823-901
São Bernardo do Campo – SP

O pagamento da nota fiscal deve ser feito exclusivamente a Volkswagen do Brasil Indústria de Veículos Automotores Ltda. Qualquer outra forma de pagamento, inclusive para o Concessionário Volkswagen não será reconhecida pela Volkswagen do Brasil Indústria de Veículos Automotores Ltda.

III - Garantia:

Os veículos de fornecimento da Volkswagen do Brasil Indústria de Veículos Automotores Ltda. gozam de garantia por **03 (três) anos de uso**, a partir da data da Nota Fiscal de venda, independentemente da quilometragem rodada, **exceto** para o veículo Amarok, cuja garantia é de 03 (três) anos com limite de até 100.000 quilômetros rodados.

Os serviços de manutenção devem ser realizados a cada 12 (doze) meses ou 10.000 Km, prevalecendo o que ocorrer primeiro, com custos por conta da **CONTRATANTE**.

IMPORTANTE: Para pleno gozo das garantias que abrangem defeitos de material e de montagem, é imprescindível que os serviços de inspeção e troca de óleo sejam realizados nas épocas previstas no plano de manutenção constante no Livro de Manutenção e Garantia de cada tipo de veículo e que as mesmas sejam levadas a termo exclusivamente junto à rede de Concessionárias Volkswagen e sejam aplicadas peças originais ou homologadas pela Volkswagen.

IV - Assistência Técnica:

A Rede de Concessionárias VOLKSWAGEN é formada por aproximadamente 600 oficinas autorizadas, estrategicamente distribuída por todo o país, oferecendo atendimento prioritário, facilitado por um amplo e completo estoque de peças de reposição.



V – Prazo de Entrega:

O prazo de entrega do produto será de **120 (cento e vinte) dias** após a assinatura do contrato/emissão do empenho, conforme Edital.

VI – Validade:

A presente proposta tem validade de **120 (cento e vinte) dias**, a contar da data da sua apresentação.

VII – Conta Bancária :

Pagamento via TED ou depósito na conta corrente abaixo.

Banco Nº: 033 Nome do Banco: Santander

Agência Nº: 3689 - Conta Corrente Nº: 29004619-5

Beneficiário: Volkswagen do Brasil Indústria de Veículos Automotores Ltda.

CNPJ: 59.104.422/0024-46

Unidade Anchieta
Estrada Marginal Via Anchieta,
km 23,5
CEP: 09823-901
São Bernardo do Campo – SP

Endereço para correspondência:

Rua Dr. Brálio Vicente de Castro, 111, Sala 902. Edifício EuroBusiness.
Campo Comprido. Curitiba/PR. CEP 81200-526.

Estamos cientes e concordamos com todos os termos e anexos do Edital.

Atenciosamente,

CAROLINA Q. ORLANDINI

Carolina Almeida Quaquarini Orlandini

Representante Legal/Consultor de Vendas Corporativas

RG: 48.661.055-X | **CPF:** 420.914.268-90

Volkswagen do Brasil Indústria de Veículos Automotores Ltda

Av. Carlos Pedroso da Silveira, 10.000 - Piracangagua - Taubaté/SP

CNPJ: 59.104.422/0024-46

vendasgovernovw@volkswagen.com.br

<http://www.vw.com.br>

Concessionária Volkswagen Autorizada:

Nacional Veiculos e Servicos Ltda - DN 1461

Credenciado: Carlos André Cosme França

RG: 4888870 / **CPF:** 983.551.554-91

Avenida Rogaciano Leite, 333 – Salinas

Fortaleza / CE CEP: 60.810-786

Telefone: (84) 9813-95800

59.104.422/0024-46

VOLKSWAGEN DO BRASIL
INDUS. VEÍCULOS AUTOM. LTDA

AV. CARLOS PEDROSO DA SILVEIRA
10.000 - PIRACANGAGUÁ
TAUBATÉ - SP
CEP 12.043-000



Polo Track

Aibags dianteiros (2) e laterais para os ocupantes dianteiros (2)

Alerta sonoro e visual de não utilização dos cintos de segurança dianteiros e traseiros

Alto falantes (4)

Antena de teto

Apoios de cabeça no banco traseiro (3)

Apoios de cabeça para bancos dianteiros

Ar-condicionado com filtro de poeira e pólen

Banco do motorista com ajuste de altura



Banco traseiro com encosto rebatível

Cintos de segurança automáticos de três pontos na frente com tensores dos cintos (elétricos) e ajuste de altura

Cintos de segurança automáticos de três pontos para bancos traseiros laterais

Coluna de direção com ajuste de altura e profundidade

Controle eletrônico de estabilidade (ESC), controle de Tração (ASR), bloqueio do diferencial (EDS)

Direção elétrica

Faróis halógenos

Farol de rodagem diurna

HHC (Hill Hold Control) - Assistente para partida em subidas

Iluminação interna

Indicador de controle dos pneus

Indicador multifunções

Levantador do vidro, elétrico

Limpador do para-brisa dianteiro com temporizador

Limpador do vidro traseiro com temporizador

Palhetas do limpador de para-brisa com design aerodinâmico



Para-sóis com espelhos

Rádio Media Plus II

Revestimentos dos bancos em tecido

Rodas de aço 15" com pneus 185/65 R15

Tomadas USB tipo C dianteira

Transmissão manual de 5 velocidades

Travamento elétrico e remoto das portas, porta malas e tampa de combustível

Volante de direção multifuncional

Cilindrada	1.000 cm ³
Potência líquida máxima	84 cv
Torque líquido máximo	10,3 (E) - 3000 rpm (E) / 9,6 kgfm (G) - 4000 rpm (G)
Dianteiros	Disco ventilado
Traseiros	Tambor
Comprimento	4.079 mm
Distância entre eixos	2.566 mm
Largura	1.751 mm



Largura com Espelho	1964 mm
Altura	1.471 mm
Compartimento de carga	365 l (Volume teórico máximo)
Direção	Elétrica
Transmissão	Manual de 5 velocidades
Pneus	185/65 R15
Reservatório de combustível	49 litros
Número máximo de passageiros	5



AO(A) PREGOEIRO(A) DA PREFEITURA MUNICIPAL DE HORIZONTE
Processo: PREGÃO ELETRÔNICO Nº 2025.06.05.1-SRP

Pelo presente instrumento, vimos apresentar nossa proposta de preços relativa ao objeto desta licitação, bem como as informações, condições da proposta exigidas no Edital do Pregão Eletrônico acima citado.

Identificação do Licitante: Jangada Veículos e Peças Ltda

CNPJ e Inscrição Estadual: 04.620.686/0001-74 e 06.318498-2

Endereço completo: Av. Julio Ventura, nº 100, bairro Aldeota, CEP 60.150-050 Telefone: 85 3306 7782 – 85 99981 3971

E-mail: osvaldo.furtado@carmais.com.br

Dados bancários: Santander, agência 4653, conta corrente 13000349-2

Representante Legal: Osvaldo Furtado de Oliveira, brasileiro, casado, administrador, RG: 869707-85, CPF 585.110.163-68 - Fone: 85 3306 7782 – 85 99981 3971.

OBJETO: REGISTRO DE PREÇOS VISANDO FUTURA E EVENTUAL AQUISIÇÃO DE VEÍCULOS A COMBUSTÃO E VEÍCULOS 100% ELÉTRICO, DESTINADOS A DIVERSAS SECRETARIAS DO MUNICÍPIO DE HORIZONTE/CE.

A presente proposta é válida por 120 dias contados da data de sua apresentação.

ITEM	DESCRIÇÃO	QT	V. UNT	V. TOTAL
04	<p>Veículo tipo furgão RENAULT KANGOO 1.6 COM 115CV, novo, combustível flex, 0KM, Ano modelo 2025/2025, TRANSFORMADA EM ABULANCIA SIMPLES REMOÇÃO, Câmbio Manual com 5 marchas à frente e uma à ré, ar-condicionado, direção hidráulica, vidro, trava e retrovisor elétrico, Cor Branca. Número de portas: 2 portas na frente /01 porta lateral deslizante e 01 porta traseira com folha dupla com aberturas laterais. AMBULÂNCIA TIPO A: AMBULÂNCIA COM AR-CONDICIONADO E DIREÇÃO HIDRAULICA ORIGINAL DE FABRICA ANO 2025/2025 MODELO 2025/2025 Veiculo ambulância tipo furgão/furgoneta, para simples remoção com potência mínima 100cv, sendo duas portas na cabine, 1 porta dupla no compartimento traseiro e uma lateral deslizante, motor 1.6, cintos de segurança dianteiros com pré-tensionadores, roda de aço aro 14" original de fábrica, direção hidráulica ou superior e ar Condicionado sendo todos os itens originais de fábrica.</p> <p>DESCRIPTIVO DA TRANSFORMAÇÃO: Transformação confeccionado internamente em material</p>	06	161.800,00	970.800,00

Jangada Veículos S/A – Av. Júlio Ventura, 100 – Bairro Aldeota
CEP: 60140-230 – Fortaleza – Ceará – Tel: 85 3306-8600
CNPJ: 04.620.686/0001-74



totalmente lavável, piso antiderrapante, iluminação Interna em LED 12V, 02 Tomadas 12v, uma Janela corrediça na lateral com serigrafia padrão ambulância, maca retrátil com comprimento 1,80 com a cabeceira voltada para frente do veículo; com pés dobráveis, sistema escamoteável; provida de rodízios confeccionados em material resistentes a oxidação, com pneus de borracha maciça e sistema de freios; com trava de segurança para evitar o fechamento involuntário das pernas da maca quando na posição estendida, projetada de forma a permitir a rápida retirada e inserção da vítima no compartimento da viatura, com a utilização de um sistema de retração dos pés acionado pelo próprio impulso da maca para dentro e para fora do compartimento, podendo ser manuseada por apenas uma pessoa. Esta maca deve dispor de três cintos de segurança fixos mesma, equipados com travas rápidas, que permitam perfeita segurança e desengate rápido, sem riscos para a vítima. Deve ser provida de sistema de elevação do tronco do paciente em pelo menos 45 graus e suportar neste item peso mínimo de 100 kg sem corte na lataria para deslocamento da maca dentro da cabine e sem deslocamento do banco carona para frente a fim de maior segurança do passageiro, suporte para soro e plasma, armário frontal interno localizado na região, banco lateral com encosto para acompanhante em courvim, com cinto de segurança, suporte para fixação de um cilindro de oxigênio com capacidade de 1m3 / 3 litros, cilindro de oxigênio com capacidade de 1m3 / 3 litros, régua de oxigênio de 03 pontas com fluxômetro / aspirador / umidificador; manômetro, rede de oxigênio com válvula e manômetro em local de fácil visualização, revestimento interno em ABS na cor branca, pintura externa na cor do veículo, conjunto completo de fechadura, tricôs, e chave na porta traseira, sinalizador em barra com sirene de um tom, película opaca na cor branca, duas portas traseira a fim de facilitar a entrada e saída do paciente em local com transito intenso, dois vidros traseiros, ar condicionado para paciente. Laudo que comprove o atendimento as normas SAE J575e SAE J595 (Society of Automotive Engineers). Laudo que comprove o atendimento á norma SAE J1849 (Society of Automotive Engineers), no que se refere a requisitos e diretrizes no sistema de sirenes



	eletrônicas CI um único autofalante. O veículo deverá ser novo "zero quilometro", emplacado e licenciado em nome da Prefeitura Municipal de Horizonte, com todas as despesas pagas pela contratada.				
--	---	--	--	--	--

Valor global R\$ 970.800,00 (Novecentos e setenta mil e oitocentos reais)

Nesta oportunidade, temos a declarar, sob as penas da Lei, que tomamos pleno conhecimento dos veículos desta licitação; que não possuímos nenhum fato impeditivo para participação deste certame e que nos submetemos a todas as cláusulas e condições previstas neste edital.

Prazo de validade da Proposta de Preços 120 (cento e vinte dias, conforme estabelecido em edital): Condições Gerais da Proposta:

- Nos preços estão inclusos todos os custos operacionais, encargos previdenciários, trabalhistas, tributários, comerciais e quaisquer outros que incidam direta ou indiretamente no fornecimento dos bens.
- Declaro que o objeto cotado atende todas as exigências do Edital e seus anexos, que estou ciente e concordo com as condições contidas no edital e seus anexos, bem como de que a proposta apresentada compreende a integralidade dos custos para atendimento dos direitos trabalhistas assegurados na Constituição Federal, nas leis trabalhistas, nas normas infralegais, nas convenções coletivas de trabalho e nos termos de ajustamento de conduta vigentes na data de sua entrega em definitivo e que cumprimos plenamente os requisitos de habilitação definidos no instrumento convocatório.

Fortaleza, 24 de julho de 2025.

Atenciosamente,

Osvaldo Furtado de Oliveira
CPF 585.1101.163-68
GERENTE DE VENDAS DIRETAS
FONES: (85) 3306-7794, (85) 9981 3971

Jangada Veículos S/A – Av. Júlio Ventura, 100 – Bairro Aldeota
CEP: 60140-230 – Fortaleza – Ceará – Tel: 85 3306-8600
CNPJ: 04.620.686/0001-74





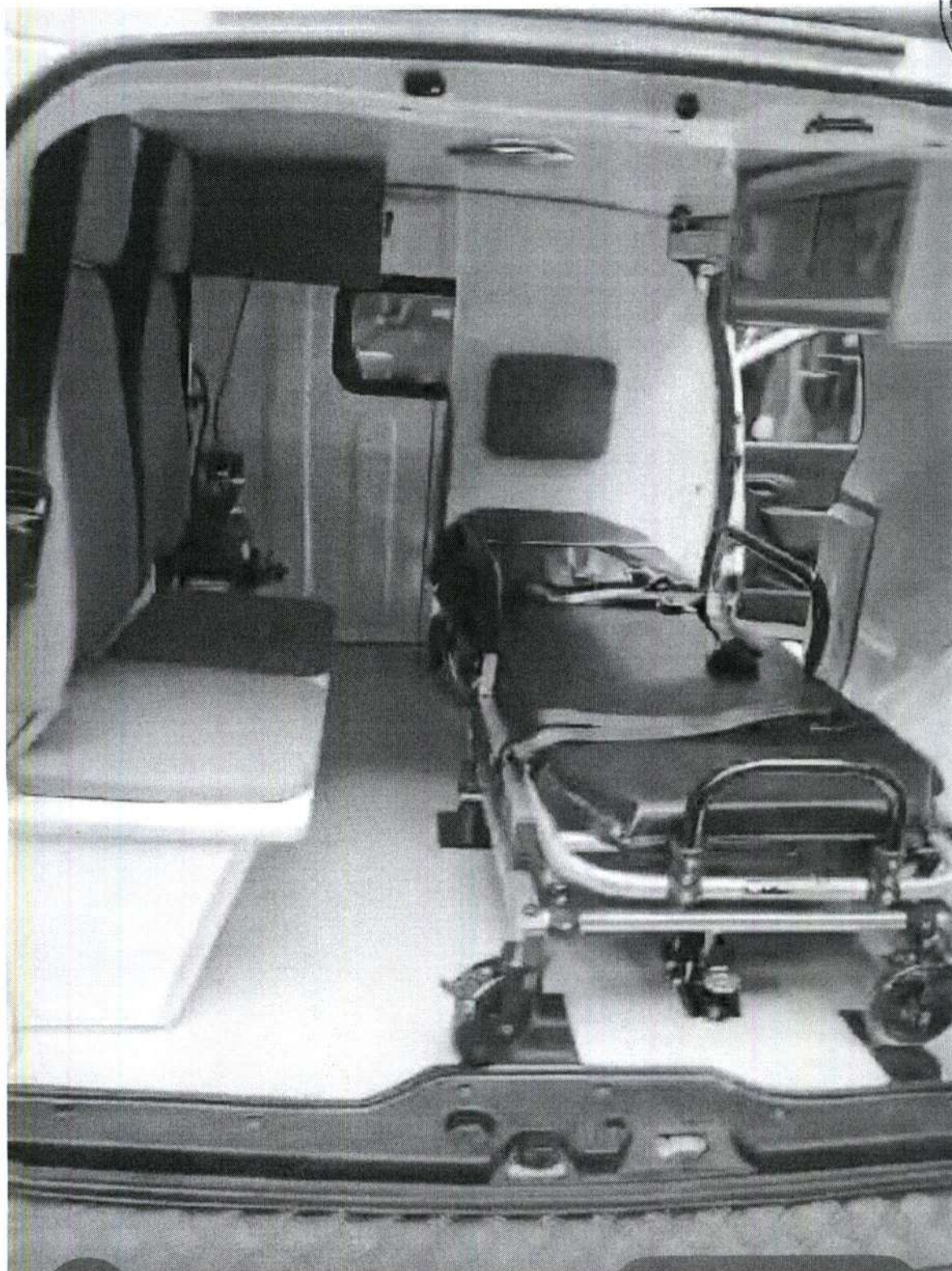

**PRECISANDO DE COTAÇÃO ESTAMOS À DISPOSIÇÃO
OSVALDO FURTADO DE OLIVEIRA – 85 99981-3971 – E-MAIL
OSVALDO.FURTADO@CARMAIS.COM.BR
VENDA A GOVERNO – GRUPO CARMAIS**



// Ficha Técnica

1.6 SCe

Motor	
Capacidade (cm³) / Número de cilindros/válvulas	1.598/4/16
Potência máxima (cv) em RPM	115 (etanol) @ 4.000 111 (gasolina) @ 4.000
Torque máximo (kgf.m) em RPM	15,7 @ 4.000
Tipo de injeção	Injeção eletrônica sequencial multiponto
Combustível	Flex (etanol/gasolina)
Tração	Dianteira
Distribuição	Corrente de distribuição
Suspensão dianteira	Tipo McPherson com molas helicoidais, amortecedores hidráulicos pressurizados com N2, freio hidráulico e barra estabilizadora
Suspensão traseira	Eixo semi-rígido com molas helicoidais progressivas, amortecedores tubulares telescópicos hidráulicos pressurizados N2
Freios dianteiros	Tambor com diâmetro de 229,5mm
Performance	
Velocidade máxima	145 km/h
0 - 100 km/h (s)	11,8
Consumo e Emissões	
Norma de emissão	LEV7
Consumo urbano	11,3 km/l (gasolina) 7,5 km/l (etanol)
Consumo rodoviário	11,8 km/l (gasolina) 8,0 km/l (etanol)
Tanque de combustível	47 L
Direção	
Diâmetro de giro	10,8m
Pneus	
Dimensão	185/65R15
Carga	
Capacidade de carga (kg)	750 kg
Volume de carga (m³)	3,3 m³
Peso bruto do veículo	1.196 kg
Peso do veículo em ordem de marcha	1.946 kg
Dimensões	
Comprimento da área de carga	1.866mm
Altura da área de carga	1.226mm
Largura da área de carga	1.441mm
Largura da área de carga (com caixa de roda)	1.170 mm
Altura da porta lateral	1.046mm
Largura da porta lateral	717 mm
Altura da porta traseira	1.226mm
Largura da porta traseira	1.170mm



// Lista de Equipamentos

ADVANCED

Condução e Segurança	
Airbags para motorista e passageiro	•
Controle Eletrônico de Estabilidade (ESP)	•
Assistente de Partida em Rampa (HSA)	•
Freios com ABS	•
Assistente de Frenagem de Urgência (AFU)	•
ECO Mode	•
Indicador de Troca de Marcha (GSI)	•
Conforto	
Vidros elétricos dianteiros	•
Espelhos retrovisores elétricos	•
Volante com ajuste de altura	•
Direção eletro-hidráulica	•
Ar-condicionado	•
Ajuste de altura do cinto de segurança dianteiro	•
MEDIA Evolution 7" com Android Auto® & Apple CarPlay®, espelhamento de smartphone com fio e comando satélite na coluna de direção	•
Sensor de estacionamento traseiro	•
Design exterior	
Rodas de aço 15"	•
Repetidores de seta nas laterais	•
Porta lateral deslizante	•
Portas traseiras 1/3-2/3	•
Faróis com lâmpadas halógenas	•
DRL (luzes diurnas) com lâmpadas halógenas	•
Proteção da porta lateral	•
Espelho externo lateral na cor preta	•
Design Interior	
33 litros em compartimentos de armazenamento	•
Assentos revestidos em tecido	•
Porta-objetos de teto	•
Parede divisória de carga com janela	•

* Calotas vendidas separadamente como Acessório

Renault Kangoo

Ficha Técnica e Lista de Equipamentos

// Dimensões

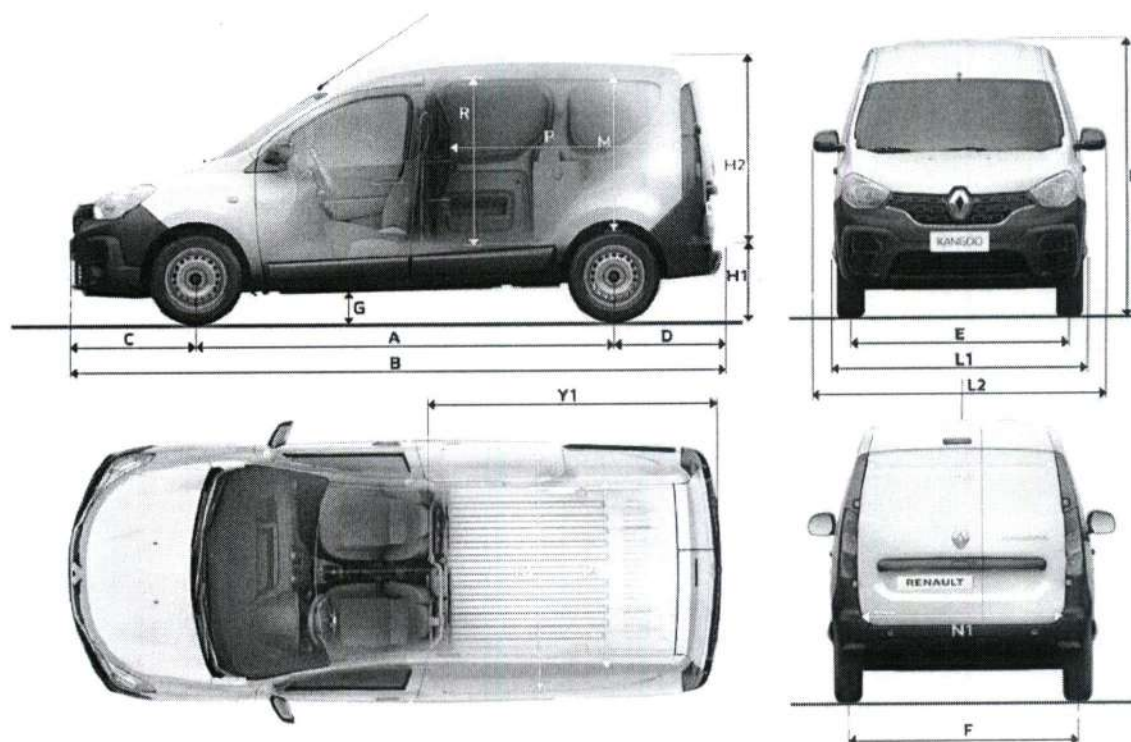

dimensões (mm)

A	Distância entre eixos	2812
B	Comprimento total	4409
C	Distância à frente	853
D	Distância traseira	744
E	Bitola dianteira	1490
F	Bitola traseira	1498
G	Distância ao solo sem carga	196
H	Altura do veículo sem carga	1808
H1	Altura até a base da porta traseira	564
H2	Altura do assoalho ao teto	1244
L1/L2	Largura total sem/com retrovisores	1728/2003
L3	Largura interna entre caixas de rodas	1170
L4	Largura máxima de carga	1441
M	Altura do compartimento de carga a partir da caixa de roda	896
N1	Largura de abertura da porta traseira (base parte inferior)	1172
N2	Largura da abertura da porta traseira (a 1 m do piso de carga)	1170
P	Comprimento do compartimento de carga	1866
R	Altura da abertura da porta lateral deslizante	1193
Y1	Comprimento máximo da área de carga	1901

Uma proposta adaptada às necessidades de carga dos clientes profissionais.