

Inicial



PROPOSTA DE PREÇOS

À

CENTRAL DE LICITAÇÕES DO ESTADO DO CEARÁ

REF.: PREGÃO ELETRÔNICO Nº 2021.08.12.2 – PREFEITURA DE HORIZONTE

A PROPOSTA ENCONTRA-SE EM CONFORMIDADE COM AS INFORMAÇÕES PREVISTAS NO EDITAL E SEUS ANEXOS.

1. CONDIÇÕES GERAIS DA PROPOSTA:

A PRESENTE PROPOSTA É VÁLIDA POR 90 (NOVENTA) DIAS, CONTADOS DA DATA DE SUA EMISSÃO.

O OBJETO CONTRATUAL TERÁ GARANTIA DE 36 (TRINTA E SEIS) MESES.

PRAZO DE ENTREGA: MÁXIMO 150 (CENTO E CINQUENTA) DIAS, A CONTAR DO RECEBIMENTO DA ORDEM DE COMPRA EMITIDA PELA ADMINISTRAÇÃO.

1. FORMAÇÃO DE PREÇO:

LOTE 01					
ITEM	ESPECIFICAÇÃO	UND	QTD.	VALOR UNIT.	VALOR TOTAL
1	<p>✓ Motocicleta XRE 300 ABS – Zero km, ano modelo e fabricação não inferior a 2021; Cor preta ou cinza; Motor não inferior a 250cc, 4 tempos, 1 cilindro; Combustível flex, tanque capacidade mínima 12 litros, injeção eletrônica sistema de arrefecimento a ar, sistema de partida elétrica; potência mínima 20cv a 7.500RPM, torque mínimo 2,1 a 6.500 RPM. Altura mínima 1.100mm, largura mínima 800mm, peso seco mínimo de até 130kg, comprimento mínimo 2.100mm.</p> <p>✓ Garantia Mínima de 01 (um) ano de fábrica, contado do recebimento da motocicleta.</p> <p>O veículo deverá ser emplacado e licenciado em nome do município de Horizonte-Ce e devidamente sinalizada de acordo com as normas de trânsito, além de possuir os equipamentos e acessórios obrigatórios pelo código de trânsito nacional</p>	UNID	12	R\$ 27.350,00	R\$ 328.200,00



<p>Adesivação (Grafismo): Os veículos deverão serem envelopados nas cores padrões da Guarda Municipal de Horizonte e DEMUTRAN, que são Azul-noite e Amarelo respectivamente. O grafismo deverá obedecer aos padrões da Guarda Municipal e Demutran, conforme modelos a serem enviados pelas corpo474rações.</p> <p>Sinalizador de emergência sistema de sinalização visual: Sistema de sinalização visual (01 por veículo), composto por 06 mini sinalizadores com base em borracha e aro de acabamento na cor cromada sincronizados face a face, sendo cada mini sinalizador composto por 3 leds de alta potência (1W); gerenciamento da corrente elétrica aplicada nos leds através de modulação PWM garantindo a intensidade luminosa mesmo que a motocicleta esteja desligada ou em baixa rotação; consumo máximo inferior a 0.8 A. Tensão de alimentação: 12 V.</p> <p>Sistema de sinalização acústico; Sirene eletrônica digital 50W RMS para motocicletas; 3/4 sons de sirene (manual, wail, yelp e hyper); potência sonora: 110 DB; corpo confeccionado em nylon com fibra de vidro e amplificador incorporado à unidade sonofletera; alta resistência à impactos, temperatura elevada e intempéries; Fixação no protetor de pernas; Acionamento anatômico sem a necessidade de tirar as mãos do guidão; Peso inferior a 1,2 kg; Consumo em stand by inferior a 1 ma; tensão de alimentação: 12v.</p> <p>Módulo de controle; Controlador digital ergonomicamente projetado para facilitar o uso no controle de luzes de flashes, sirene</p>				
---	--	--	--	--



	eletrônica e faróis de strobe, sem necessidade de tirar as mãos do guidão.				
VALOR GLOBAL R\$ 328.200,00 (Trezentos e vinte e oito mil e duzentos reais)					

DECLARO, sob as sanções administrativas cabíveis, inclusive as criminais e sob as penas da lei, que toda documentação anexada ao sistema são autênticas.

DECLARO, para todos os fins de direito, que nos preços ofertados estão incluídas todas as despesas incidentes sobre o fornecimento referente a tributos, encargos sociais e demais ônus atinentes à execução do objeto desta licitação.

DECLARO, para todos os fins de direito, que cumprimos plenamente os requisitos de habilitação e que nossa carta proposta está em conformidade com as exigências do instrumento convocatório (edital)

FORTALEZA, 02 de setembro de 2021.



Vrio Soluções Serviços de Montagens Móveis Eireli
CNPJ: 20.351.700/0001-38 –
Endereço: Rod. BR 101 Sul – Km 6,2, SNº - Bairro Novo Nossa
Senhora das Graças - Prazeres - Jaboatão dos Guararapes / PE –
CEP: 54335-000

ANEXO II – MODELO DE PROPOSTA DE PREÇOS
PROPOSTA DE PREÇOS

PREGÃO ELETRÔNICO SRP Nº 51/2021 PROCESSO LICITATÓRIO Nº 164/2021

OBJETO: Seleção de melhor proposta para Registro de Preço visando futuras e eventuais contratações para Aquisição de motocicletas e automóveis destinadas ao Departamento Municipal de Trânsito – DEMUTRAN e Guarda Municipal, órgãos vinculados a Secretaria de Segurança, Cidadania, Trânsito e Transporte do município de Horizonte-CE, conforme especificações contidas no Termo de Referência.

IDENTIFICAÇÃO DO LICITANTE:

DADOS DA EMPRESA	DADOS DO REPRESENTANTE LEGAL
Razão Social: VRIO SOLUÇÕES SERVIÇOS DE MONTAGENS MÓVEIS EIRELI CNPJ/MF: 20.351.700/0001-38 Endereço: Rod. BR 101 – SUL – KM 6,2 – Prazeres – Jaboatão dos Guararapes / PE Tel/Fax: (81) 3479-6460 – 99514-9887 Banco do Brasil Agência 2805-3 Conta corrente 54458-2 Email: motalocaliza@gmail.com / licitacao37@gmail.com INSC. EST.: 0578683-52 INSC. MUN.: 995.909-2	Dados do Representante Legal da Empresa para assinatura do Contrato: Nome: JOSÉ RICARDO MOTA RAGO Endereço: Av. Bernardo Vieira de Melo, 5392 – Candeias – Jaboatão dos Guararapes / PE CPF/MF: 767.730.944-53 RG nº: 4.121.161 – SDS/PE Nacionalidade: Brasileiro

ITEM	ESPECIFICAÇÃO	UND	QTD	MARCA/ MODELO	VALOR UNITÁRIO R\$	VALOR TOTAL R\$
02	VEÍCULO TIPO SUV, ZERO QUILOMETRO, nacional, nacionalizada ou importada cor prata, ano de fabricação e modelo 2021 ou versão mais atualizada, com as seguintes características mínimas; Zero km; motor 4 cilindros no mínimo 100cv, cilindrada mínima de 1.500 cm³, combustível Flex, tração dianteira, câmbio manual de 6 marchas; Direção hidráulica; capacidade para 5 pessoas, 04 (quatro) portas laterais e uma porta de acesso ao porta malas; distância entre eixos de no mínimo 2.500mm, comprimento de no mínimo 4.232mm, largura de no mínimo 1.800m, altura de no mínimo 1600mm; ar-condicionado de fábrica; airbag dianteiro para motorista e passageiro; vidros e travas elétricas nas quatro portas; vidro traseiro fixo com ante embaçante; alarme de	UNID.	02	RENAULT SANDERO SATEPAWAY 2021	R\$ 135.000,00	R\$ 270.000,00

Integral





Vrio Soluções Serviços de Montagens Móveis Eireli
 CNPJ: 20.351.700/0001-38 –
 Endereço: Rod. BR 101 Sul – Km 6,2, SNº - Bairro Novo Nossa
 Senhora das Graças - Prazeres - Jaboatão dos Guararapes / PE –
 CEP: 54335-000

	<p>fábrica, com comando de abertura das portas e levantamento dos vidros, Sensores de estacionamento traseiro; Garantia Mínima de 03 (três) anos de fábrica, contado do recebimento do veículo. O veículo deverá ser emplacado em nome do município de Horizonte-Ce e devidamente sinalizada de acordo com as normas de trânsito, além de possuir os equipamentos e acessórios obrigatórios pelo código de trânsito nacional</p> <p>Adesivação (Grafismo): Os veículos deverão ser envelopados nas cores padrões da Guarda Municipal de Horizonte e DEMUTRAN, que são Azul-noite e Amarelo respectivamente. O grafismo deverá obedecer ao padrão da Guarda Municipal e DEMUTRAN, conforme modelos a serem enviados pelas corporações.</p> <p>Sinalizador visual em leds, formato arco, com módulo único e lente inteiriça; Base construída em ABS e reforçada com perfil de alumínio extrudado de alta resistência mecânica; Cúpula injetada em policarbonato com tratamento UV, resistente a impactos e descoloração; leds de 1W (categoria altíssimo brilho – última geração), distribuídos equitativamente permitindo visualização em ângulo de 360º Dotado de lente colimadora que intensifica o efeito visual do equipamento; Diversas funções para sinalização de emergência; 3 funções para deslocamento de trânsito.</p> <p>Sinalizador visual em LED's, A barra sinalizadora deve oferecer uma solução moderna de sinalização com tecnologia 100% digital. Nova tecnologia digital, a barra de luzes deve se posicionar fora da multidão em estilo, desempenho, confiabilidade e facilidade de instalação. Deve ser montada em um robusto perfil de alumínio extrudado, sua base em ABS reforçado e cúpula em policarbonato translúcido acondicionam os módulos de LED de forma harmoniosa, garantindo maior eficiência luminosa. O projeto aerodinâmico deve oferecer uma excepcional cobertura luminosa em qualquer ponto, que e todo tempo são visíveis pelo menos três blocos de luzes. A operabilidade plug-and-play e os seus blocos modulares devem facilitar a instalação, a troca de cores e expansão (upgrade) no campo.</p> <p>Características</p> <p>Projeto Aerodinâmico permitindo visibilidade 360º Excepcional cobertura de emergência em qualquer ângulo Blocos de LED modulares Base aerodinâmica para redução de ruído do vento Robustez, cúpula com selo triplo para uma vida longa Baixo perfil, aparência discreta. Completa disposição dos benefícios de controles padrão Baixo tempo requerido para</p>					
--	--	--	--	--	--	--



Vrio Soluções Serviços de Montagens Móveis Eireli
 CNPJ: 20.351.700/0001-38 –
 Endereço: Rod. BR 101 Sul – Km 6,2, SNº - Bairro Novo Nossa
 Senhora das Graças - Prazeres - Jaboatão dos Guararapes / PE –
 CEP: 54335-000

	<p>Instalação Equipada com módulos de 3, 4 ou 8 leds de 1W com 12 blocos 45 Lumens (típico) conhecidos como leds de potência Os módulos de LED são dispostos na barra de forma a garantir 360º de visibilidade (eficiência) Avançada conectividade serial de 2 fios com as interfaces ICM Função DIMMER, controle da intensidade luminosa dos leds</p> <p>Tecnologia SMD microcontrolada com baixa densidade de componentes. Monitor de falhas elétricas que, incorporado à barra, sinaliza bateria baixa. Circuito supressor de ruídos eletromagnético/Fixação ao teto do veículo através de garras ajustáveis e sapatas de borracha Produto certificado pelas normas SAEJ575 (vibração, umidade, poeira, corrosão, deformação, cor, ciclo térmico) e SAE J595 (ensaios fotométricos) COM CONTROLADOR DE SAIDA DE SOM DIGITAL E SIRENE DE CINCO TONS DE 100WATTS.</p>					
03	<p>VEÍCULO NOVO, ZERO KM, TIPO PICK-UP/CAMINHONETE, fabricação nacional, nacionalizada ou importada na cor prata, com as seguintes características mínimas: Zero km, ano modelo e fabricação 2021 ou versão mais atualizada; Motor de 4 cilindros com no mínimo 190cv, combustível diesel, direção elétrica ou hidráulica; transmissão mínima de 6 velocidades manual; tração 4x4 com opção reduzida; Rodas em liga leve de no mínimo 18 cm; Sensores de estacionamento traseiro; Ar condicionado digital; Bancos de tecido; Comprimento de caçamba alongado para transporte de motos; Controle de estabilidade; Barras de proteção laterais; Farol de neblina dianteiro, vidros elétricos nas 04 portas; Travamento automático das portas; vidro traseiro fixo com ante embaçante; alarme de fábrica, com comando de abertura das portas e levantamento dos vidros</p> <p>Capacidade de transportar 05 passageiros mais bagagem, protetor de cárter, tapetes de borracha. Garantia Mínima de 03 (três) anos de fábrica, contado do recebimento do veículo. O veículo deverá ser emplacado em nome do município de Horizonte-Ce e devidamente sinalizada de acordo com as normas de trânsito, além de possuir os equipamentos e acessórios obrigatórios pelo código de trânsito nacional</p> <p>Adesivação (Grafismo): Os veículos deverão serem envelopados nas cores padrões da Guarda Municipal de Horizonte e DEMUTRAN, que são Azul-noite e Amarelo respectivamente. O grafismo deverá obedecer ao padrão da Guarda Municipal e DEMUTRAN, conforme modelos a serem enviados pelas</p>	UNID.	02	CHEVROLET GM S 10 LT CABINE DUPLA 2021	R\$ 390.000,00	R\$ 780.000,00



Vrio Soluções Serviços de Montagens Móveis Eireli
 CNPJ: 20.351.700/0001-38 –
 Endereço: Rod. BR 101 Sul – Km 6,2, SNº - Bairro Novo Nossa
 Senhora das Graças - Prazeres - Jaboatão dos Guararapes / PE –
 CEP: 54335-000

<p>corporações.</p> <p>Sinalizador visual em leds, formato arco, com módulo único e lente inteiriça; Base construída em ABS e reforçada com perfil de alumínio extrudado de alta resistência mecânica; Cúpula injetada em policarbonato com tratamento UV, resistente a impactos e descoloração; leds de 1W (categoria altíssimo brilho – última geração), distribuídos equitativamente permitindo visualização em ângulo de 360º Dotado de lente colimadora que intensifica o efeito visual do equipamento; Diversas funções para sinalização de emergência; 3 funções para deslocamento de trânsito. Sinalizador visual em LED's, A barra sinalizadora deve oferecer uma solução moderna de sinalização com tecnologia 100% digital. Nova tecnologia digital, a barra de luzes deve se posicionar fora da multidão em estilo, desempenho, confiabilidade e facilidade de instalação. Deve ser montada em um robusto perfil de alumínio extrudado, sua base em ABS reforçado e cúpula em policarbonato translúcido acondicionam os módulos de LED de forma harmoniosa, garantindo maior eficiência luminosa. O projeto aerodinâmico deve oferecer uma excepcional cobertura luminosa em qualquer ponto, que a todo tempo são visíveis pelo menos três blocos de luzes. A operabilidade plug-and-play e os seus blocos modulares devem facilitar a instalação, a troca de cores e expansão (upgrade) no campo.</p> <p>Características</p> <p>Projeto Aerodinâmico permitindo visibilidade 360º Excepcional cobertura de emergência em qualquer ângulo Blocos de LED modulares Base aerodinâmica para redução de ruído do vento Robustez, cúpula com selo triplo para uma vida longa Baixo perfil, aparência discreta. Completa disposição dos benefícios de controles padrão Baixo tempo requerido para instalação Equipada com módulos de 3, 4 ou 8 leds de 1W com 12 blocos 45 Lumens (típico) conhecidos como leds de potência Os módulos de LED são dispostos na barra de forma a garantir 360º de visibilidade (eficiência) Avançada conectividade serial de 2 fios com as interfaces ICM Função DIMMER, controle da intensidade luminosa dos leds</p> <p>Tecnologia SMD microcontrolada com baixa densidade de componentes. Monitor de falhas elétricas que, incorporado à barra, sinaliza bateria baixa. Circuito supressor de ruídos eletromagnético/Fixação ao teto do veículo através de garras ajustáveis e sapatas de borracha Produto certificado pelas normas SAEJ575 (vibração, umidade, poeira, corrosão,</p>					
---	--	--	--	--	--



Vrio Soluções Serviços de Montagens Móveis Eireli
CNPJ: 20.351.700/0001-38 -
Endereço: Rod. BR 101 Sul - Km 6,2, SNº - Bairro Novo Nossa
Senhora das Graças - Prazeres - Jaboatão dos Guararapes / PE -
CEP: 54335-000

deformação, cor, ciclo térmico) e SAE J595 (ensaios fotométricos) COM CONTROLADOR DE SAÍDA DE SOM DIGITAL E SIRENE DE CINCO TONS DE 100WATTS.						
---	--	--	--	--	--	--

Prazo de entrega: 150 (Cento e cinquenta) dias.

Prazo de validade da Carta Proposta:

Declaramos, para todos os fins de direito, que nos preços ofertados estão incluídas todas as despesas incidentes sobre o fornecimento referente a tributos, encargos sociais e demais ônus atinentes à execução do objeto desta licitação.

Declaramos, para todos os fins de direito, que cumprimos plenamente os requisitos de habilitação e que nossa Carta Proposta está em conformidade com as exigências do instrumento convocatório (edital).

Jaboatão dos Guararapes, 03 de setembro de 2021.

José Ricardo Mota Rago
Identidade: 4.121.161 - SDS/PE
CPF 767.730.944-53





**Dê um passo adiante,
seja Stepway**

Com uma suspensão elevada e o maior espaço interno da categoria, o Stepway oferece segurança e conforto para você ir sempre em busca de mais. Não existe obstáculo capaz de frear suas novas conquistas a bordo do Renault Stepway. Espaço e imponência que impressionam.



Design à altura da sua aventura

Lanternas traseiras em LED com máscara negra
Com um estilo único e tecnologia em LED, o Renault Stepway inova com uma assinatura luminosa marcante e exclusiva.

Faróis dianteiros com assinatura luminosa
Deixe-se seduzir pelas luzes diurnas em LED no formato C que destacam os faróis dianteiros.

Volante
Com acabamento Chrome Fumé incrementa a esportividade e o design do Renault Stepway.





Tecnologias para uma experiência confortável

MEDIA Evolution: conectado com as suas expectativas. Com tecnologia Android Auto* e Apple CarPlay*, o multimídia permite o uso de vários apps do seu smartphone, como Spotify, Waze, Google Maps (Android Auto*) e Audios de WhatsApp. O MEDIA Evolution ainda conta com Bluetooth*, câmera de ré, Eco Driving e Eco Coaching*. Tecnologia e conectividade à altura das suas expectativas.

Acendimento automático de luzes e limpador de para-brisa

No Renault Stepway tudo é pensado para o conforto do motorista. Você nem precisa se preocupar em acender as luzes ou ligar o limpador de para-brisa. A tecnologia de acionamento automático resolve tudo e você fica tranquilo para aproveitar o caminho.

Câmera de ré

Veja tudo o que se encontra atrás do carro e conte com muita mais facilidade na hora de fazer manobras. A câmera de ré ajuda a estacionar e não deixa que nada pegue você desprevenido.

*A função Eco Driving e Eco Coaching está disponível apenas no veículo turbo.

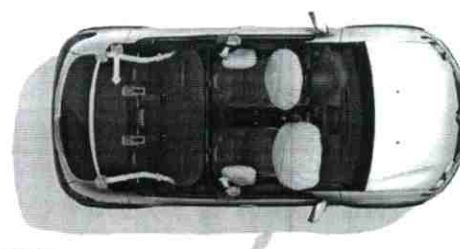

Segurança para o seu caminho

Airbags de série e estrutura reforçada

Os airbags frontais para condutor e passageiro, junto com os airbags laterais e a estrutura reforçada, garantem muito mais segurança.

ESP - controle eletrônico de estabilidade

Em situações de emergência, quando o veículo torna-se instável, como quando há uma virada brusca para evitar um obstáculo, o ESP ajuda a recuperar a trajetória mais facilmente, controlando a frenagem e a tração de cada roda.

Freios ABS

Para sua segurança e de seus passageiros, o ABS impede que as rodas travem em freadas bruscas e faz com que mantenham a tração máxima. Junto com o Auxílio de Frenagem de Urgência, ajuda a diminuir a distância de parada.

Cinto de segurança de 3 pontos

Você conta com cinto de segurança de 3 pontos e com apoio de cabeça regulável em altura para todos os ocupantes.

HSA - assistente de partida em rampas

A tecnologia HSA impede que o carro desça na hora de partida em terreno inclinado.

STEPWAY Gama



Zen

- PRINCIPAIS EQUIPAMENTOS DE SÉRIE**
- Rádio ZEN, MP3, USB, entrada auxiliar (FM)
 - Bluetooth® - comando de voz (no volante)
 - C-Drive LED e faros
 - Espelhos retrovisivos
 - Rodas 16" Flex Wheel
 - Sensor de estacionamento
 - Direção elétrica hidráulica
 - Ar condicionado manual
 - Vidros dianteiros com aquecimento
 - Airbags ABS/EBD
 - Computador de bordo
 - Airbag lateral e cortina
 - Cinto de 3 pontos e 9"
 - Apoio de cabeça fixado
 - Chave presencial
 - Alcantara sintética de porta-malas
 - Alçapão
 - Interior acusticamente tratado no salão de porta
 - Alças de apoio de cabeça e volante
 - Selo à prova d'água 1,8
 - Farol de neblina



Rodas Flex Wheel 16"

STEPWAY Gama



Rodas de liga leve Jogger 16" Alton diamantadas



Iconic CVT

- PRINCIPAIS EQUIPAMENTOS DA SÉRIE ZEN & ANOS**
- Rodas de liga leve 16" Alton
 - Banco de couro
 - Servico de chaves
 - Luzes adaptativas
 - Câmbio CVT
 - Camisa de embriaguez
 - Assistência em rampa
 - Ar condicionado automático
 - Câmera de ré
 - Banco heated
 - Vidros traseiros aquecidos
 - Servomotor elétrico
 - Plano automático
 - Limitador de velocidade
 - Sun Stop & Start
 - Sistema Eco Coaching e Eco Driving

Cores disponíveis



Branco Glacier

Prata Étoile

Preto Noce

Cinza Caspópia

Beige Duna

Vermelho Vivo



STEPWAY Dimensões



DIMENSÕES (mm)	
A - Largura	1.716
B - Altura	1.636
C - Comprimento	4.276
D - Distância entre eixos	2.596

STEPWAY Ficha técnica

	Zen 1.6	Iconic 1.6 CVT
VERSÃO/MOTOR		
Capacidade	Carroceria tridimensional, 2 volumes, 5 bancos/assentos, 4 portas	
Motor	Quatro tempos, injeção direta (gasolina e etanol), quatro cilindros em linha, 16 válvulas e refrigeração por circuito de água sob pressão	
Potência máxima (kW/din)	115 cv (equivalente @ 5.100 rpm)/118 cv (etanol) @ 5.500 rpm	
Torque máximo	16,0 kgfm (equivalente @ 4.000 rpm)/16,0 kgfm (etanol) @ 4.000 rpm	
Cilindrada	1.587 cm ³	
Suspensão dianteira	Tipo MacPherson, triângulos inferiores, amortecedores hidráulicos telescópicos com molas helicoidais	
Suspensão traseira	Molas semi-independentes, molas helicoidais, amortecedores hidráulicos telescópicos e eixo semieixo	
Freios	205/55 R16	
rodas	Aço estampado 16"	
Freios	Sistema ABS, com discos ventilados na dianteira e freios traseiros com tambores	
Direção	Direta-hidráulica	
Câmbio	Hidráulico, 5 velocidades e marcha à ré	CVT 16 marchas automatizada
Relação de marchas		
1ª	5,73:1	
2ª	2,05:1	
3ª	1,39:1	Mín. 0,874:1
4ª	1,02:1	
5ª	0,76:1	Mín. 0,532:1
6ª	0,55:1	
Retenção	4,07:1	
Velocidade máxima		120:1
Consumo em ciclo urbano		0,4
Consumo em ciclo urbano-Cv		
Aceleração (0 a 100 km/h) (s)	10,4 (gasolina)/10,1 (etanol)	11,2 (gasolina)/11,2 (etanol)
Velocidade máxima	174 km/h (gasolina)/177 km/h (etanol)	
Peso em ordem de marcha	1.102 kg	1.151 kg
Capacidade	470 kg	



RENAULT
Passion for life

NORD VEÍCULOS

PROPOSTA DE PREÇOS



PREGÃO ELETRÔNICO Nº 2021.08.12.2 - SRP

OBJETO: Seleção de melhor proposta para Registro de Preço visando futuras e eventuais contratações para Aquisição de motocicletas e automóveis destinadas ao Departamento Municipal de Trânsito - DEMUTRAN e Guarda Municipal, órgãos vinculados a Secretaria de Segurança, Cidadania, Trânsito e Transporte do município de Horizonte-Ce, conforme especificações contidas no Termo de Referência.

ITEM	ESPECIFICAÇÃO	UND	QTD	MARCA MODELO	VALOR UNITÁRIO	VALOR TOTAL
02	<p>VEÍCULO TIPO SUV, ZERO QUILOMETRO, nacional, nacionalizada ou importada cor prata, ano de fabricação e modelo 2021 ou versão mais atualizada, com as seguintes características mínimas; Zero km; motor 4 cilindros no mínimo 100cv, cilindrada mínima de 1.500 cm³, combustível Flex, tração dianteira, câmbio manual de 6 marchas; Direção hidráulica; capacidade para 5 pessoas, 04 (quatro) portas laterais e uma porta de acesso ao porta malas; distância entre eixos de no mínimo 2.500mm, comprimento de no mínimo 4.232mm, largura de no mínimo 1.800m, altura de no mínimo 1600mm; ar-condicionado de fábrica; airbag dianteiro para motorista e passageiro; vidros e travas elétricas nas quatro portas; vidro traseiro fixo com ante embaçante; alarme de fábrica, com comando de abertura das portas e levantamento dos vidros, Sensores de estacionamento traseiro; Garantia Mínima de 03 (três) anos de fábrica, contado do recebimento do veículo.</p> <p>O veículo deverá ser emplacado em nome do município de Horizonte-Ce e devidamente sinalizada de acordo com as normas de trânsito, além de possuir os equipamentos e acessórios obrigatórios pelo código de trânsito nacional</p> <p>Adesivação (Grafismo): Os veículos deverão serem envelopados nas cores padrões da Guarda Municipal de Horizonte e DEMUTRAN, que são Azul-noite e Amarelo respectivamente. O grafismo deverá obedecer ao padrão da Guarda Municipal e DEMUTRAN, conforme modelos a serem enviados pelas corporações.</p> <p>Sinalizador visual em leds, formato arco, com módulo único e lente inteira; Base construída em ABS e reforçada com perfil de alumínio extrudado de alta resistência mecânica; Cúpula injetada em policarbonato com tratamento UV, resistente a impactos e descoloração; leds de 1W (categoria altíssimo brilho - última geração), distribuídos equitativamente permitindo visualização em ângulo de 360º Dotado de lente colimadora que intensifica o efeito visual do equipamento; Diversas funções para sinalização de emergência; 3 funções para deslocamento de trânsito. Sinalizador visual em LED's, A barra sinalizadora deve oferecer uma solução moderna de sinalização com tecnologia 100% digital. Nova tecnologia digital, a barra de luzes deve se posicionar fora da multidão em estilo, desempenho, confiabilidade e facilidade de instalação. Deve ser montada em um robusto perfil de alumínio extrudado, sua base em ABS reforçado e cúpula em policarbonato translúcido acondicionam os módulos de LED de forma harmoniosa, garantindo maior eficiência luminosa. O projeto aerodinâmico deve oferecer uma excepcional cobertura luminosa em qualquer ponto, que e todo tempo são visíveis pelo menos três blocos de luzes. A operabilidade plug-and-play e os seus blocos modulares devem facilitar a instalação, a troca de cores e expansão (upgrade) no campo.</p>	UND	02	RENAULT DUSTER	R\$ 115.000,00	R\$ 230.000,00

Nord Veículos Ltda. CNPJ: 12.975.511/0001-08
Av. Monsenhor Aloisio Pinto, 585, Dom Expedito, Sobral - Ceará
Telefone: (88) 3614-8060



<p>Características Projeto Aerodinâmico permitindo visibilidade 360º Excepcional cobertura de emergência em qualquer ângulo Blocos de LED modulares Base aerodinâmica para redução de ruído do vento Robustez, cúpula com selo triplo para uma vida longa. Baixo perfil, aparência discreta. Completa disposição dos benefícios de controles padrão Baixo tempo requerido para instalação Equipada com módulos de 3, 4 ou 8 leds de 1W com 12 blocos 45 Lumens (típico) conhecidos como leds de potência. Os módulos de LED são dispostos na barra de forma a garantir 360º de visibilidade (eficiência) Avançada conectividade serial de 2 fios com as interfaces ICM Função DIMMER, controle da intensidade luminosa dos leds. Tecnologia SMD microcontrolada com baixa densidade de componentes. Monitor de falhas elétricas que, incorporado à barra, sinaliza bateria baixa. Circuito supressor de ruídos eletromagnético/Fixação ao teto do veículo através de garras ajustáveis e sapatas de borracha Produto certificado pelas normas SAEJ575 (vibração, umidade, poeira, corrosão, deformação, cor, ciclo térmico) e SAE J595 (ensaios fotométricos) COM CONTROLADOR DE SAÍDA DE SOM DIGITAL E SIRENE DE CINCO TONS DE 100WATTS.</p>	
--	---

VALOR TOTAL DE R\$ 230.000,00 (DUZENTOS E TRINTA MIL REAIS).

Prazo de Entrega: até 150 (cento e cinquenta) dias.

Validade da Proposta: 60 (sessenta) dias.

Declaramos, para todos os fins de direito, que nos preços ofertados estão incluídas todas as despesas incidentes sobre o fornecimento referente a tributos, encargos sociais e demais ônus atinentes à execução do objeto desta licitação.

Declaramos, para todos os fins de direito, que cumprimos plenamente os requisitos de habilitação e que nossa Carta Proposta está em conformidade com as exigências do instrumento convocatório (edital).

SOBRAL, 02 DE SETEMBRO DE 2021.

EMANOELA SALDANHA TABOSA
REPRESENTANTE LEGAL

EMANOEL Assinado de
 forma digital por
A EMANOELA
SALDANHA SALDANHA
TABOSA:68 TABOSA:6855593
555938368 8368
 Dados: 2021.09.02
 22:36:17 -03'00'



CHEVROLET

PROPOSTA DE PREÇOS



À
 Prefeitura Municipal de Horizonte
 Prezado(a) Senhor(a),

REF: PREGÃO ELETRÔNICO N.º 2021.08.12.2 - SRP

OBJETO: Seleção da melhor proposta para Registro de Preço visando futuras e eventuais contratações para Aquisição de motocicletas e automóveis destinadas ao Departamento Municipal de Trânsito – DEMUTRAN e Guarda Municipal, órgãos vinculados a Secretaria de Segurança, Cidadania, Trânsito e Transporte do município de Horizonte - Ce, conforme especificações contidas no Termo de Referência.

ITEM	DESCRIÇÃO	UN	QTD	MARCA	V. UNT	V. TOTAL
02	<p>VEÍCULO TIPO SUV, SPIN 1.8 ZERO QUILÔMETRO, nacional, nacionalizada ou importada cor prata, ano de fabricação e modelo 2021 ou versão mais atualizada, com as seguintes características mínimas; Zero km; motor 4 cilindros no mínimo 100cv, cilindrada mínima de 1.500 cm³, combustível Flex, tração dianteira, câmbio manual de 6 marchas; Direção hidráulica; capacidade para 5 pessoas, 04 (quatro) portas laterais e uma porta de acesso ao porta malas; distância entre eixos de no mínimo 2.500mm, comprimento de no mínimo 4.232mm, largura de no mínimo 1.800m, altura de no mínimo 1600mm; ar-condicionado de fábrica; airbag dianteiro para motorista e passageiro; vidros e travas elétricas nas quatro portas; vidro traseiro fixo com ante embaçante; alarme de fábrica, com comando de abertura das portas e levantamento dos vidros, Sensores de estacionamento traseiro; Garantia Mínima de 03 (três) anos de fábrica, contado do recebimento do veículo.</p> <p>O veículo deverá ser emplacado em nome do município de Horizonte-Ce e devidamente sinalizada de acordo com as normas de trânsito, além de possuir os equipamentos e acessórios obrigatórios pelo código de trânsito nacional</p> <p>Adesivação (Grafismo): Os veículos deverão ser envelopados nas cores padrões da Guarda Municipal de Horizonte e DEMUTRAN, que são Azul-noite e Amarelo respectivamente. O grafismo</p>	UN	02	CHEVROLET SPIN 1.8 FLEXPOWER	130.000,00	260.000,00



CHEVROLET



deverá obedecer ao padrão da Guarda Municipal e DEMUTRAN, conforme modelos a serem enviados pelas corporações.

Sinalizador visual em leds, formato arco, com módulo único e lente inteiriça; Base construída em ABS e reforçada com perfil de alumínio extrudado de alta resistência mecânica; Cúpula injetada em policarbonato com tratamento UV, resistente a impactos e descoloração; leds de 1W (categoria altíssimo brilho – última geração), distribuídos equitativamente permitindo visualização em ângulo de 360° Dotado de lente colimadora que intensifica o efeito visual do equipamento; Diversas funções para sinalização de emergência; 3 funções para deslocamento de trânsito. Sinalizador visual em LED's, A barra sinalizadora deve oferece uma solução moderna de sinalização com tecnologia 100% digital. Nova tecnologia digital, a barra de luzes deve se posiciona fora da multidão em estilo, desempenho, confiabilidade e facilidade de instalação. Deve ser Montada em um robusto perfil de alumínio extrudado, sua base em ABS reforçado e cúpula em policarbonato translúcido acondicionam os módulos de LED de forma harmoniosa, garantindo maior eficiência luminosa. O projeto aerodinâmico deve oferece uma excepcional cobertura luminosa em qualquer ponto, que e todo tempo são visíveis pelo menos três blocos de luzes. A operabilidade plug-and-play e os seus blocos modulares devem facilitar a instalação, a troca de cores e expansão (upgrade) no campo.

Características

Projeto Aerodinâmico permitindo visibilidade 360° Excepcional cobertura de emergência em qualquer ângulo Blocos de LED modulares Base aerodinâmica para redução de ruído do vento Robustez, cúpula com selo triplo para uma vida longa Baixo perfil, aparência discreta. Completa disposição dos benefícios de controles padrão Baixo tempo requerido para instalação Equipada com módulos de 3, 4 ou 8 leds de 1W com 12 blocos 45 Lumens (típico) conhecidos como leds de potência Os módulos de LED são dispostos na barra de forma a garantir 360° de visibilidade (eficiência) Avançada



CHEVROLET

<p>conectividade serial de 2 fios com as interfaces ICM Função DIMMER, controle da intensidade luminosa dos leds, Tecnologia SMD microcontrolada com baixa densidade de componentes. Monitor de falhas elétricas que, incorporado à barra, sinaliza bateria baixa. Circuito supressor de ruídos eletromagnético/Fixação ao teto do veículo através de garras ajustáveis e sapatas de borracha Produto certificado pelas normas SAEJ575 (vibração, umidade, poeira, corrosão, deformação, cor, ciclo térmico) e SAE J595 (ensaios fotométricos) COM CONTROLADOR DE SAIDA DE SOM DIGITAL E SIRENE DE CINCO TONS DE 100WATTS.</p>					
--	--	--	--	--	--

VALOR TOTAL: R\$ 260.000,00 (Duzentos e sessenta mil reais)

ITEM	DESCRIÇÃO	UN	QTD	MARCA	V. UNT	V. TOTAL
03	<p>VEÍCULO NOVO, ZERO KM, TIPO PICK-UP/CAMINHONETE, S10 CABINE DUPLA LS 2.8 DIESEL 2021/2022 fabricação nacional, nacionalizada ou importada na cor prata, com as seguintes características mínimas: Zero km, ano modelo e fabricação 2021 ou versão mais atualizada; Motor de 4 cilindros com no mínimo 190cv, combustível diesel, direção elétrica ou hidráulica; transmissão mínima de 6 velocidades manual; tração 4x4 com opção reduzida; Rodas em liga leve de no mínimo 18 cm; Sensores de estacionamento traseiro; Ar condicionado digital; Bancos de tecido; Comprimento de caçamba alongado para transporte de motos; Controle de estabilidade; Barras de proteção laterais; Farol de neblina dianteiro, vidros elétricos nas 04 portas; Travamento automático das portas; vidro traseiro fixo com ante embaçante; alarme de fábrica, com comando de abertura das portas e levantamento dos vidros. Capacidade de transportar 05 passageiros mais bagagem, protetor de cárter, tapetes de borracha. Garantia Mínima de 03 (três) anos de fábrica, contado do recebimento do veículo. O veículo deverá ser emplacado em nome do município de Horizonte-Ce e devidamente sinalizada de acordo com as normas de trânsito, além de possuir os equipamentos e acessórios obrigatórios pelo código de trânsito</p>	UN	02	CHEVROLET S10 CABINE DUPLA DIESEL	245.000,00	490.000,00



nacional. Adesivação (Grafismo): Os veículos deverão ser envelopados nas cores padrões da Guarda Municipal de Horizonte e DEMUTRAN, que são Azul-noite e Amarelo respectivamente. O grafismo deverá obedecer ao padrão da Guarda Municipal e DEMUTRAN, conforme modelos a serem enviados pelas corporações.

Sinalizador visual em leds, formato arco, com módulo único e lente inteiriça; Base construída em ABS e reforçada com perfil de alumínio extrudado de alta resistência mecânica; Cúpula injetada em policarbonato com tratamento UV, resistente a impactos e descoloração; leds de 1W (categoria altíssimo brilho – última geração), distribuídos equitativamente permitindo visualização em ângulo de 360° Dotado de lente colimadora que intensifica o efeito visual do equipamento; Diversas funções para sinalização de emergência; 3 funções para deslocamento de trânsito. Sinalizador visual em LED's, A barra sinalizadora deve oferece uma solução moderna de sinalização com tecnologia 100% digital. Nova tecnologia digital, a barra de luzes deve se posiciona fora da multidão em estilo, desempenho, confiabilidade e facilidade de instalação. Deve ser Montada em um robusto perfil de alumínio extrudado, sua base em ABS reforçado e cúpula em policarbonato translúcido acondicionam os módulos de LED de forma harmoniosa, garantindo maior eficiência luminosa. O projeto aerodinâmico deve oferece uma excepcional cobertura luminosa em qualquer ponto, que e todo tempo são visíveis pelo menos **três blocos de luzes**. A operabilidade plug-and-play e os seus blocos modulares devem facilitar a instalação, a troca de cores e expansão (upgrade) no campo.

Características

Projeto Aerodinâmico permitindo visibilidade 360° Excepcional cobertura de emergência em qualquer ângulo Blocos de LED modulares Base aerodinâmica para redução de ruído do vento Robustez, cúpula com selo triplo para uma vida longa. Baixo perfil, aparência discreta. Completa disposição dos benefícios de controles padrão Baixo tempo requerido para instalação Equipada com módulos de 3, 4 ou 8 leds de 1W com

12 blocos 45 Lumens (típico) conhecidos como leds de potência. Os módulos de LED são dispostos na barra de forma a garantir 360° de visibilidade (eficiência) Avançada conectividade serial de 2 fios com as interfaces ICM Função DIMMER, controle da intensidade luminosa dos leds. Tecnologia SMD microcontrolada com baixa densidade de componentes. Monitor de falhas elétricas que, incorporado à barra, sinaliza bateria baixa. Circuito supressor de ruídos eletromagnético/Fixação ao teto do veículo através de garras ajustáveis e sapatas de borracha Produto certificado pelas normas SAEJ575 (vibração, umidade, poeira, corrosão, deformação, cor, ciclo térmico) e SAE J595 (ensaios fotométricos)
COM CONTROLADOR DE SAIDA DE SOM DIGITAL E SIRENE DE CINCO TONS DE 100WATTS.



VALOR TOTAL: R\$ 490.000,00 (Quatrocentos e noventa mil reais)

Prazo de entrega: Conforme estabelecido em edital);

Prazo de validade da Carta Proposta: Conforme estabelecido em edital);

Declaramos, para todos os fins de direito, que nos preços ofertados estão incluídas todas as despesas incidentes sobre o fornecimento referente a tributos, encargos sociais e demais ônus atinentes à execução do objeto desta licitação.

Declaramos, para todos os fins de direito, que cumprimos plenamente os requisitos de habilitação e que nossa Carta Proposta está em conformidade com as exigências do instrumento convocatório (edital).

Identificação do Licitante: Sanauto Nordeste Automóveis TDA

CNPJ e Inscrição Estadual: 07.379.340/0001-14 e 06.142.280-0

Endereço Completo: Av. Barão de Studart, 1630, Aldeota, Fortaleza, Ce.

Banco: 033 Santander – **Agência** 4653 – **Conta Corrente** 13.021587-5

Representante Legal: Osvaldo Furtado de Oliveira, brasileiro, casado, administrador, RG: 869707-85

-SSP-CE - CPF: 585.110.163-68 - Fone: 85 3306 7782 – 85 99981 3971 – e-mail:

Osvaldo.furtado@sanauto.com.br.

Fortaleza, 03 de setembro de 2021.

Atenciosamente,



Osvaldo Furtado de Oliveira
CPF 585.1101.163-68
GERENTE DE VENDAS DIRETAS
FONES: (85) 3306-7794, (85) 9981 3971

PROPOSTA DE PREÇO



Prefeitura Municipal de Horizonte/CE

PREGÃO ELETRÔNICO Nº 2021.08.12.2 - SRP

VALIDADE DA PROPOSTA: 60 (sessenta) dias.

PRAZO DE ENTREGA/PAGAMENTO/GARANTIA/ CARTA PROPOSTA: CONFORME EDITAL E CONTRATO

OBJETO: Seleção de melhor proposta para Registro de Preço visando futuras e eventuais contratações para Aquisição de motocicletas e automóveis destinadas ao Departamento Municipal de Trânsito — DEMUTRAN e Guarda Municipal, órgãos vinculados a Secretaria de Segurança, Cidadania, Trânsito e Transporte do município de Horizonte-ce, conforme especificações contidas no Termo de Referência.

Item	Especificação	Unid.	Qtd.	Marca/Modelo	Valor Unitário (R\$)	Valor Total (R\$)
01	Motocicleta — Zero km, ano modelo e fabricação não inferior a 2021; Cor preta; Motor não inferior a 250cc, 4 tempos, 1 cilindro; Combustível flex, tanque capacidade máxima 12 litros, injeção eletrônica sistema de arrefecimento a ar, sistema de partida elétrica; potência máxima 21cv a 8.000RPM, torque máximo 2,1 a 6.500 RPM. Altura mínima 1.100mm, largura mínima 800mm, peso seco mínimo de até 120kg, comprimento mínimo 2.100mm. Garantia Mínima de 03 (três) anos de fábrica, contado do recebimento da motocicleta. O veículo & yeti ser emplacado em nome do município de Horizonte-ce e devidamente sinalizada de acordo com as normas de trânsito, além de possuir os equipamentos e acessórios obrigatórios pelo código de trânsito nacional Adesiva cão de trânsito (Grafismo): Os veículos deverão ser envelopados nas cores padrões da Guarda Municipal de Horizonte e DEMUTRAN, que são Azul-noite e Amarelo respectivamente. O grafismo deverá obedecer aos padrões da Guarda Municipal e Demutran, conforme modelos a serem enviados pela multidão em estilo, desempenho, confiabilidade e facilidade de instalação. Deve ser montada em um robusto perfil de alumínio extrudado, sua base em ABS reforçado e cúpula em policarbonato translúcido acondicionam os módulos de LED de forma harmoniosa, garantindo maior eficiência luminosa. O projeto aerodinâmico deve oferecer uma excepcional cobertura luminosa em qualquer ponto, que em todo tempo são visíveis pelo menos três blocos de luzes. A operabilidade plug-and-play e os seus blocos modulares devem facilitar a instalação, a troca de cores e	UND	12	CB 250F TWUISTER HONDA	29.860,00 Vinte e Nove Mil Oitocentos e Sessenta Reais	358.320,00 Trezentos e Cinquenta e Oito Mil e Trezentos e Vinte Reais.



expansão (upgrade) no campo.
Características Projeto
Aerodinâmico permitindo
visibilidade 360° Excepcional
cobertura de emergência em
qualquer Angulo Blocos de LED
modulares Base aerodinâmica
para redução de ruído do vento
Robustez, cúpula com selo triplo
para uma vida longa Baixo perfil,
aparência discreta. Completa
disposição dos benefícios de
controles padrão Baixo tempo
requerido para instalação
Equipada com módulos de 3, 4 ou
8 leds de 1W com 12 blocos 45
Lumens (típico) conhecidos como
leds de potência Os módulos de
LED são dispostos na barra de
forma a garantir 360° de
visibilidade (eficiência) Avançada
conectividade serial de 2 fios com
as interfaces ICM Função DIMMER,
controle da intensidade luminosa
dos leds Tecnologia SMD micro
controlada com baixa densidade
de componentes. Monitor de
falhas elétricas que, incorporado A
barra, sinaliza bateria baixa.
Circuito supressor de ruídos
eletromagnético/Fixação ao teto
do veículo através de garras
ajustáveis e sapatas de borracha
Produto certificado pelas normas
SAE J575 (vibração, umidade,
poeira, corrosão, deformação, cor,
ciclo térmico) e SAE J595 (ensaios
fotométricos) COM
CONTROLADOR DE SAÍDA DE SOM
DIGITAL E SIRENE DE CINCO TONS
DE 100WATTS.CONFORME TERMO
DE REFERENCIA.,

**Declaro para os devidos fins que nos preços oferecidos estão incluídas todas as despesas incidentes sobre o serviço, referente a frete, tributos, seguros, deslocamento de pessoal e demais ônus pertinentes à fabricação e transporte do objeto licitado.*

Declaramos, para todos os fins de direito, que cumprimos plenamente os requisitos de habilitação e que nossa Carta Proposta está em conformidade com as exigências do instrumento convocatório (edital).

Declaramos, para todos os fins de direito, que cumprimos plenamente os requisitos de habilitação e que nossa Carta Proposta está em conformidade com as exigências do instrumento convocatório (edital).

23 de Agosto de 2021.

PROPOSTA DE PREÇO

Prefeitura Municipal de Horizonte/CE

PREGÃO ELETRÔNICO Nº 2021.08.12.2- SRP

VALIDADE DA PROPOSTA: 60 (sessenta) dias.

PRAZO DE ENTREGA/PAGAMENTO/GARANTIA: CONFORME EDITAL E CONTRATO



Item	Especificação	Unid.	Qtde.	Marca/Modelo	Valor Unitário (R\$)	Valor Total (R\$)
02	VEICULO TIPO SUV, ZERO QUILOMETRO, nacional, nacionalizada ou importada cor prata, ano de fabricação e modelo 2021 ou versão mais atualizada, com as seguintes características mínimas; Zero km; motor 4 cilindros no mínimo 100cv, cilindrada mínima de 1.500 cm', combustível Flex, tração dianteira, câmbio manual de 6 marchas; Direção hidráulica; capacidade para 5 pessoas, 04 (quatro) portas laterais e uma porta de acesso ao porta malas; distância entre eixos de no mínimo 2.500mm, comprimento de no mínimo 4.232mm, largura de no mínimo 1.800m, altura de no mínimo 1600mm; ar-condicionado de fábrica; airbag dianteiro para motorista e passageiro; vidros e travas elétricas nas quatro portas; vidro traseiro fixo com ante embagante; alarme de fábrica, com comando de abertura das portas e levantamento dos vidros, Sensores de estacionamento traseiro; Garantia Mínima de 03 (três) anos de fábrica, contado do recebimento do veículo. O veículo deverá ser emplacado em nome do município de Horizonte-Ce Und 02 Si e devidamente sinalizada de acordo com as normas de trnsito, de possuir os equipamentos e acessórios obrigatórios pelo código de trânsito nacional Adesivavao (Grafismo): Os veículos deverão serem envelopados nas cores padrões da Guarda Municipal de Horizonte e DEMUTRAN, que são Azul-noite e Amarelo respectivamente. O grafismo de vera obedecer ao padrão da Guarda Municipal e DEMUTRAN, conforme modelos a serem enviados pelas corporações. Sinalizador visual em leds, formato arco, com módulo único e lente inteira; Base construída em ABS e reforçada com perfil de alumínio	UND	02	RENAULT DUSTER 1.6	120.500,00 Cento e Vinte MIL e Quinhentos Reais	241.000,00 Duzentos Quarenta e hum Mil Reais

extrudado de alta resistência mecânica; Cúpula injetada em policarbonato com tratamento UV, resistente a impactos e descoloração; leds de 1W (categoria altíssimo brilho — última geração), distribuídos equitativamente permitindo visualização em Angulo de 360° Dotado de lente colimadora que intensifica o efeito visual do equipamento; Diversas funções para sinalização de emergência; 3 funções para deslocamento de trânsito. Sinalizador visual em LED's, A barra sinalizadora deve oferecer uma solução moderna de sinalização com tecnologia 100% digital. Nova tecnologia digital, a barra de luzes deve se posicionar fora da multidão em estilo, desempenho, confiabilidade e facilidade de instalação. Deve ser montada em um robusto perfil de alumínio extrudado, sua base em ABS reforçado e cúpula em policarbonato translúcido acondicionam os módulos de LED de forma harmoniosa, garantindo maior eficiência luminosa. O projeto aerodinâmico deve oferecer uma excepcional cobertura luminosa em qualquer ponto, que a todo tempo são visíveis pelo menos três blocos de luzes. A operabilidade plug-and-play e os seus blocos modulares devem facilitar a instalação, a troca de cores e expansão (upgrade) no campo.

Características Projeto Aerodinâmico permitindo visibilidade 360° Excepcional cobertura de emergência em qualquer Angulo Blocos de LED modulares Base aerodinâmica para redução de ruído do vento Robustez, cúpula com selo triplo para uma vida longa Baixo perfil, aparência discreta. Completa disposição dos benefícios de controles padrão Baixo tempo requerido para instalação Equipada com módulos de 3, 4 ou 8 leds de 1W com 12 blocos 45 Lumens (típico) conhecidos como leds de potência Os módulos de LED são dispostos na barra de forma a garantir 360° de visibilidade (eficiência) Avançada conectividade serial de 2 fios com as interfaces ICM Função DIMMER, controle da intensidade luminosa dos leds Tecnologia SMD microcontrolada com baixa densidade de componentes. Monitor de falhas elétricas que, incorporado A barra, sinaliza bateria baixa. Circuito supressor de ruídos eletromagnético/Fixação ao teto do veículo através de garras ajustáveis e sapatas de



borracha Produto certificado pelas normas SAEJ575 (vibração, umidade, poeira, corrosão, deformação, cor, ciclo térmico) e SAE J595 (ensaios fotométricos) COM CONTROLADOR DE SAÍDA DE SOM DIGITAL E SIRENE DE CINCO TONS DE 100WATTS.							
---	--	--	--	--	--	--	--



**Declaro para os devidos fins que nos preços oferecidos estão incluídas todas as despesas incidentes sobre o serviço, referente a frete, tributos, seguros, deslocamento de pessoal e demais ônus pertinentes à fabricação e transporte do objeto licitado.*

Declaramos, para todos os fins de direito, que cumprimos plenamente os requisitos de habilitação e que nossa Carta Proposta está em conformidade com as exigências do instrumento convocatório (edital).

23 de Agosto de 2021.



AO ESTADO DO CEARÁ

PREFEITURA MUNICIPAL DE HORIZONTE

HORIZONTE – CE.

A/C: **Comissão Central de Licitação/ Compras/ Jurídico**

Sra. Francisca J. Barbosa Almeida – Pregoeira Oficial

REF: Pregão Eletrônico n. 2021.08.12.2-srp – Id: 81222021 (Uasg 981253) – Processo: 0308001/21.

Objeto: Seleção de melhor proposta para Reg. De Preços visando futuras e eventuais contratações para Aquisição de motocicletas e automóveis destinados ao Dep. Mun. De Trânsito – DEMUTRAN e Guarda Municipal, órgãos vinculados a Sec. De Segurança, Cidadania, Trânsito e Transportes do Mun. De Horizonte-Ce, conforme especificações contidas no Termo de Referência.

Na qualidade de distribuidor autorizado da Y A M A H A, estamos apresentando PROPOSTA COMERCIAL, MODALIDADE LICITAÇÃO conforme segue:

Prezada **Sra. Francisca J. Barbosa Almeida – Pregoeira Oficial** e demais membros,

A empresa C. Rolim Motos Ltda., inscrita no CNPJ sob o número 04.685.620/0001-62, endereçada à Avenida José Jatahy, 677, Farias Brito, CEP: 60.325-330, Fortaleza, Estado do Ceará, por intermédio do seu Representante Legal o Sr. FERNANDO HUGO DE ALBUQUERQUE NETO, portador da Carteira de Identidade nº 98002273-218 SSP/CE e do CPF nº 941.849.763-87, para fins no disposto no Pregão mencionado acima, apresenta a proposta comercial conforme segue:

A proposta comercial encontra-se em conformidade com as informações previstas no edital e seus anexos.

Declaro, sob as sanções administrativas cabíveis, inclusive as criminais e sob as penas da Lei, que toda documentação anexada ao sistema são autênticas.

Declaramos plena aceitação e conformidades às exigências editalícias e de habilitação e a fornecer quaisquer documentos necessários à execução do contrato.

Declaramos que os custos totais mensais estimados na proposta de preço estão considerados e inclusos: lucro, despesas administrativas e operacionais, despesas com tributos (taxas, tarifas e contribuições), além de quaisquer despesas diretas e indiretas. Nos preços contidos na proposta escrita e naqueles que, por ventura vierem a ser ofertados por meio de lances verbais estão incluídos todos os custos e despesas, tais como: impostos, taxas, royalties, fretes e outros. Conforme edital e seus anexos.



Declaramos que a empresa C. Rolim Motos Ltda. possui oficina autorizada da marca YAMAHA situada no município de Fortaleza/CE no endereço: Av. José Jatahy, n. 677, Farias Brito capaz de prestar qualquer atendimento mecânico de garantia e comercialização de toda e qualquer peça original. Além de pontos de apoio com empresas parceiras com a Crasa Motos Yamaha e/ou com a fábrica Yamaha Motor da Amazônia Ltda em diversas regiões no interior do estado do Ceará e com a rede de assistência em estados da federação que fazem fronteira com o estado do Ceará. Conforme tabela a seguir:

ASSISTÊNCIAS PARCEIRAS	ENDEREÇO	REGIÃO E CIDADE/ UF
CRASA MOTOS	AV. JOSÉ JATAHY, 677, FARIAS BRITO	FORTALEZA/ CE
MOTO-FÁCIL	DR. SILAS MUMGUBA, 2710, ITAPERI	FORTALEZA/ CE
MUNDOSSAM	AV. BORGES DE MELO, 1540-B, FÁTIMA	FORTALEZA/ CE
TERRA MOTOS	AV. VISCONDE DO RIO BRANCO, 1998, JOAQUIM TÁVORA,	FORTALEZA/ CE
TERRA MOTOS	AV. AMÉRICO BANDEIRA, 5365, DEMOCRITO ROCHA	FORTALEZA/ CE
CARLINHOS MOTOS	R. RAIMUNDO ALVES, 324, TERRENOS NOVOS	SOBRAL/ CE
VEREDA	AV. PADRE CÍCERO, 3050-A, ANTÔNIO VIEIRA	JUAZEIRO DO NORTE/ CE
ARTUR MOTOS PEÇAS	AV. MONSENHOR TABOSA, 1790, COQUEIRO	ITAPIPOCA/ CE
BEZAMOTOS	R. JOSÉ DE ALENCAR, 557, JARDIM IGUATU	IGUATU /CE
AGUIA MOTO PEÇAS	AV. EDILBERTO FROTA, 1157, PLANALTO	CRATEÚS/ CE
PITSTOP MOTO RACING	R. CÔNEGO AGOSTINHO, 1484, CENTRO	RUSSAS/ CE
BEZAMOTOS	AV. PLANALTO CASTELO, 1495, CENTRO	QUIXADÁ/CE

Através do presente, declaro, inteira submissão aos preceitos da Lei Federal n. 8.666/93 e alterações posteriores e, às cláusulas e condições previstas no Pregão supracitado.

Declaro, ainda que caso seja vencedor do presente certame que cumprirei com diligência a fiel observância de execução do (s) lote (s) abaixo discriminados:

1. Identificação do licitante:

- Razão Social: C. Rolim Motos Ltda.;
- Nome Fantasia: Crasa Motos;



- Concessionária Yamaha de veículos novos, peças e serviços;
- Endereço Completo: Av. José Jatahy, 677, Farias Brito – Fortaleza/CE;
- CNPJ: 04.685.620/0001-62 - I.E: 06.318909-7;
- Telefone: (85) 3488.3623.
- Celular: (85) 98872.5520.
- hugo.albuquerque@crolimautos.com.br
- Banco Brasileiro de Desconto S/A – BRADESCO, Agência 2367-1 e n. da Conta Corrente 11.810-9.
- Banco do Brasil: Agência 1604-7 e n da Conta Corrente 5779-7.

2. Condições Gerais da Proposta:

PRAZO DE ENTREGA: Os bens licitados/contratados deverão ser entregues no prazo máximo de **150 (cento e cinquenta) dias**, a contar do recebimento da Ordem de Compra emitida pela administração, no local definido na ordem de compra.

PREÇOS: Os preços ofertados devem ser apresentados com a incidência de todos os tributos, encargos trabalhistas, previdenciários, fiscais e comerciais, taxas, fretes, seguros, direitos autorais, deslocamento de pessoal e material, custos e demais despesas que possam incidir direta ou indiretamente sobre a execução do(s) objeto(s) licitado(s), inclusive a margem de lucro.

VALIDADE DA CARTA PROPOSTA: Prazo de validade não inferior a 60 (sessenta) dias, contados a partir da data da sua emissão.

PRAZO DE GARANTIA: As motocicletas devem possuir garantia mínima de 36 meses, sem limite de quilometragem, contados da data de entrega. Durante o prazo de garantia, os veículos fornecidos, deverão estar garantidos contra quaisquer defeitos de fabricação, montagem e funcionamento, desde que observadas as bases de manutenção e manejo.

PRAZO DE PAGAMENTO: O pagamento será efetuado em até 30 (trinta) dias após o encaminhamento da documentação tratada neste subitem, observadas as disposições editalícias, através de crédito na Conta Bancária do fornecedor.

Declarações adicionais da licitante:

-Declaramos de que nos preços ofertados estão incluídas todas as despesas incidentes sobre a entrega dos bens, referentes a frete, emplacamento, licenciamento, seguro obrigatório, taxas, tributos e demais ônus atinentes à fabricação, garantia, transporte, custos e demais despesas, inclusive a margem de lucro e que cumprirá todas as obrigações contidas no Anexo I – Termo de Referência deste edital.

-Declaramos que cumprimos plenamente os requisitos de habilitação e que a Carta Proposta está em conformidade com as exigências do instrumento convocatório e, que concorda integralmente com os termos deste edital e seus anexos.

-Declaramos sob as penas da lei, para todos os fins de direito a que se possa prestar, especialmente para fazer prova no processo licitatório na Modalidade Edital do Pregão Eletrônico supracitado, que, em cumprimento ao estabelecido na Lei nº 9.854, de 27/10/1999, publicada no DOU de 28/10/1999, e ao inciso XXXIII, do artigo 7º, da Constituição Federal, não emprega menores de 18 (dezoito) anos em trabalho noturno, perigoso ou insalubre, nem emprega menores de 16 (dezesesseis) anos em trabalho algum, salvo na condição de aprendiz, a partir de 14 (quatorze) anos.

-Declaramos, que sua proposta atende integralmente aos requisitos constantes neste edital.



-Declaramos, sob as penas da lei, para todos os fins de direito a que se possa prestar, especialmente para fazer prova no processo licitatório na Modalidade Edital do Pregão Eletrônico supracitado, que inexistente qualquer fato superveniente impeditivo de nossa habilitação para participar no presente certame licitatório, bem assim que ficamos ciente da obrigatoriedade de declarar ocorrências posteriores, nos termos do art. 32, §29, da Lei n.9 8.666/93.

-Declaramos, sob as sanções administrativas cabíveis, inclusive as criminais e sob as penas da lei, para os devidos fins, ser FABRICANTE ou CONCESSIONÁRIA, conforme dispõe os seguintes dispositivos legais: Lei nº 6.729/70 também conhecida como Lei Ferrari, o código de Trânsito Brasileiro – CTB e a Deliberação nº 64/ 2008 do Conselho Nacional de Trânsito – CONTRAN e que dispõe ou tem como dispor de maneira certa e no prazo previsto de entrega do veículo e demais requisitos necessários ao cumprimento do objeto desta licitação.

-Declaramos, sob as penalidades cabíveis, de inexistência de dirigente, gerente, sócio e/ou responsáveis técnicos, em seu quadro, alguém que seja servidor da Administração Municipal.

-DECLARAMOS que os bens serão entregues na sede indicada pelo cliente.

-DECLARAMOS que até o contrato seja assinado, esta proposta constituirá um compromisso de nossa parte, observada as condições do Edital;

-DECLARAMOS, sob as sanções administrativas cabíveis, inclusive as criminais e sob as penas da Lei, que toda documentação anexada ao sistema é autêntica.

-Declaramos, sob as penalidades cabíveis, de inexistência de dirigente, gerente, sócio e/ou responsáveis técnicos, em seu quadro, alguém que seja servidor da Administração.

-DECLARA, sob as sanções administrativas cabíveis, inclusive as criminais e sob as penas da lei, que toda documentação anexada ao sistema são autênticas.

3. Formação do Preço:

DESCRIÇÃO						
I T	ESPECIFICAÇÃO	UND	QNT	MARCA/ FABRICANT E/ MODELO/ ANO	VALOR UNIT RS	VALOR TOTAL RS
0 1	Motocicleta – Zero km, ano modelo e fabricação não inferior a 2021; Cor preta ou cinza; Motor não inferior a 250cc, 4 tempos, 1 cilindro; Combustível flex, tanque capacidade mínima 12 litros, injeção eletrônica sistema de arrefecimento a ar, sistema de partida elétrica; potência mínima 20cv a 7.500RPM, torque mínimo 2,1 a 6.500 RPM. Altura mínima 1.100mm, largura mínima 800mm, peso seco mínimo de até 130kg, comprimento mínimo 2.100mm. Garantia Mínima de 01 (um) ano de fábrica, contado do recebimento da motocicleta. O veículo deverá ser emplacado e licenciado em nome do município de Horizonte-Ce e	Und	12	YAMAHA/ YAMAHA MOTOR/ LANDER 250 ABS FLEX 21/ 22.	34.200,00 (Trinta e quatro mil e duzentos reais)	410.400,0 0 (Quatroce ntos e dez mil quatrocen tos reais).

	<p>devidamente sinalizada de acordo com as normas de trânsito, além de possuir os equipamentos e acessórios obrigatórios pelo código de trânsito nacional</p> <p>Adesivação (Grafismo): Os veículos deverão ser envelopados nas cores padrões da Guarda Municipal de Horizonte e DEMUTRAN, que são Azul-noite e Amarelo respectivamente. O grafismo deverá obedecer aos padrões da Guarda Municipal e Demutran, conforme modelos a serem enviados pelas corpo474rações.</p> <p>Sinalizador de emergência sistema de sinalização visual: Sistema de sinalização visual (01 por veículo), composto por 06 mini sinalizadores com base em borracha e aro de acabamento na cor cromada sincronizados face a face, sendo cada mini sinalizador composto por 3 leds de alta potência (1W); gerenciamento da corrente elétrica aplicada nos leds através de modulação PWM garantindo a intensidade luminosa mesmo que a motocicleta esteja desligada ou em baixa rotação; consumo máximo inferior a 0.8 A. Tensão de alimentação: 12 V.</p> <p>Sistema de sinalização acústico; Sirene eletrônica digital 50W RMS para motocicletas; 3/4 sons de sirene (manual, wail, yelp e hyper); potência sonora: 110 DB; corpo confeccionado em nylon com fibra de vidro e amplificador incorporado à unidade sonofletora; alta resistência à impactos, temperatura elevada e intempéries; Fixação no protetor de pernas; Acionamento anatômico sem a necessidade de tirar as mãos do guidão; Peso inferior a 1,2 kg; Consumo em stand by inferior a 1 ma; tensão de alimentação: 12v.</p> <p>Módulo de controle; Controlador digital ergonomicamente projetado para facilitar o uso no controle de luzes de flashes, sirene eletrônica e faróis de strobe, sem necessidade de tirar as mãos do guidão.</p>					
0 2	NÃO COTAMOS	N/C	N/C	N/C	N/C	N/C
0 3	NÃO COTAMOS	N/C	N/C	N/C	N/C	N/C

VALOR TOTAL DA CARTA PROPOSTA: R\$ 410.400,00 (Quatrocentos e dez mil quatrocentos reais).



4. Observações:

-O licitante declara que tem o pleno conhecimento, aceitação e cumprirá todas as obrigações contidas no anexo I – Termo de Referência deste edital;

- Declaramos, para todos os fins de direito, que cumprimos plenamente os requisitos de habilitação e que nossa Carta Proposta está em conformidade com as exigências do instrumento convocatório (edital).

-Independente de declaração expressa, fica subentendida que no valor proposto estão incluídas todas as despesas necessárias à execução dos serviços, inclusive as relacionadas com:

- Encargos sociais, trabalhistas, previdenciários e outros;
- Tributos, taxas e tarifas, emolumentos, licenças, alvarás, multas e/ou qualquer infrações;
- Seguros em geral, da infortunística e de responsabilidade civil para quaisquer danos e prejuízos causados à Contratante e/ou terceiros, gerados direta ou indiretamente pela execução dos serviços

Pelo que, por ser a expressão da verdade, firma a presente, sob as penas da Lei.

Fortaleza - CE, 02 de SETEMBRO de 2021.

Hugo Albuquerque
Licitações e Vendas Especiais
(85) 98872.5520

Fernando Hugo de Albuquerque Neto

Representante Legal - Procurador

CPF: 941.849.763-87

C. Rolim Motos Ltda.