

Daniel Wylame  
 Engenheiro Civil - RNP 08197688-9  
 PREFEITURA MUNICIPAL DE HORIZONTES

Ricardo Dantas Espino  
 Secretário de Infraestrutura, Urbanismo,  
 Agropecuária e Indústria Rurais  
 CPF: 369.770.003-00  
 Brasília, DF - 71201-11



- OBSERVAÇÕES GERAIS
- 1- AS PAREDES INTERNAS DA EDIFICAÇÃO SERÃO EMBOÇADAS E PINTADAS COM TINTA LATEX NA COR BRANCO DEBO.
  - 2- AS FACHADAS DA EDIFICAÇÃO E O MURO FRONTAL SERÃO PINTADOS COM TEXTURA NA COR EXISTENTE.
  - 3- AS LAJAS DA EDIFICAÇÃO SERÃO PINTADAS DE LATEX.
  - 4- O MURO DE FUNDADO E OS MUROS LATERAIS INTERNOS SÃO PINTADOS DE INBOÇADOR.
  - 5- TODAS AS GRADES DE FERRO SERÃO PINTADAS.
  - 6- TODAS AS PORTAS DE MADEIRA SERÃO TROCADAS POR PORTAS METÁLICAS.

~~Roberto Dantas~~  
 Escritório de Engenharia e Arquitetura  
 Agrupadora e Residência Horizonte  
 CPF: 957.700.883-00  
 Registro Nº 7482027

Daniel Myllame  
 Registro 2268 - RNP 061978555-9  
 PREFEITURA MUNICIPAL DE HORIZONTE

SECRETARIA DE PLANEJAMENTO E GESTÃO DE RECURSOS HUMANOS

RESERVA Nº 01

01

150

Horizonte, 07 de Maio de 2014

Ass: Daniel Myllame

CPF: 061.978.555-9

RESERVA Nº 01

01

150

SECRETARIA MUNICIPAL DE HORIZONTE

RESERVA Nº 01

01

150

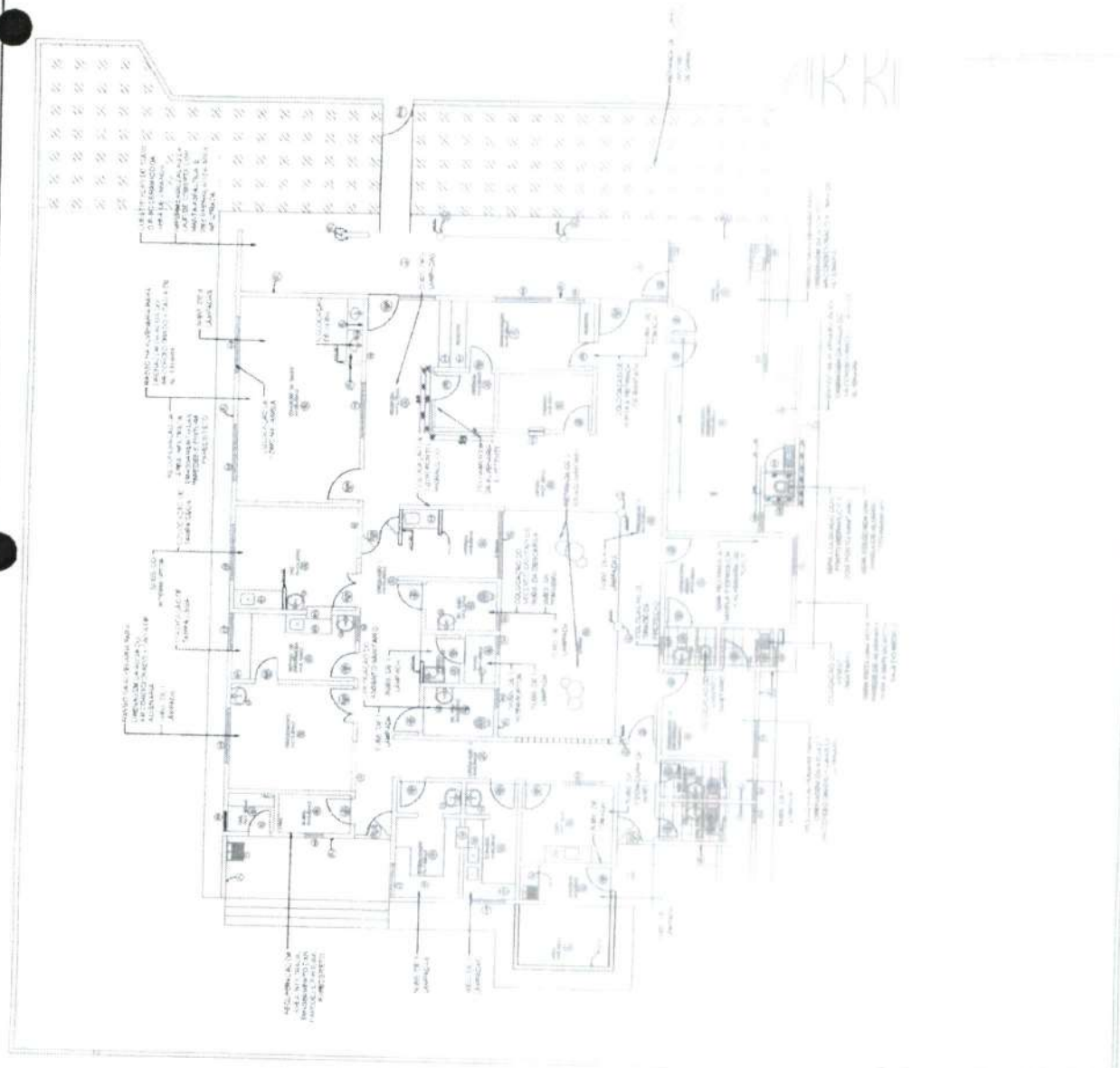

01 PLANTA DE SERVIÇOS  
 ESCALA 1/140



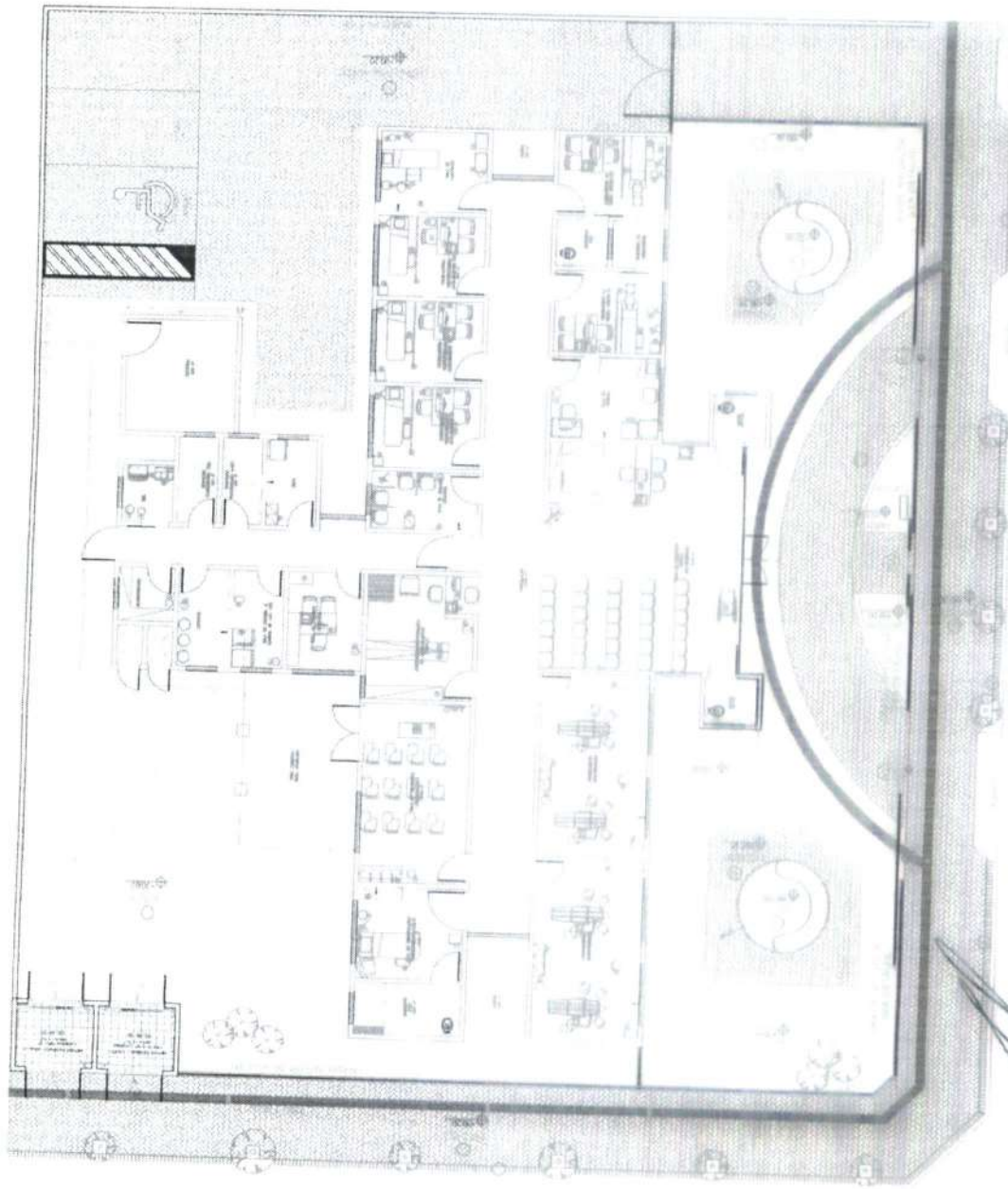

EIXO PUA REGINA MARIA DE SOUZA

Ricardo Dantas de Sa  
 Secretário de Infraestrutura e Turismo  
 Agropedúncia e Recursos Humanos  
 CPF: 3.7.759.33-00  
 Pontalva N. F. de Souza

EIXO DA AV. OLIVEIRA CORREIA

Dante Wyllame  
 Arquiteto Civil - RNP 061978565-8  
 SECRETARIA MUNICIPAL DE HORIZONTE

Prefeitura Municipal de Horizonte

**PLANTA BAIXA**

Projeto: AVENIDA OLIVEIRA CORREIA

Arquiteto: DANTE WYLLAME

Escala: 1:50

01 - PLANTA BAIXA

02 - PLANTA BAIXA

03 - PLANTA BAIXA

04 - PLANTA BAIXA

05 - PLANTA BAIXA

06 - PLANTA BAIXA

07 - PLANTA BAIXA

08 - PLANTA BAIXA

09 - PLANTA BAIXA

10 - PLANTA BAIXA

11 - PLANTA BAIXA

12 - PLANTA BAIXA

13 - PLANTA BAIXA

14 - PLANTA BAIXA

15 - PLANTA BAIXA

16 - PLANTA BAIXA

17 - PLANTA BAIXA

18 - PLANTA BAIXA

19 - PLANTA BAIXA

20 - PLANTA BAIXA

21 - PLANTA BAIXA

22 - PLANTA BAIXA

23 - PLANTA BAIXA

24 - PLANTA BAIXA

25 - PLANTA BAIXA

26 - PLANTA BAIXA

27 - PLANTA BAIXA

28 - PLANTA BAIXA

29 - PLANTA BAIXA

30 - PLANTA BAIXA

31 - PLANTA BAIXA

32 - PLANTA BAIXA

33 - PLANTA BAIXA

34 - PLANTA BAIXA

35 - PLANTA BAIXA

36 - PLANTA BAIXA

37 - PLANTA BAIXA

38 - PLANTA BAIXA

39 - PLANTA BAIXA

40 - PLANTA BAIXA

41 - PLANTA BAIXA

42 - PLANTA BAIXA

43 - PLANTA BAIXA

44 - PLANTA BAIXA

45 - PLANTA BAIXA

46 - PLANTA BAIXA

47 - PLANTA BAIXA

48 - PLANTA BAIXA

49 - PLANTA BAIXA

50 - PLANTA BAIXA

51 - PLANTA BAIXA

52 - PLANTA BAIXA

53 - PLANTA BAIXA

54 - PLANTA BAIXA

55 - PLANTA BAIXA

56 - PLANTA BAIXA

57 - PLANTA BAIXA

58 - PLANTA BAIXA

59 - PLANTA BAIXA

60 - PLANTA BAIXA

61 - PLANTA BAIXA

62 - PLANTA BAIXA

63 - PLANTA BAIXA

64 - PLANTA BAIXA

65 - PLANTA BAIXA

66 - PLANTA BAIXA

67 - PLANTA BAIXA

68 - PLANTA BAIXA

69 - PLANTA BAIXA

70 - PLANTA BAIXA

71 - PLANTA BAIXA

72 - PLANTA BAIXA

73 - PLANTA BAIXA

74 - PLANTA BAIXA

75 - PLANTA BAIXA

76 - PLANTA BAIXA

77 - PLANTA BAIXA

78 - PLANTA BAIXA

79 - PLANTA BAIXA

80 - PLANTA BAIXA

81 - PLANTA BAIXA

82 - PLANTA BAIXA

83 - PLANTA BAIXA

84 - PLANTA BAIXA

85 - PLANTA BAIXA

86 - PLANTA BAIXA

87 - PLANTA BAIXA

88 - PLANTA BAIXA

89 - PLANTA BAIXA

90 - PLANTA BAIXA

91 - PLANTA BAIXA

92 - PLANTA BAIXA

93 - PLANTA BAIXA

94 - PLANTA BAIXA

95 - PLANTA BAIXA

96 - PLANTA BAIXA

97 - PLANTA BAIXA

98 - PLANTA BAIXA

99 - PLANTA BAIXA

100 - PLANTA BAIXA





AV VALDERI MACHADO  
DE ALMEIDA, 25

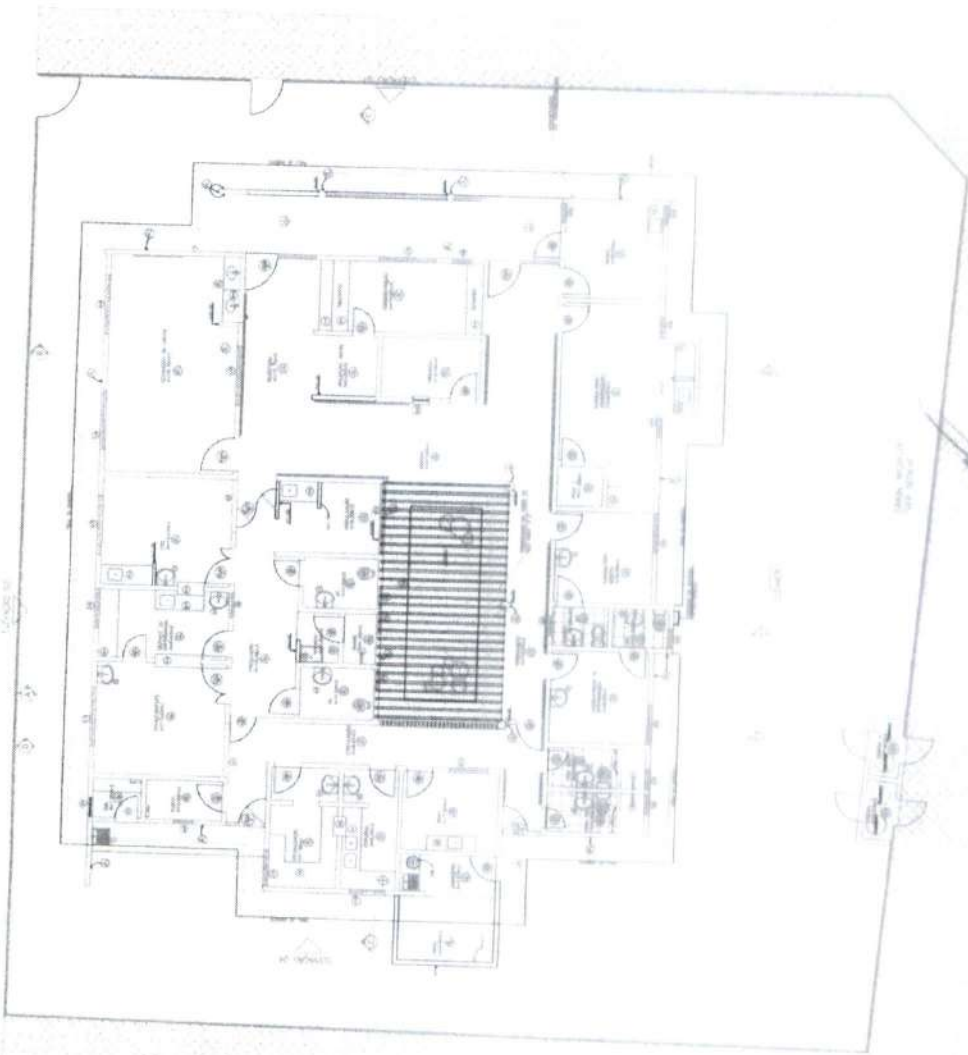

**Daniel Wylame**  
Engenheiro Civil - RNP 08197865-9  
-REPERTÓRIO MUNICIPAL DE HORIZONTE

**Ricardo Dentay Sampaio**  
Secretário de Infraestrutura e Planejamento Urbano  
Agropecuária e Recursos Hídricos  
CPF: 357.776.83-00  
Portaria Nº 114/2021



Prefeitura Municipal de Horizonte	
PREFEITO: <b>EDUARDO JOSÉ LIMA</b>	
VICE-PREFEITO: <b>EDUARDO JOSÉ LIMA</b>	
SECRETÁRIO MUNICIPAL DE ADMINISTRAÇÃO: <b>EDUARDO JOSÉ LIMA</b>	
SECRETÁRIO MUNICIPAL DE FINANÇAS: <b>EDUARDO JOSÉ LIMA</b>	
SECRETÁRIO MUNICIPAL DE SAÚDE: <b>EDUARDO JOSÉ LIMA</b>	
SECRETÁRIO MUNICIPAL DE EDUCAÇÃO: <b>EDUARDO JOSÉ LIMA</b>	
SECRETÁRIO MUNICIPAL DE CULTURA: <b>EDUARDO JOSÉ LIMA</b>	
SECRETÁRIO MUNICIPAL DE DESENVOLVIMENTO ECONÔMICO: <b>EDUARDO JOSÉ LIMA</b>	
SECRETÁRIO MUNICIPAL DE MEIO AMBIENTE: <b>EDUARDO JOSÉ LIMA</b>	
SECRETÁRIO MUNICIPAL DE PLANEJAMENTO E GESTÃO: <b>EDUARDO JOSÉ LIMA</b>	
SECRETÁRIO MUNICIPAL DE TRANSPORTES: <b>EDUARDO JOSÉ LIMA</b>	
SECRETÁRIO MUNICIPAL DE TURISMO: <b>EDUARDO JOSÉ LIMA</b>	
SECRETÁRIO MUNICIPAL DE URBANISMO: <b>EDUARDO JOSÉ LIMA</b>	
SECRETÁRIO MUNICIPAL DE ZONAMENTO: <b>EDUARDO JOSÉ LIMA</b>	
SECRETÁRIO MUNICIPAL DE INFRAESTRUTURA E PLANEJAMENTO: <b>EDUARDO JOSÉ LIMA</b>	
SECRETÁRIO MUNICIPAL DE AGRICULTURA E RECURSOS HÍDRICOS: <b>EDUARDO JOSÉ LIMA</b>	
SECRETÁRIO MUNICIPAL DE SAÚDE: <b>EDUARDO JOSÉ LIMA</b>	
SECRETÁRIO MUNICIPAL DE EDUCAÇÃO: <b>EDUARDO JOSÉ LIMA</b>	
SECRETÁRIO MUNICIPAL DE CULTURA: <b>EDUARDO JOSÉ LIMA</b>	
SECRETÁRIO MUNICIPAL DE DESENVOLVIMENTO ECONÔMICO: <b>EDUARDO JOSÉ LIMA</b>	
SECRETÁRIO MUNICIPAL DE MEIO AMBIENTE: <b>EDUARDO JOSÉ LIMA</b>	
SECRETÁRIO MUNICIPAL DE TRANSPORTES: <b>EDUARDO JOSÉ LIMA</b>	
SECRETÁRIO MUNICIPAL DE TURISMO: <b>EDUARDO JOSÉ LIMA</b>	
SECRETÁRIO MUNICIPAL DE URBANISMO: <b>EDUARDO JOSÉ LIMA</b>	
SECRETÁRIO MUNICIPAL DE ZONAMENTO: <b>EDUARDO JOSÉ LIMA</b>	



Prefeitura Municipal de Luiziano  
 Rua...  
 CEP: 13.120-000  
 Fone: (13) 3333-1111  
 E-mail: prefeitura@luiziano.sp.gov.br

Daniel Wyllame  
 Secretário de Planejamento  
 RNP: 081978665-8  
 GOVERNO MUNICIPAL DE HORIZONTE

Ricardo Dantas Sampaio  
 Secretário de Infraestrutura, Urbanismo,  
 Agropecuária e Recursos Hídricos  
 CPF: 357.770.383-00  
 Pontapé Nº 14/2021

AV. MANOEL LUIS

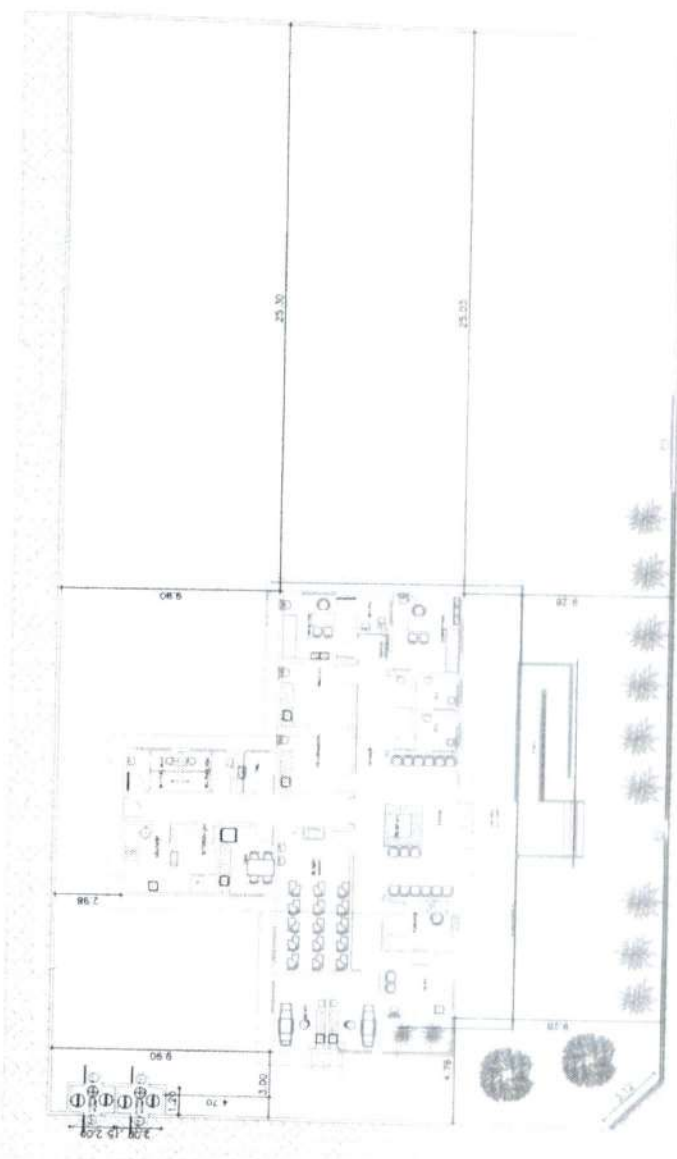

R. FRANCISCO ARAUJO

Daniel Wylarne  
Signatário Civil - RNP 061978565-9  
PREFEITURA MUNICIPAL DE HORIZONTE

COMISSÃO DE LICITAÇÃO Nº 01/2016

Página 4

REGISTRO DE PREÇOS DE SERVIÇOS DE ENGENHARIA

FEV/2023

Indicador

RECUPERAÇÃO DA CALÇADA TIPO TUDUINHO

LIMPEZA EM ÁREA URBANIZADA

RECUPERAÇÃO DO PORTÃO

PLANTAS DE ARQUITETURA

CONSTRUÇÃO DA LIMBEIRA - VER DETALHE 51

30,43

RECUPERAÇÃO DA CALÇADA TIPO TUDUINHO

27,72

36,46



Ricardo Dantas de Almeida  
 escritório de engenharia, arquitetura,  
 planejamento e recuperação de custos  
 CPF: 357.788.300-00  
 Portaria nº 1447/2021



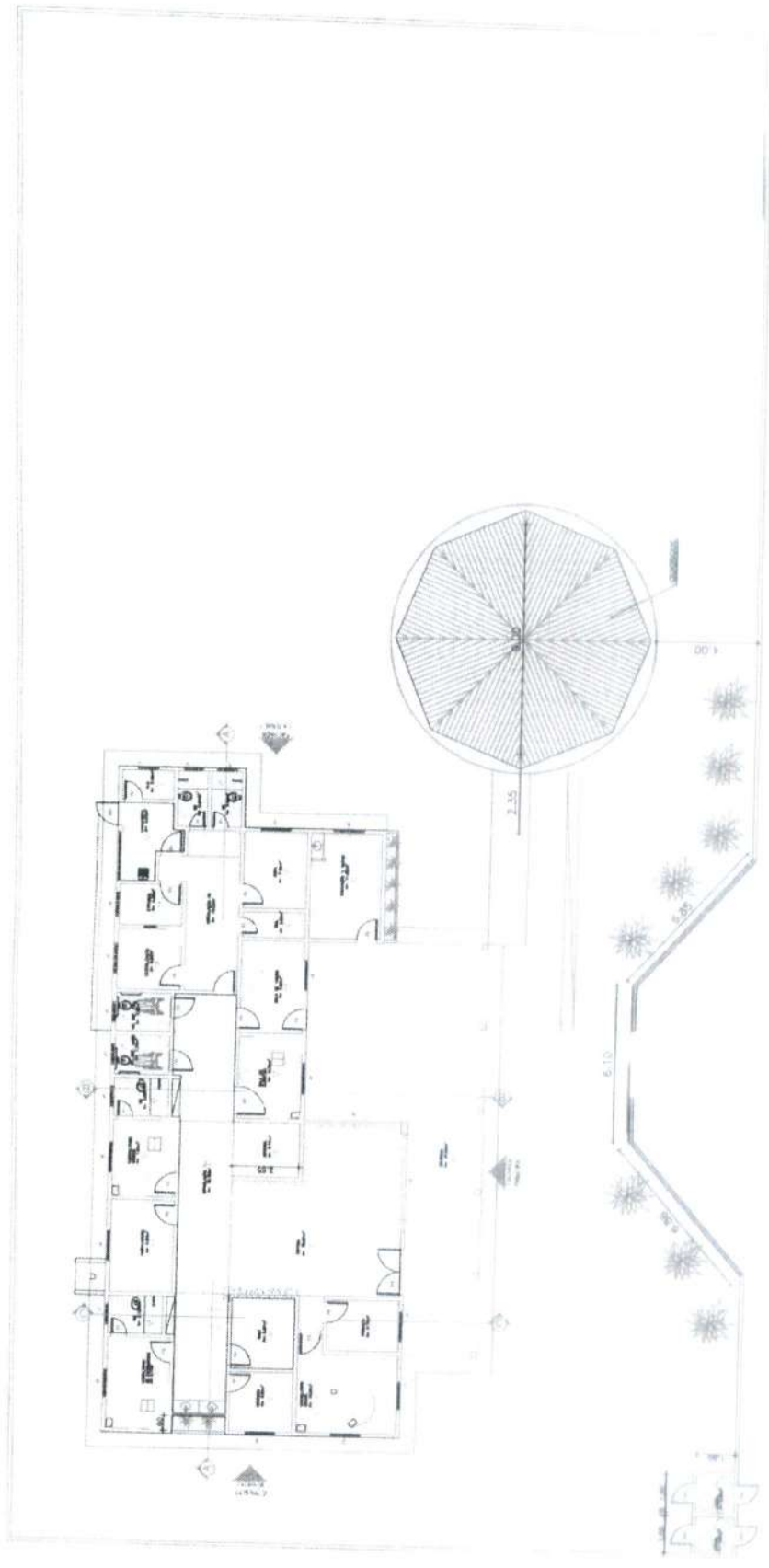

RUA ORISVALDO SALVIANO, 1097

**Daniel Wylame**  
 Engenheiro Civil - RNP 06197866-9  
 PREFEITURA MUNICIPAL DE HORIZONTE

Prefeitura Municipal de Horizonte



PROPOSTA Nº	01/2021
DATA	11/23/2021
VALOR	R\$ 1.423,00
EMPRESA	AGROPECUÁRIA AGRICOLA S.A.
ENDEREÇO	RUA ORISVALDO SALVIANO, 1097 - HORIZONTE - MG
INSCRIÇÃO ESTADUAL	000.000.000-00
INSCRIÇÃO MUNICIPAL	000.000.000-00
INSCRIÇÃO FEDERAL	000.000.000-00
CPF	000.000.000-00
CEP	30000-000
CIDADE	HORIZONTE - MG
ESTADO	MG
PAÍS	BRA

- LEGENDA**
- 1. LUGAR DE JARDIM
  - 2. LUGAR DE JARDIM
  - 3. LUGAR DE JARDIM
  - 4. LUGAR DE JARDIM
  - 5. LUGAR DE JARDIM
  - 6. LUGAR DE JARDIM
  - 7. LUGAR DE JARDIM
  - 8. LUGAR DE JARDIM
  - 9. LUGAR DE JARDIM
  - 10. LUGAR DE JARDIM
  - 11. LUGAR DE JARDIM
  - 12. LUGAR DE JARDIM
  - 13. LUGAR DE JARDIM
  - 14. LUGAR DE JARDIM
  - 15. LUGAR DE JARDIM
  - 16. LUGAR DE JARDIM
  - 17. LUGAR DE JARDIM
  - 18. LUGAR DE JARDIM
  - 19. LUGAR DE JARDIM
  - 20. LUGAR DE JARDIM

**QUADRO DE QUANTIDADES**

QUANTIDADE	UNIDADE	VALOR UNITÁRIO	VALOR TOTAL
1	m²	1.423,00	1.423,00
2	m²	1.423,00	2.846,00
3	m²	1.423,00	4.269,00
4	m²	1.423,00	5.692,00
5	m²	1.423,00	7.115,00
6	m²	1.423,00	8.538,00
7	m²	1.423,00	9.961,00
8	m²	1.423,00	11.384,00
9	m²	1.423,00	12.807,00
10	m²	1.423,00	14.230,00
11	m²	1.423,00	15.653,00
12	m²	1.423,00	17.076,00
13	m²	1.423,00	18.499,00
14	m²	1.423,00	19.922,00
15	m²	1.423,00	21.345,00
16	m²	1.423,00	22.768,00
17	m²	1.423,00	24.191,00
18	m²	1.423,00	25.614,00
19	m²	1.423,00	27.037,00
20	m²	1.423,00	28.460,00

**Ricardo Dantas Campato**  
 Secretário de Infraestrutura e Urbanismo  
 Agropecuária e Serviços Hídricos  
 CPF: 397.717.833-00  
 Portaria 007/2021

01 PLANTA BAIXA  
 ESC. 11175

PLANOS DE OBRAS DE OBRAS DE OBRAS

ITEM	QUANTIDADE	UNIDADE	VALOR UNITÁRIO	VALOR TOTAL
1	1	m²	100,00	100,00
2	1	m²	100,00	100,00
3	1	m²	100,00	100,00
4	1	m²	100,00	100,00
5	1	m²	100,00	100,00
6	1	m²	100,00	100,00
7	1	m²	100,00	100,00
8	1	m²	100,00	100,00
9	1	m²	100,00	100,00
10	1	m²	100,00	100,00
11	1	m²	100,00	100,00
12	1	m²	100,00	100,00
13	1	m²	100,00	100,00
14	1	m²	100,00	100,00
15	1	m²	100,00	100,00
16	1	m²	100,00	100,00
17	1	m²	100,00	100,00
18	1	m²	100,00	100,00
19	1	m²	100,00	100,00
20	1	m²	100,00	100,00
21	1	m²	100,00	100,00
22	1	m²	100,00	100,00
23	1	m²	100,00	100,00
24	1	m²	100,00	100,00
25	1	m²	100,00	100,00
26	1	m²	100,00	100,00
27	1	m²	100,00	100,00
28	1	m²	100,00	100,00
29	1	m²	100,00	100,00
30	1	m²	100,00	100,00
31	1	m²	100,00	100,00
32	1	m²	100,00	100,00
33	1	m²	100,00	100,00
34	1	m²	100,00	100,00
35	1	m²	100,00	100,00
36	1	m²	100,00	100,00
37	1	m²	100,00	100,00
38	1	m²	100,00	100,00
39	1	m²	100,00	100,00
40	1	m²	100,00	100,00
41	1	m²	100,00	100,00
42	1	m²	100,00	100,00
43	1	m²	100,00	100,00
44	1	m²	100,00	100,00
45	1	m²	100,00	100,00
46	1	m²	100,00	100,00
47	1	m²	100,00	100,00
48	1	m²	100,00	100,00
49	1	m²	100,00	100,00
50	1	m²	100,00	100,00
51	1	m²	100,00	100,00
52	1	m²	100,00	100,00
53	1	m²	100,00	100,00
54	1	m²	100,00	100,00
55	1	m²	100,00	100,00
56	1	m²	100,00	100,00
57	1	m²	100,00	100,00
58	1	m²	100,00	100,00
59	1	m²	100,00	100,00
60	1	m²	100,00	100,00
61	1	m²	100,00	100,00
62	1	m²	100,00	100,00
63	1	m²	100,00	100,00
64	1	m²	100,00	100,00
65	1	m²	100,00	100,00
66	1	m²	100,00	100,00
67	1	m²	100,00	100,00
68	1	m²	100,00	100,00
69	1	m²	100,00	100,00
70	1	m²	100,00	100,00
71	1	m²	100,00	100,00
72	1	m²	100,00	100,00
73	1	m²	100,00	100,00
74	1	m²	100,00	100,00
75	1	m²	100,00	100,00
76	1	m²	100,00	100,00
77	1	m²	100,00	100,00
78	1	m²	100,00	100,00
79	1	m²	100,00	100,00
80	1	m²	100,00	100,00
81	1	m²	100,00	100,00
82	1	m²	100,00	100,00
83	1	m²	100,00	100,00
84	1	m²	100,00	100,00
85	1	m²	100,00	100,00
86	1	m²	100,00	100,00
87	1	m²	100,00	100,00
88	1	m²	100,00	100,00
89	1	m²	100,00	100,00
90	1	m²	100,00	100,00
91	1	m²	100,00	100,00
92	1	m²	100,00	100,00
93	1	m²	100,00	100,00
94	1	m²	100,00	100,00
95	1	m²	100,00	100,00
96	1	m²	100,00	100,00
97	1	m²	100,00	100,00
98	1	m²	100,00	100,00
99	1	m²	100,00	100,00
100	1	m²	100,00	100,00

PROPOSTA DE OBRAS DE OBRAS DE OBRAS

PROPOSTA DE OBRAS DE OBRAS DE OBRAS

PROPOSTA DE OBRAS DE OBRAS DE OBRAS



Darvier Wyllame  
 Engenharia Civil - RNP 061978665-9  
 PREFEITURA MUNICIPAL DE HORIZONTE

**Prefeitura Municipal de Horizonte**

Plano de Layout  
 1:200  
 Indicação

Projeto de Engenharia Civil  
 Rua Luiz Augusto Lima, 510 - Jd. Boa Vista - Horizonte - CE  
 CEP: 60710-000  
 Fone: (85) 3312-1000

MAQUETA

PROJETO

PROJETO

PROJETO



Ricardo Dantas Cavalcanti  
 Secretário de Infraestrutura, Turismo,  
 Agropecuária e Recursos Humanos  
 CEP: 60710-000  
 Portaria nº 7447/021

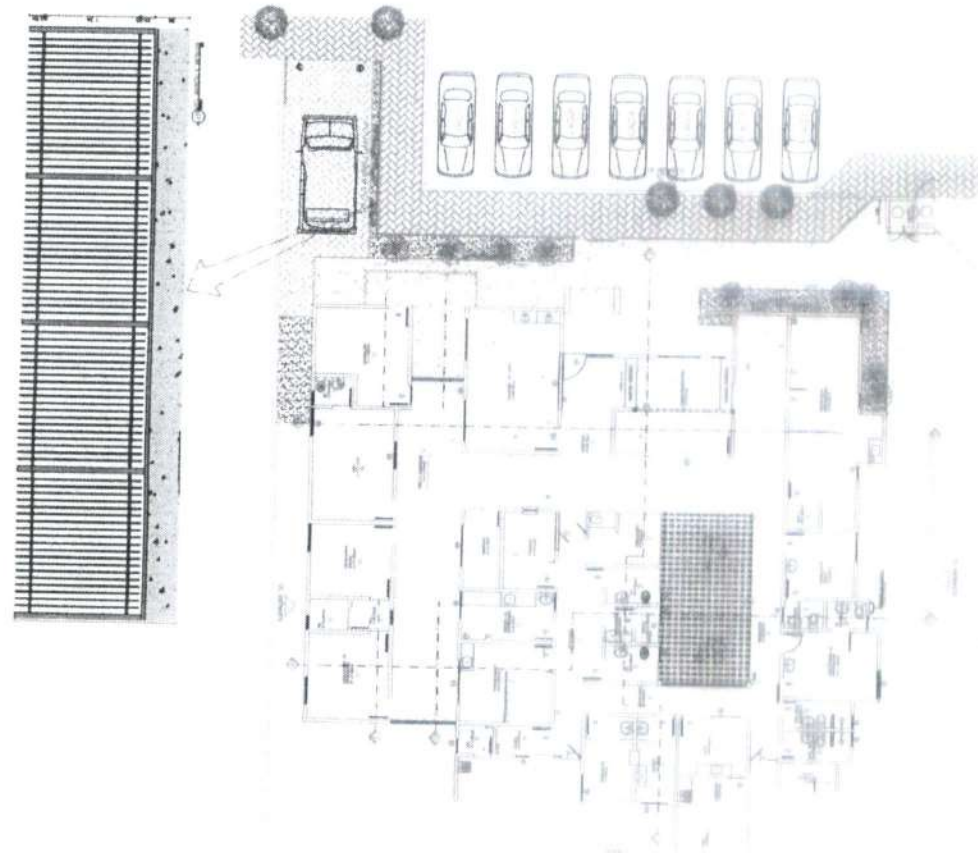

**PREÇOS**

1. SERVIÇOS DE PROJETOS: R\$ 10.000,00 (DEZ MIL REAIS)

2. SERVIÇOS DE LICITAÇÃO: R\$ 5.000,00 (CINCO MIL REAIS)

3. SERVIÇOS DE EXECUÇÃO: R\$ 150.000,00 (CENTO E CINQUENTA MIL REAIS)

4. SERVIÇOS DE MANUTENÇÃO: R\$ 10.000,00 (DEZ MIL REAIS)

5. SERVIÇOS DE VIGILÂNCIA: R\$ 5.000,00 (CINCO MIL REAIS)

6. SERVIÇOS DE LIMPEZA: R\$ 5.000,00 (CINCO MIL REAIS)

7. SERVIÇOS DE SEGURANÇA: R\$ 5.000,00 (CINCO MIL REAIS)

8. SERVIÇOS DE ALUGUELO: R\$ 5.000,00 (CINCO MIL REAIS)

9. SERVIÇOS DE ENERGIA: R\$ 5.000,00 (CINCO MIL REAIS)

10. SERVIÇOS DE TELEFONIA: R\$ 5.000,00 (CINCO MIL REAIS)

11. SERVIÇOS DE INTERNET: R\$ 5.000,00 (CINCO MIL REAIS)

12. SERVIÇOS DE OUTROS: R\$ 5.000,00 (CINCO MIL REAIS)

**TOTAL: R\$ 190.000,00 (CENTO E NOVENTO MIL REAIS)**

**QUADRO DE ESQUADRIAS**

QTD	DIMENSÃO	MATERIAL	ACABAMENTO
01	1,50 x 2,00	100	100
02	1,50 x 2,00	100	100
03	1,50 x 2,00	100	100
04	1,50 x 2,00	100	100
05	1,50 x 2,00	100	100
06	1,50 x 2,00	100	100
07	1,50 x 2,00	100	100
08	1,50 x 2,00	100	100
09	1,50 x 2,00	100	100
10	1,50 x 2,00	100	100

**SANDETRIAIS**

QTD	DIMENSÃO	MATERIAL	ACABAMENTO
01	1,50 x 2,00	100	100
02	1,50 x 2,00	100	100
03	1,50 x 2,00	100	100
04	1,50 x 2,00	100	100
05	1,50 x 2,00	100	100
06	1,50 x 2,00	100	100
07	1,50 x 2,00	100	100
08	1,50 x 2,00	100	100
09	1,50 x 2,00	100	100
10	1,50 x 2,00	100	100

**PORTÕES DE FERRO**

QTD	DIMENSÃO	MATERIAL	ACABAMENTO
01	1,50 x 2,00	100	100
02	1,50 x 2,00	100	100
03	1,50 x 2,00	100	100
04	1,50 x 2,00	100	100
05	1,50 x 2,00	100	100
06	1,50 x 2,00	100	100
07	1,50 x 2,00	100	100
08	1,50 x 2,00	100	100
09	1,50 x 2,00	100	100
10	1,50 x 2,00	100	100

Prefeitura Municipal de Horizonte
   
 Avenida ...
   
 CEP: ...
   
 Fone: ...
   
 E-mail: ...
   
 Site: ...
   
 Página 4/9
   
 Nº. COMPARTILHADO DE ...
   
 91

**Dapper Wylame**  
 Engenheiro Civil - RNP 061978665-9  
 PREFEITURA MUNICIPAL DE HORIZONTE

**Ricardo Denton Sampaio**  
 Secretário de Infraestrutura e Planejamento  
 Agropecuária e Pesca e Meio Ambiente  
 CPF: 357.776.333-00  
 Portaria Nº 114/2021

Daniel Wylame  
Engenheiro Civil - RNP 061978665-4  
PREFEITURA MUNICIPAL DE HORIZONTE

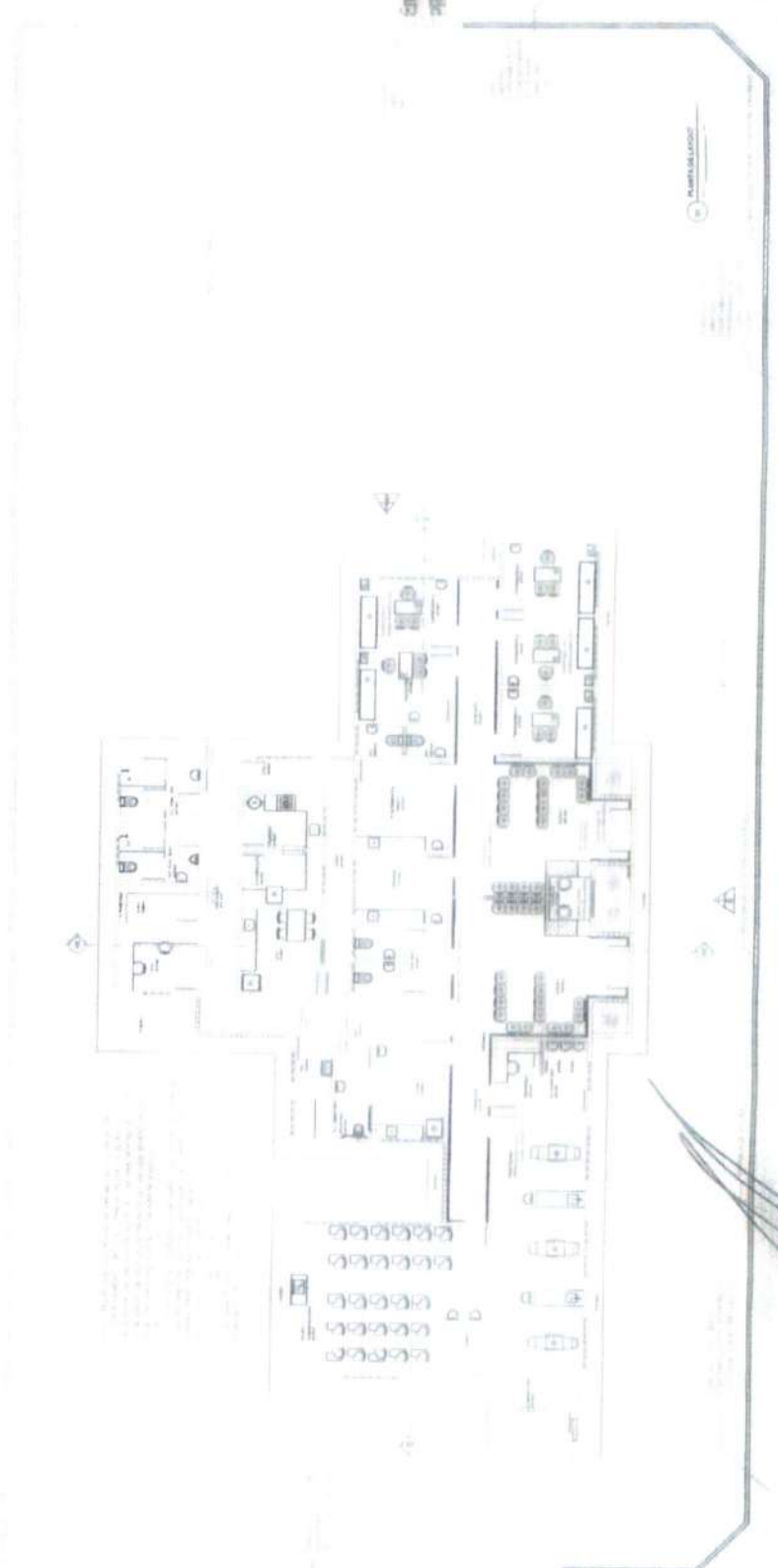

Ricardo Dantas S. Galvão  
Secretário de Infraestrutura, Planejamento  
Agropecuária e Recursos Humanos  
CPF: 357.726.322-00  
Portaria nº 7449/2021

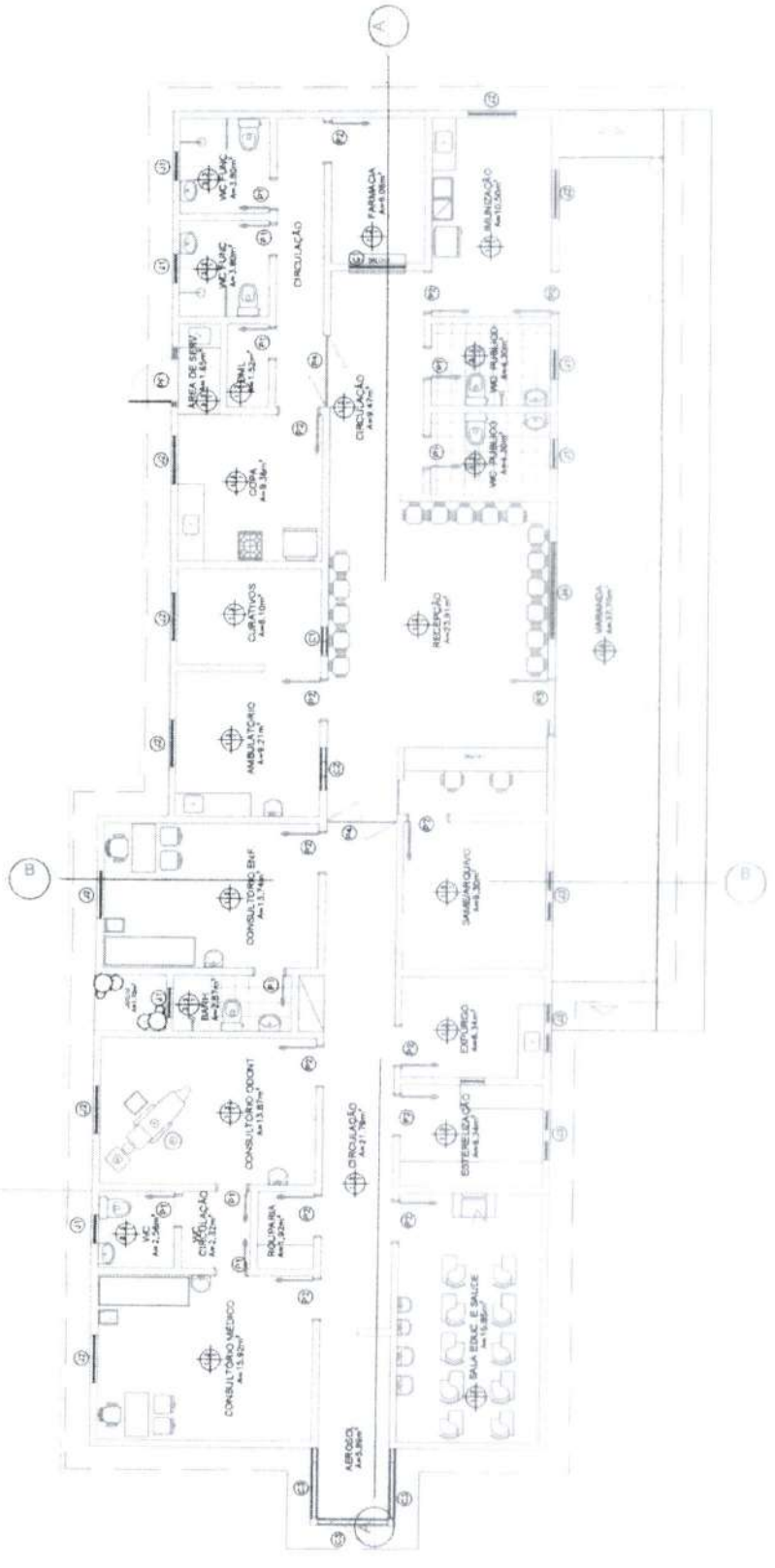

ESCALA: 1/50  
1:50  
1:50

**Ricardo Dantas Monteiro**  
Secretário de Administração  
Agropecuária e Recursos Hídricos  
CPF: 384.983.983-06  
Portaria nº 441/2021

**Daniel Myllame**  
Engenheiro Civil - RQP: 061978585-6  
PREFEITURA MUNICIPAL DE HORIZONTE



 <b>Prefeitura Municipal de Horizonte</b> Avenida Brasil, s/n.º CEP: 36.100-000 Horizonte, Minas Gerais	Processo nº <b>01</b>
	Data: <b>01</b> Tipo: <b>Indicador</b>

LOCALIZAÇÃO: AV. GARRIBOLDI, 1450 - JARDIM SAZIMBA - HORIZONTE - MG

- ÍTEMS**
1. PISO INDUSTRIAL
  2. PISO CERÂMICO
  3. CERÂMICA 30x30cm ESMALTE, ALTA DURABILIDADE, SEM ESTRELA E SEM ALTA
  4. PINTURA HIDRÁCOR COM PÓ DE FERRUGEM
  5. TEXTURA HIDRÁCOR COM PÓ DE FERRUGEM COM COARFIÇÃO
  6. CERÂMICA 300x300mm (11 1/2" x 11 1/2" ESMALTE) - 20x20x5mm
- PARIEDES**
1. PINTURA HIDRÁCOR COM PÓ DE FERRUGEM
  2. TEXTURA HIDRÁCOR COM PÓ DE FERRUGEM COM COARFIÇÃO
  3. CERÂMICA 300x300mm (11 1/2" x 11 1/2" ESMALTE) - 20x20x5mm
- TETO**
1. PINTURA HIDRÁCOR BRANCA SÓLIDA
  2. FORRO PVC
  3. TELHADO APARENTE

TODAS AS BEIRAS DEVERÃO SER ENCRUSTADAS COM CERÂMICA 30x30

**QUADRO DE VANTAJES/DESvantAJES**

particular	atributo	quantidade	observações
PORTAL			
P1	0,80	2,10	PORTA TIPO PAINEL, COM PINTURA ESMALTE VERDE
P2	0,80	2,10	08M
P3	1,10	2,10	08M
P4	1,50	2,10	PORTA TIPO 40 E 45M, COM PINTURA ESMALTE VERDE
P5	1,24	2,10	PORTA E BARRAS DE METALÃO COM PINTURA ESMALTE VERDE
JANELAS			
J1	0,80	0,45	JANELA VENTILADORA DE MADEIRA COM PINTURA ESMALTE VERDE
J2	1,00	1,00	08M
J3	1,00	0,55	08M
J4	2,00	1,05	08M
J5	0,50	1,00	JANELA DE ALUMÍNIO E VIDRO
J6	0,50	1,00	08M
GRATES			
G1	1,80	1,00	GRADE DE FERRO TIPO TUBULADO COM PINTURA ESMALTE VERDE
G2	0,80	1,10	1,00
CORRISOS			
C1	0,80	1,10	CORRISO DE CONCRETO COM PINTURA HIDRÁCOR BRANCA
C2	1,80	1,50	08M
C3	1,80	1,50	08M

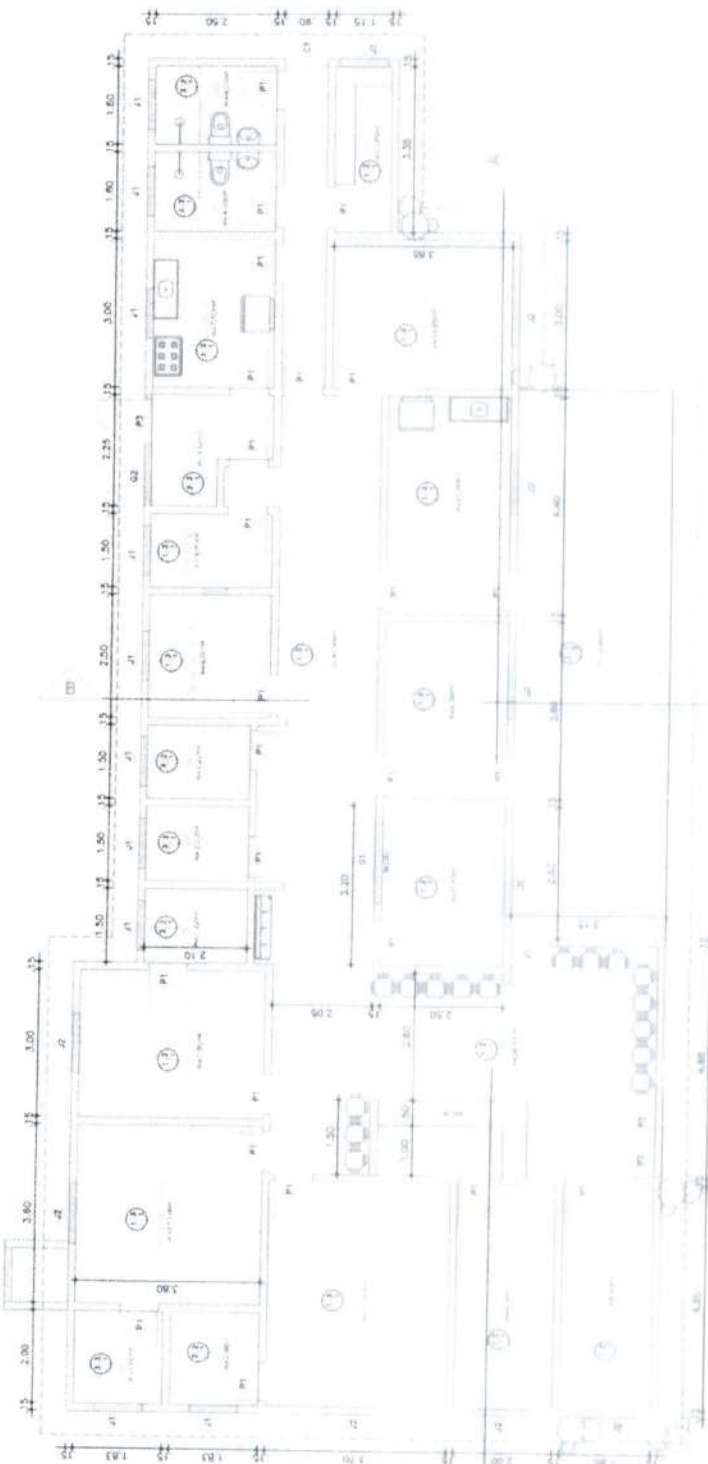

Frau Luis Nogueira Lopes

COMISSÃO DE LICITAÇÃO  
 422  
 Página  
 1/3  
 PM DE HORIZONTE

Dante Wylaine  
 Engenheiro Civil - RNP 081976658-9  
 PREFEITURA MUNICIPAL DE HORIZONTE

**Prefeitura Municipal de Horizonte**

Horizonte

01  
01

PFV/0020 Horizonte

**Ricardo Dantas Simpatto**  
 Secretário de Infraestrutura Urbanismo  
 Agropecuária e Recursos Hídricos  
 CPF: 3.81.93.483-00  
 Matrícula: 5472071

**RESUMO DAS CONDIÇÕES DE PAGAMENTO E ENCARGOS**

ÍTEM	VALOR	UNIDADE	QUANTIDADE	TOTAL
1	1.000,00	MO	1	1.000,00
2	1.500,00	MO	1	1.500,00
3	2.000,00	MO	1	2.000,00
4	3.000,00	MO	1	3.000,00
5	4.000,00	MO	1	4.000,00
6	5.000,00	MO	1	5.000,00
7	6.000,00	MO	1	6.000,00
8	7.000,00	MO	1	7.000,00
9	8.000,00	MO	1	8.000,00
10	9.000,00	MO	1	9.000,00
11	10.000,00	MO	1	10.000,00
12	11.000,00	MO	1	11.000,00
13	12.000,00	MO	1	12.000,00
14	13.000,00	MO	1	13.000,00
15	14.000,00	MO	1	14.000,00
16	15.000,00	MO	1	15.000,00
17	16.000,00	MO	1	16.000,00
18	17.000,00	MO	1	17.000,00
19	18.000,00	MO	1	18.000,00
20	19.000,00	MO	1	19.000,00
21	20.000,00	MO	1	20.000,00
22	21.000,00	MO	1	21.000,00
23	22.000,00	MO	1	22.000,00
24	23.000,00	MO	1	23.000,00
25	24.000,00	MO	1	24.000,00
26	25.000,00	MO	1	25.000,00
27	26.000,00	MO	1	26.000,00
28	27.000,00	MO	1	27.000,00
29	28.000,00	MO	1	28.000,00
30	29.000,00	MO	1	29.000,00
31	30.000,00	MO	1	30.000,00
32	31.000,00	MO	1	31.000,00
33	32.000,00	MO	1	32.000,00
34	33.000,00	MO	1	33.000,00
35	34.000,00	MO	1	34.000,00
36	35.000,00	MO	1	35.000,00
37	36.000,00	MO	1	36.000,00
38	37.000,00	MO	1	37.000,00
39	38.000,00	MO	1	38.000,00
40	39.000,00	MO	1	39.000,00
41	40.000,00	MO	1	40.000,00
42	41.000,00	MO	1	41.000,00
43	42.000,00	MO	1	42.000,00
44	43.000,00	MO	1	43.000,00
45	44.000,00	MO	1	44.000,00
46	45.000,00	MO	1	45.000,00
47	46.000,00	MO	1	46.000,00
48	47.000,00	MO	1	47.000,00
49	48.000,00	MO	1	48.000,00
50	49.000,00	MO	1	49.000,00
51	50.000,00	MO	1	50.000,00

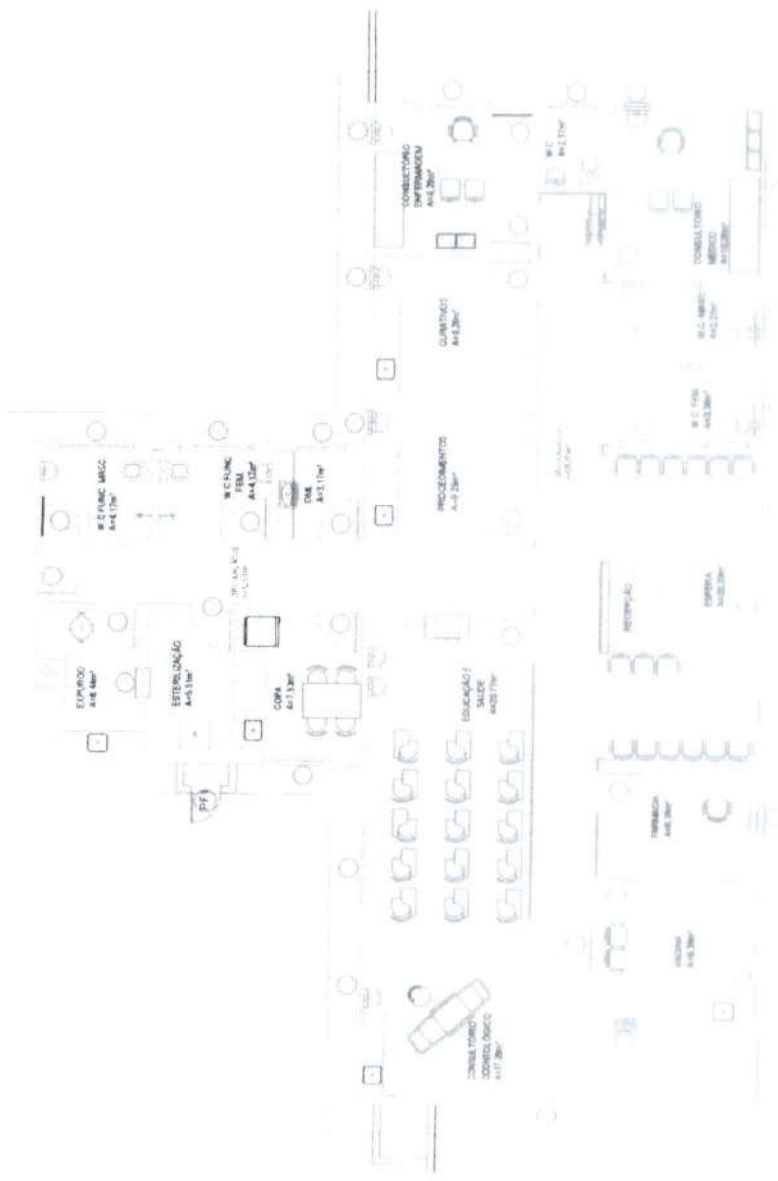

**QUADRO DE ESQUADRIAS**

PORTAS		
LEG	DIMENSÕES H/BANDA	MATERIAL/ACABAMENTO
P1	2,00 x 2,10	W.P. ALUMÍNIO 1,000
P2	2,00 x 2,10	W.P. ALUMÍNIO PERFILADO COM CHALUÉ MATEADO
PORTÕES DE FERRO		
LEG	DIMENSÕES H/BANDA	MATERIAL/ACABAMENTO
P3	2,00 x 2,10	W.P. ALUMÍNIO 1,000
P4	2,00 x 2,10	W.P. ALUMÍNIO PERFILADO COM CHALUÉ MATEADO
P5	2,00 x 2,10	W.P. ALUMÍNIO PERFILADO COM CHALUÉ MATEADO
P6	2,00 x 2,10	W.P. ALUMÍNIO PERFILADO COM CHALUÉ MATEADO
JANELAS / ABERTURAS / VISORES / GUICHÊS		
LEG	DIMENSÕES H/BANDA	MATERIAL/ACABAMENTO
J1	2,00 x 2,10	W.P. ALUMÍNIO 1,000
J2	2,00 x 2,10	W.P. ALUMÍNIO PERFILADO COM CHALUÉ MATEADO
J3	2,00 x 2,10	W.P. ALUMÍNIO PERFILADO COM CHALUÉ MATEADO
J4	2,00 x 2,10	W.P. ALUMÍNIO PERFILADO COM CHALUÉ MATEADO
J5	2,00 x 2,10	W.P. ALUMÍNIO PERFILADO COM CHALUÉ MATEADO

423  
 Página 12  
 COMISSÃO DE LICITAÇÃO  
 - PM DE HORIZONTE

Uanis Williams  
 Organização - RNP 061978685-9  
 PREFEITURA MUNICIPAL DE HORIZONTE

Prefeitura Municipal de Horizonte

Processo nº 01

Objeto: OBRAS DE REFORMA E MANUTENÇÃO DE BENS MATERIAIS DA PREFEITURA MUNICIPAL DE HORIZONTE

Valor: R\$ 1.000.000,00

Assinatura: \_\_\_\_\_

CPF: \_\_\_\_\_

Nome: \_\_\_\_\_

CPF: \_\_\_\_\_

Assinatura: \_\_\_\_\_

CPF: \_\_\_\_\_

Ricardo Dantas de Melo  
 Secretário de Infraestrutura, Planejamento  
 Agropecuária e Serviços Públicos  
 CPF: 35.771.534-00  
 Portador de RNP 042021



Prefeitura Municipal de Horizonte  
 Departamento de Licitação  
 Processo nº 01/2017  
 Objeto: Licitação para contratação de empresa para prestação de serviços de manutenção e reparação de veículos.

Página 124  
 DE HORIZONTE

João Guilherme  
 CPF: 061978565-9  
 SECRETARIA MUNICIPAL DE LICITAÇÃO

01/01



Ricardo Dantas  
 Secretário de Infraestrutura Urbansimo  
 Agropecuária e Recursos Hídricos  
 CPF: 357.174.883-00  
 Portaria nº 144/2017



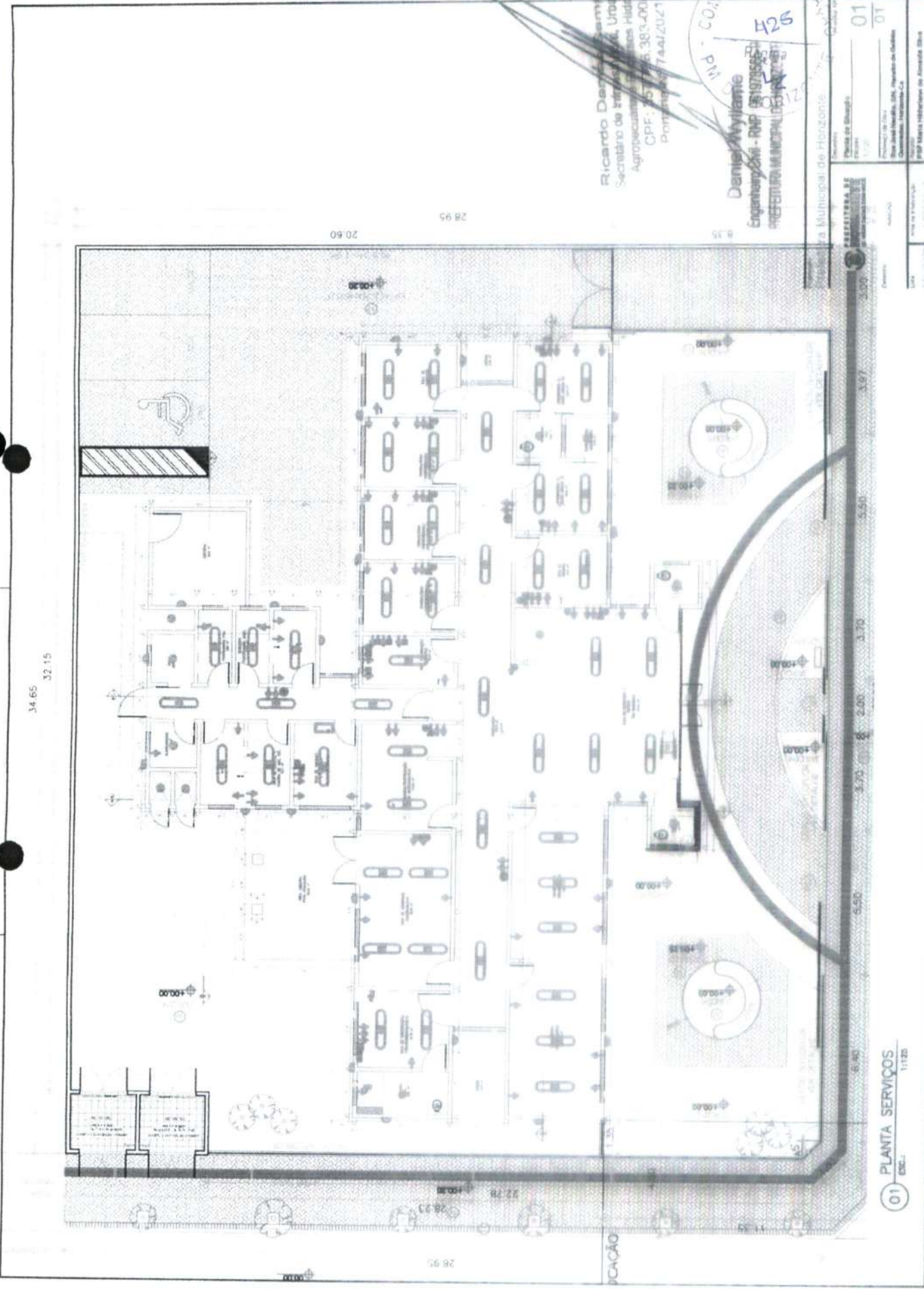

34.65  
32.15

20.60

28.95

8.35

6.40 5.50 3.70 2.00 3.70 5.50 3.97 3.00

01 PLANTA SERVIÇOS  
ESC. 1/120

Ricardo Deschamps  
Secretário de Infraestrutura Urbana  
Agropecuária e Saneamento Básico  
CPF: 51.715.383-00  
Pontalzinho 74412027



Daniel Wylamie  
Engenheiro Civil - RFP 0197888  
PREFEITURA MUNICIPAL DE VITÓRIA

Projeto	01
Planos de Serviço	01
Autores	
Projeto de Arquitetura	
Projeto de Estrutura	
Projeto de Instalações Elétricas	
Projeto de Instalações Hidráulicas	
Projeto de Instalações Mecânicas	
Projeto de Instalações de Saneamento Básico	
Projeto de Instalações de Segurança	
Projeto de Instalações de Iluminação	
Projeto de Instalações de Ar Condicionado	
Projeto de Instalações de Elevadores	
Projeto de Instalações de Escadas	
Projeto de Instalações de Ventilação	
Projeto de Instalações de Som	
Projeto de Instalações de TV	
Projeto de Instalações de Rádio	
Projeto de Instalações de Comunicação	
Projeto de Instalações de Segurança Eletrônica	
Projeto de Instalações de Proteção Contra Incêndio	
Projeto de Instalações de Proteção Contra Explosões	
Projeto de Instalações de Proteção Contra Quedas de Massa	
Projeto de Instalações de Proteção Contra Raios	
Projeto de Instalações de Proteção Contra Poluição Sonora	
Projeto de Instalações de Proteção Contra Poluição do Ar	
Projeto de Instalações de Proteção Contra Poluição da Água	
Projeto de Instalações de Proteção Contra Poluição do Solo	
Projeto de Instalações de Proteção Contra Poluição do Ambiente	

Item	Descrição	Quantidade	Valor Unitário	Valor Total
1.00	...	...	...	...
1.01	...	...	...	...
1.02	...	...	...	...
1.03	...	...	...	...
1.04	...	...	...	...
1.05	...	...	...	...
1.06	...	...	...	...
1.07	...	...	...	...
1.08	...	...	...	...
1.09	...	...	...	...
1.10	...	...	...	...
1.11	...	...	...	...
1.12	...	...	...	...
1.13	...	...	...	...
1.14	...	...	...	...
1.15	...	...	...	...
1.16	...	...	...	...
1.17	...	...	...	...
1.18	...	...	...	...
1.19	...	...	...	...
1.20	...	...	...	...
1.21	...	...	...	...
1.22	...	...	...	...
1.23	...	...	...	...
1.24	...	...	...	...
1.25	...	...	...	...
1.26	...	...	...	...
1.27	...	...	...	...
1.28	...	...	...	...
1.29	...	...	...	...
1.30	...	...	...	...
1.31	...	...	...	...
1.32	...	...	...	...
1.33	...	...	...	...
1.34	...	...	...	...
1.35	...	...	...	...
1.36	...	...	...	...
1.37	...	...	...	...
1.38	...	...	...	...
1.39	...	...	...	...
1.40	...	...	...	...
1.41	...	...	...	...
1.42	...	...	...	...
1.43	...	...	...	...
1.44	...	...	...	...
1.45	...	...	...	...
1.46	...	...	...	...
1.47	...	...	...	...
1.48	...	...	...	...
1.49	...	...	...	...
1.50	...	...	...	...
1.51	...	...	...	...
1.52	...	...	...	...
1.53	...	...	...	...
1.54	...	...	...	...
1.55	...	...	...	...
1.56	...	...	...	...
1.57	...	...	...	...
1.58	...	...	...	...
1.59	...	...	...	...
1.60	...	...	...	...
1.61	...	...	...	...
1.62	...	...	...	...
1.63	...	...	...	...
1.64	...	...	...	...
1.65	...	...	...	...
1.66	...	...	...	...
1.67	...	...	...	...
1.68	...	...	...	...
1.69	...	...	...	...
1.70	...	...	...	...
1.71	...	...	...	...
1.72	...	...	...	...
1.73	...	...	...	...
1.74	...	...	...	...
1.75	...	...	...	...
1.76	...	...	...	...
1.77	...	...	...	...
1.78	...	...	...	...
1.79	...	...	...	...
1.80	...	...	...	...
1.81	...	...	...	...
1.82	...	...	...	...
1.83	...	...	...	...
1.84	...	...	...	...
1.85	...	...	...	...
1.86	...	...	...	...
1.87	...	...	...	...
1.88	...	...	...	...
1.89	...	...	...	...
1.90	...	...	...	...
1.91	...	...	...	...
1.92	...	...	...	...
1.93	...	...	...	...
1.94	...	...	...	...
1.95	...	...	...	...
1.96	...	...	...	...
1.97	...	...	...	...
1.98	...	...	...	...
1.99	...	...	...	...
2.00	...	...	...	...

RUA RAFAEL SANTOS

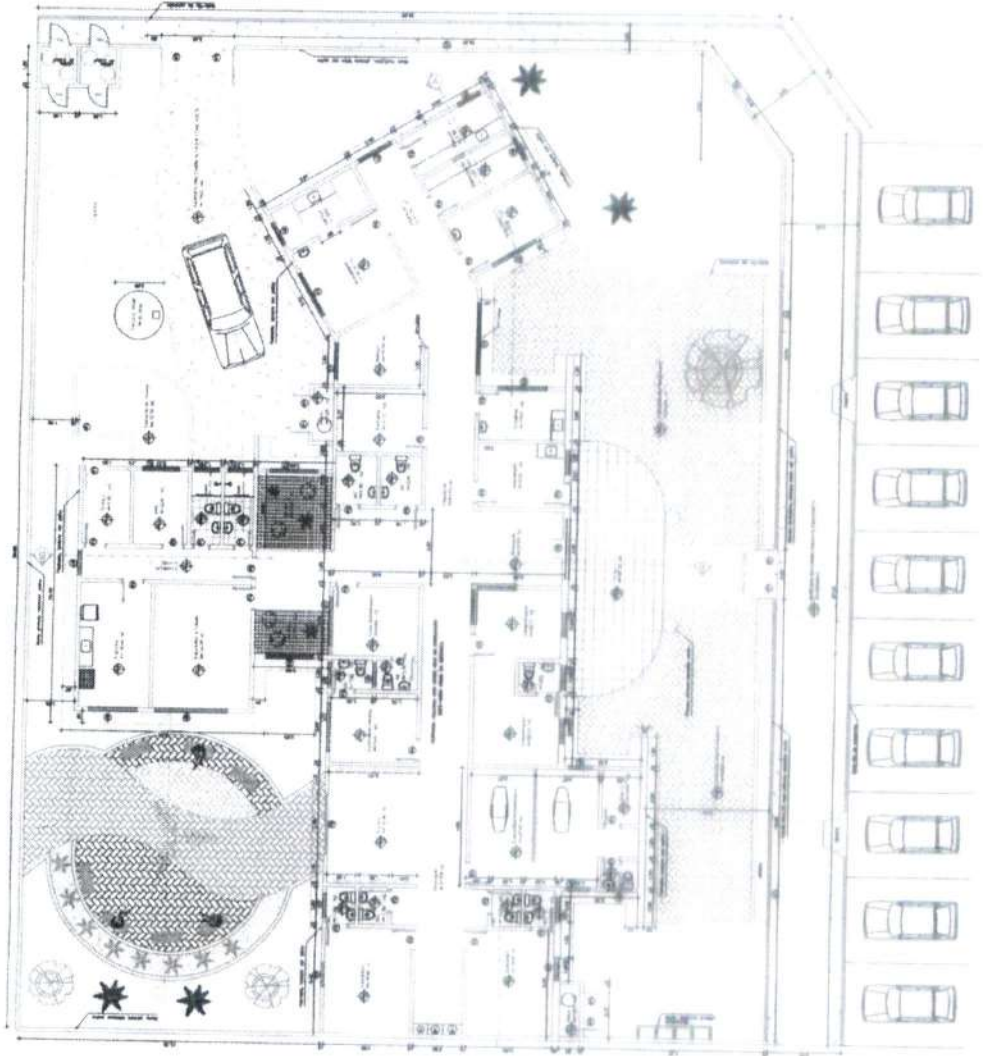

RUA ENIR SANTOS

RUA LUCIANO CARNEIRO, 26



Ricardo Denton Campello  
Secretário de Interação Institucional  
Agropecuária e Recursos Hídricos  
CNPJ nº 06.918.383/00  
Portaria nº 441/2021

Danier Williams  
Danier Civil - RNP 06191855-6  
CITYPA - MUNICIPAL DE HORIZONTE



Rua Luciano Carneiro, 26, Bloco 01  
 Rua Manoel Soares, Horizonte - CE  
 CEP: 62700-000  
 Fone: (35) 3246-1111  
 E-mail: contato@horizonte.ce.gov.br

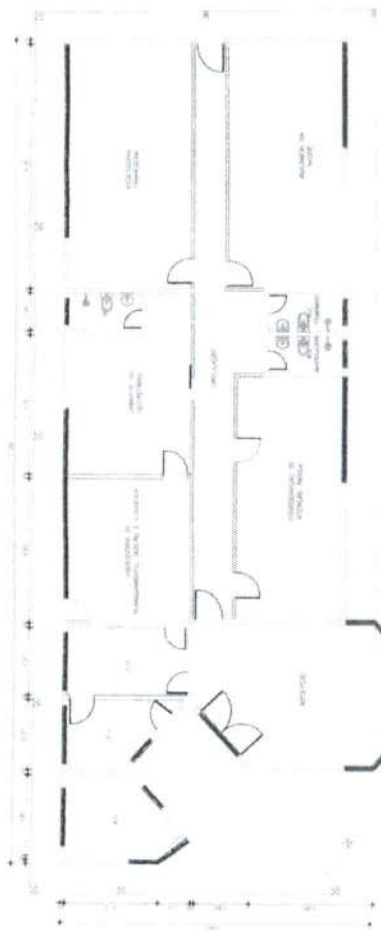

AÇÃO SECRETARIA DE SAÚDE

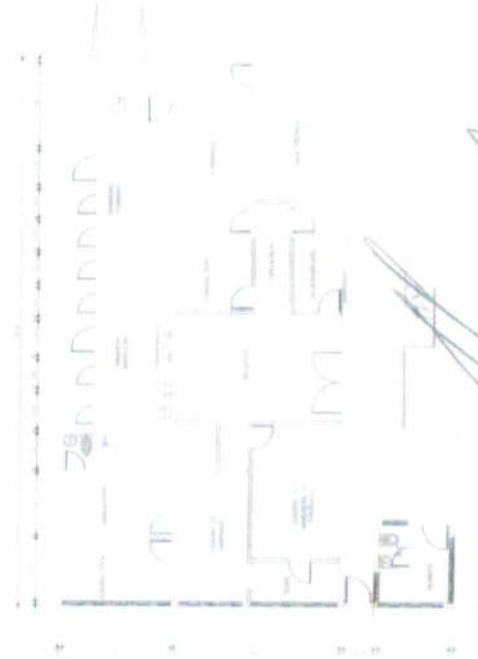

**Ricardo Dantas**  
Secretário de Saúde  
Agropecuária e Pecuária Rústica  
CPF: 301.312.83-00  
Portaria nº 12/2021

**Daniela Wylame**  
Engenheira Civil - RNP 051978665-9  
SECRETARIA MUNICIPAL DE HORIZONTE

Item	Descrição	Quantidade	Valor Unitário	Valor Total
1	...	...	...	...
2	...	...	...	...
3	...	...	...	...
4	...	...	...	...
5	...	...	...	...
6	...	...	...	...
7	...	...	...	...
8	...	...	...	...
9	...	...	...	...
10	...	...	...	...
11	...	...	...	...
12	...	...	...	...
13	...	...	...	...
14	...	...	...	...
15	...	...	...	...
16	...	...	...	...
17	...	...	...	...
18	...	...	...	...
19	...	...	...	...
20	...	...	...	...
21	...	...	...	...
22	...	...	...	...
23	...	...	...	...
24	...	...	...	...
25	...	...	...	...
26	...	...	...	...
27	...	...	...	...
28	...	...	...	...
29	...	...	...	...
30	...	...	...	...
31	...	...	...	...
32	...	...	...	...
33	...	...	...	...
34	...	...	...	...
35	...	...	...	...
36	...	...	...	...
37	...	...	...	...
38	...	...	...	...
39	...	...	...	...
40	...	...	...	...
41	...	...	...	...
42	...	...	...	...
43	...	...	...	...
44	...	...	...	...
45	...	...	...	...
46	...	...	...	...
47	...	...	...	...
48	...	...	...	...
49	...	...	...	...
50	...	...	...	...
51	...	...	...	...
52	...	...	...	...
53	...	...	...	...
54	...	...	...	...
55	...	...	...	...
56	...	...	...	...
57	...	...	...	...
58	...	...	...	...
59	...	...	...	...
60	...	...	...	...
61	...	...	...	...
62	...	...	...	...
63	...	...	...	...
64	...	...	...	...
65	...	...	...	...
66	...	...	...	...
67	...	...	...	...
68	...	...	...	...
69	...	...	...	...
70	...	...	...	...
71	...	...	...	...
72	...	...	...	...
73	...	...	...	...
74	...	...	...	...
75	...	...	...	...
76	...	...	...	...
77	...	...	...	...
78	...	...	...	...
79	...	...	...	...
80	...	...	...	...
81	...	...	...	...
82	...	...	...	...
83	...	...	...	...
84	...	...	...	...
85	...	...	...	...
86	...	...	...	...
87	...	...	...	...
88	...	...	...	...
89	...	...	...	...
90	...	...	...	...
91	...	...	...	...
92	...	...	...	...
93	...	...	...	...
94	...	...	...	...
95	...	...	...	...
96	...	...	...	...
97	...	...	...	...
98	...	...	...	...
99	...	...	...	...
100	...	...	...	...



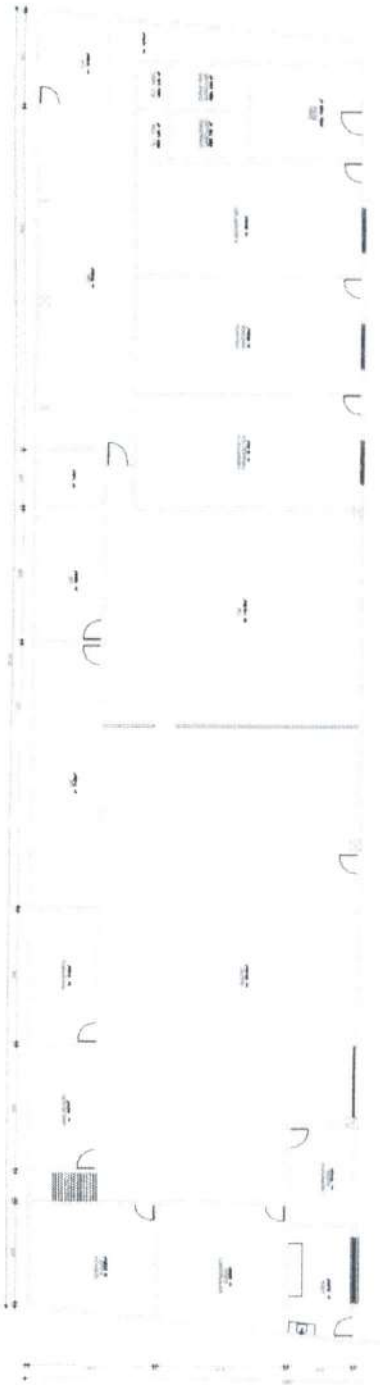

Ricardo Denton Sampaio  
 Secretário de Infraestrutura Urbansmo  
 Agropecuária e Assessorias Hidricas  
 CPF: 371.717.333-00  
 Portaria Nº 744/2021

Daniel Wyllame  
 Engenheiro - RNP 06197666-9  
 -REFEITORIA MUNICIPAL DE HORIZONTE

Prefeitura Municipal de Horizonte  
 Rua... Nº...  
 CEP: 63000-000  
 Horizonte - Ceará

Projeto: Refeitoria Municipal de Horizonte  
 Nº do Projeto: 001/2021  
 Nº do Auto: 428  
 Data: 10/05/2021

Prefeitura Municipal de Horizonte  
 Rua... Nº...  
 CEP: 63000-000  
 Horizonte - Ceará

428  
 Pagina 1  
 HORIZONTE

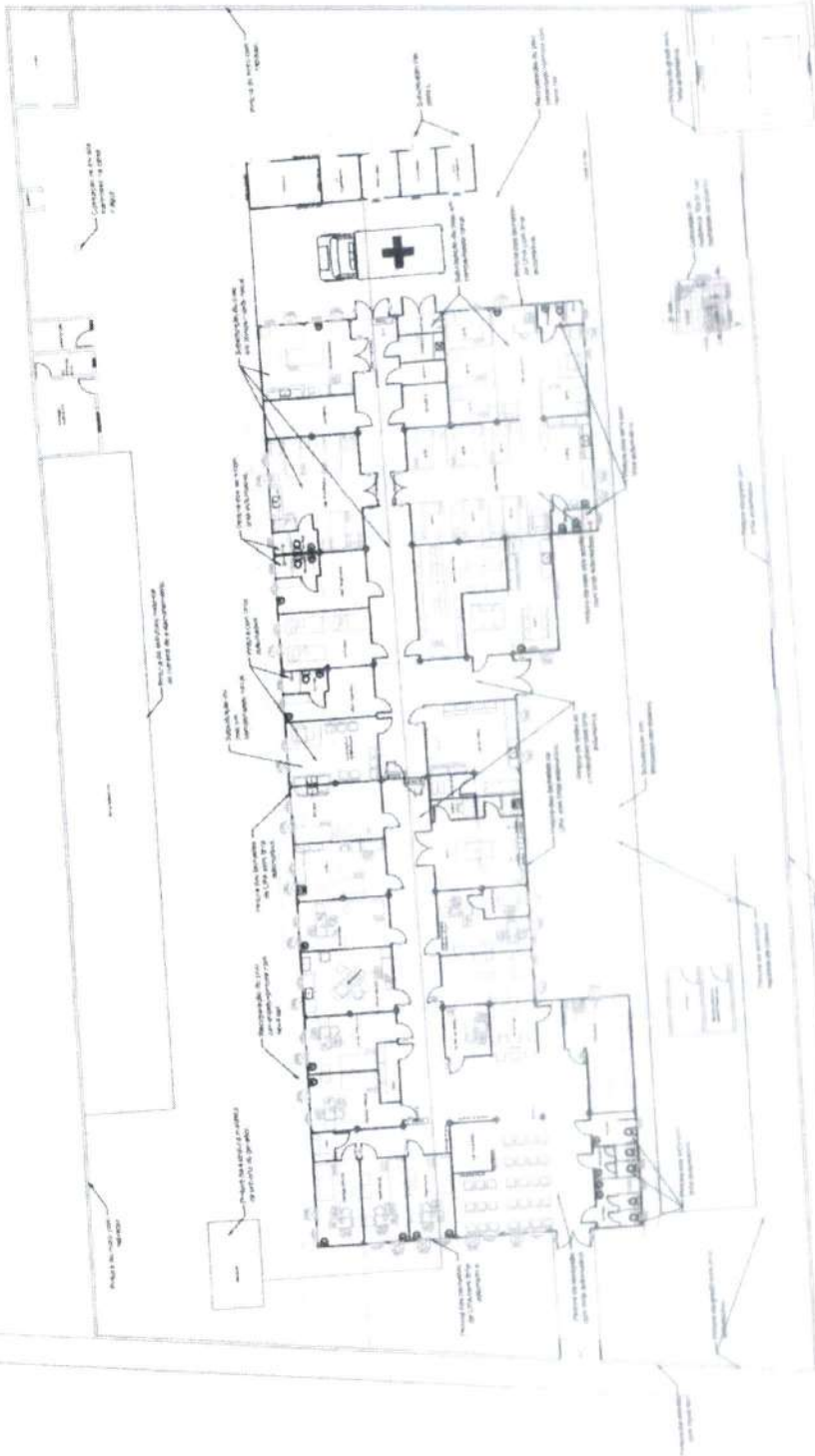

Prefeitura Municipal de Horizonte - IND. CO. 01  
 429  
 Pagina 4  
 HO

Daniel Wylame  
 Prefeito Civil - RNP 081978565-9  
 PREFEITURA MUNICIPAL DE HORIZONTE

Ricardo Denton de Melo  
 Secretário de Trabalho e Planejamento  
 Agropecuária e Serviços Rurais  
 CPF: 387.700.883-00  
 Portaria Nº 114/2021