



LEGENDA

- ALVENARIA
- MADEIRA
- METALIZADO
- PLÁSTICO
- TUBERIAÇÃO
- VIGAS DE CONCRETO
- PORTA
- JANELA
- REDE D'ÁGUA
- REDE DE ESGOTO
- REDE DE GÁS

ÁREA DE PROJETO	
ÁREA TOTAL	120,00 m ²
ÁREA ÚTIL	100,00 m ²
ÁREA DE PAVIMENTO	100,00 m ²
ÁREA DE REVESTIMENTO	100,00 m ²
ÁREA DE PINTURA	100,00 m ²
ÁREA DE REVESTIMENTO DE PAREDES	100,00 m ²
ÁREA DE REVESTIMENTO DE TETO	100,00 m ²
ÁREA DE REVESTIMENTO DE PISOS	100,00 m ²
ÁREA DE REVESTIMENTO DE LAJES	100,00 m ²

TECHPROJ CONSULTORIA E PROJETOS EIRELI

Eng. Civil Renato Lucio Cavalcante de Oliveira
RNP CREA 060004760-1 - CPF 091 796853-04

[Handwritten signature]



Área de Projeto

239

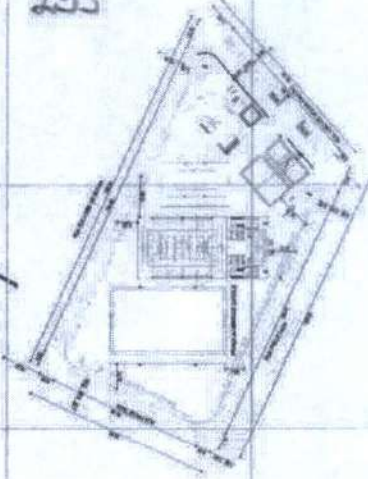

Ricardo Dantas Simpaio
Secretário de Infraestrutura, Urbanismo
Agricultura e Serviços Hidráulicos
CPF: 35.726.383-00
Pantufas Nº 7442521



COMISSÃO DE LICITAÇÃO Nº 03

CONSTITUIÇÃO DA COMISSÃO DE LICITAÇÃO

Preleitora Municipal de Curitiba

679

18/08/2015

PLANTA GERAL



LEGENDA

	Área		Paredes
	Paredes		Murallas
	Murallas		Murallas
	Murallas		Murallas
	Murallas		Murallas

TECHPROJ CONSULTORIA E PROJETOS EIRELI

Eng. Civil Renato Lucin Cavalcante de Oliveira
RNP CREA 060004763-1-CPF 091.706653-01

102302

Projeto de Engenharia
Projeto de Arquitetura
Projeto de Urbanismo
Projeto de Estruturas
Projeto de Instalações Elétricas
Projeto de Instalações Hidráulicas
Projeto de Instalações Mecânicas
Projeto de Instalações de Saneamento Básico



Associação de Engenharia e Arquitetura
Profissionais do Estado do Rio de Janeiro
Rua Marquês de São Carlos, 119 - Maracanã - RJ
Cidade Maracanã - RJ



Assinatura do Profissional
Assinatura do Responsável Técnico
Assinatura do Responsável Técnico



240

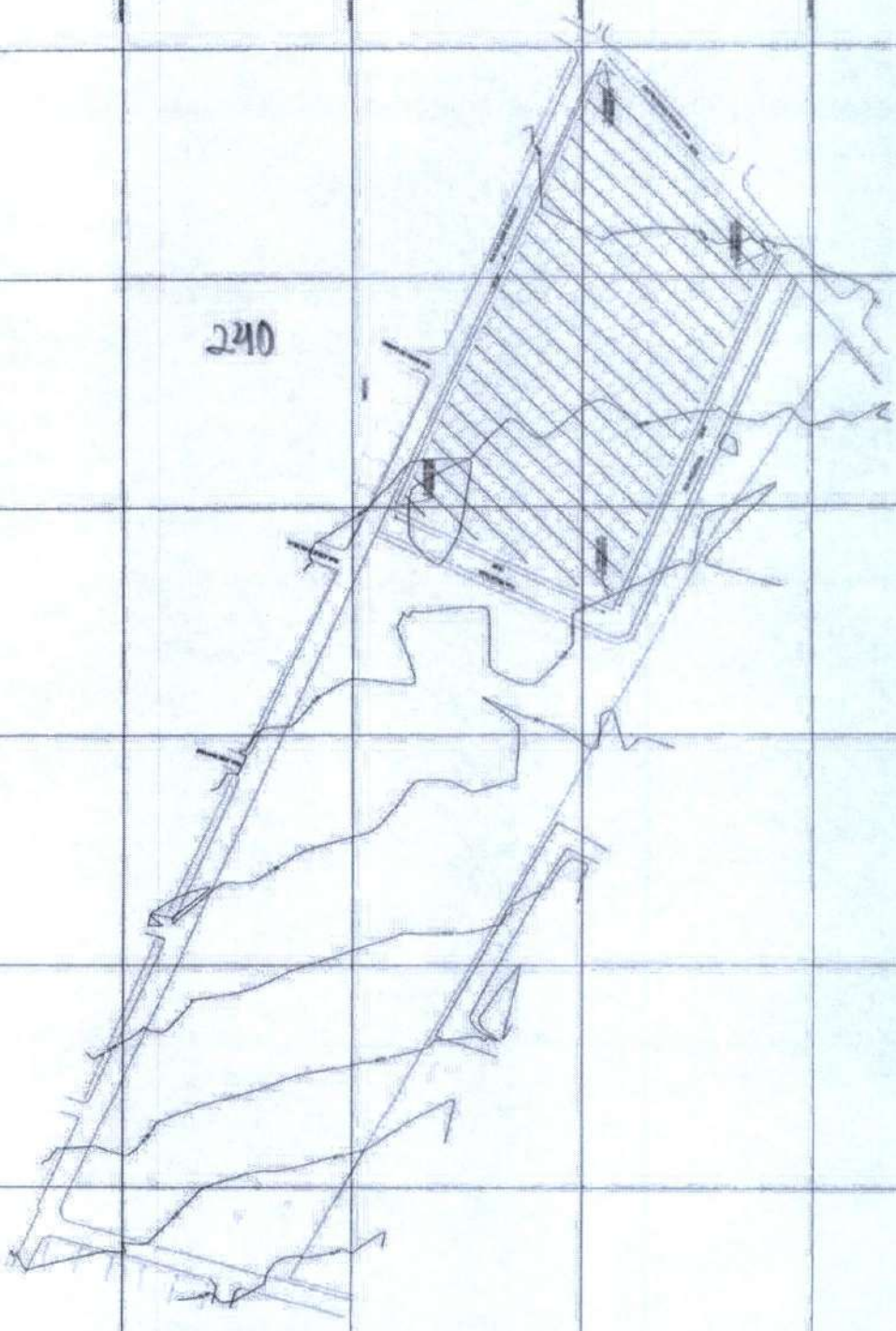

Ricardo Dantas Simões
Secretário de Infraestrutura, Urbanismo
e Agropecuária do Município de Curitiba
CPF: 37.726.333-00
Registro Nº 74.420/21

INSTITUTO DE TOPOGRAFIA
(17) 3344-0000

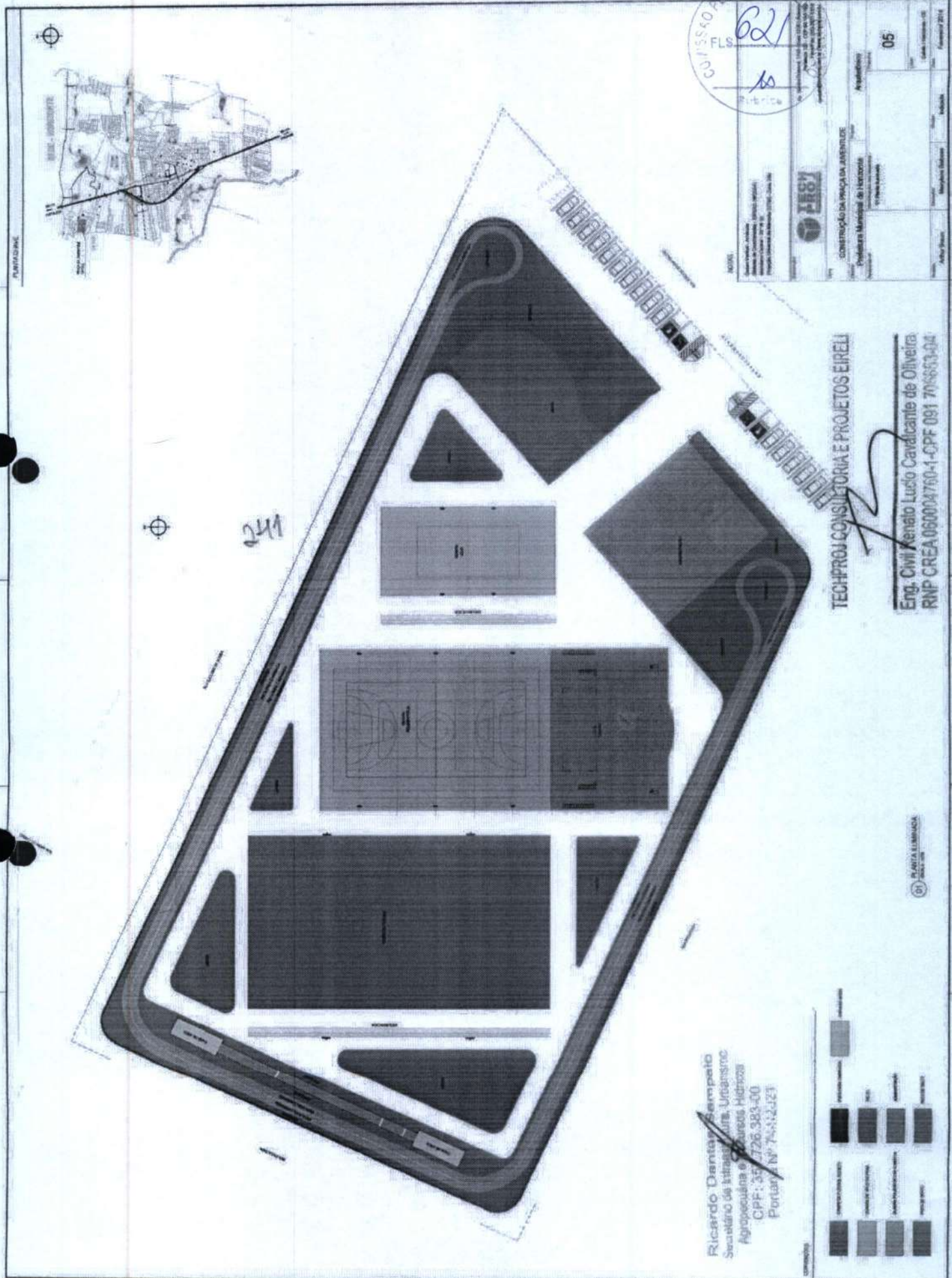

PLANTAS



241



COMISSÃO PERMANENTE DE LICITAÇÃO Nº 621 Pública	
CONSTRUÇÃO DA PRAÇA DA AMENIDADE Prefeitura Municipal de Itararé	05
Nome do Projeto: Praça da Aménidade Valor do Projeto: R\$ 1.200.000,00 Data de Lançamento: 05/05/2014 Encerramento: 05/05/2014	Assinatura: _____ Nome: _____ Cargo: _____

TECHPROJ CONSULTORIA E PROJETOS EIRELI
 Eng. Civil Renato Lucio Cavalcante de Oliveira
 RNP CREA 060004760-1-CPF 091 7086633-04

Ricardo Denton Sempato
 Secretário de Infraestrutura, Urbanismo,
 Agropecuária e Recursos Hídricos
 CPF: 357.726.383-00
 Portaria Nº 765/2013

□	CONCRETO
□	ALVENARIA
□	REVESTIMENTO
□	VERDE
□	ÁGUA
□	OUTROS



QUANTO DE EXIGÊNCIAS

QUANTO	UNID.	QTD.	DESCRIÇÃO
01	m²	1000	ÁREA DE SUPERFÍCIE COBERTA POR LAJE DE CONCRETO ARMADO
02	m²	500	ÁREA DE SUPERFÍCIE COBERTA POR LAJE DE CONCRETO ARMADO
03	m²	200	ÁREA DE SUPERFÍCIE COBERTA POR LAJE DE CONCRETO ARMADO
04	m²	100	ÁREA DE SUPERFÍCIE COBERTA POR LAJE DE CONCRETO ARMADO
05	m²	50	ÁREA DE SUPERFÍCIE COBERTA POR LAJE DE CONCRETO ARMADO
06	m²	25	ÁREA DE SUPERFÍCIE COBERTA POR LAJE DE CONCRETO ARMADO
07	m²	10	ÁREA DE SUPERFÍCIE COBERTA POR LAJE DE CONCRETO ARMADO
08	m²	5	ÁREA DE SUPERFÍCIE COBERTA POR LAJE DE CONCRETO ARMADO
09	m²	2,5	ÁREA DE SUPERFÍCIE COBERTA POR LAJE DE CONCRETO ARMADO
10	m²	1,25	ÁREA DE SUPERFÍCIE COBERTA POR LAJE DE CONCRETO ARMADO
11	m²	0,625	ÁREA DE SUPERFÍCIE COBERTA POR LAJE DE CONCRETO ARMADO
12	m²	0,3125	ÁREA DE SUPERFÍCIE COBERTA POR LAJE DE CONCRETO ARMADO
13	m²	0,15625	ÁREA DE SUPERFÍCIE COBERTA POR LAJE DE CONCRETO ARMADO
14	m²	0,078125	ÁREA DE SUPERFÍCIE COBERTA POR LAJE DE CONCRETO ARMADO

- ESPECIFICAÇÕES:
1. SERVIÇOS DE FUNDAÇÃO DE CONCRETO ARMADO.
 2. OBRAS DE ALVENARIA DE CONCRETO ARMADO.
 3. OBRAS DE ACABAMENTO DE PAREDES E TELHADOS.
 4. OBRAS DE ACABAMENTO DE PAVIMENTOS.
 5. OBRAS DE INSTALAÇÃO DE EQUIPAMENTOS ELÉTRICOS E HIDRÁULICOS.
 6. OBRAS DE INSTALAÇÃO DE EQUIPAMENTOS DE AQUECIMENTO E RESFRIAMENTO.
 7. OBRAS DE INSTALAÇÃO DE EQUIPAMENTOS DE ILUMINAÇÃO.
 8. OBRAS DE INSTALAÇÃO DE EQUIPAMENTOS DE VENTILAÇÃO E CLIMATIZAÇÃO.
 9. OBRAS DE INSTALAÇÃO DE EQUIPAMENTOS DE SINALIZAÇÃO E SEGURANÇA.
 10. OBRAS DE INSTALAÇÃO DE EQUIPAMENTOS DE TRANSPORTES ELEVADORES E ESCADAS ROLANTES.
 11. OBRAS DE INSTALAÇÃO DE EQUIPAMENTOS DE RELEVAMENTO DE ÁGUA E ETEC.
 12. OBRAS DE INSTALAÇÃO DE EQUIPAMENTOS DE RELEVAMENTO DE LIXO.
 13. OBRAS DE INSTALAÇÃO DE EQUIPAMENTOS DE RELEVAMENTO DE ÁGUA SANITÁRIA.
 14. OBRAS DE INSTALAÇÃO DE EQUIPAMENTOS DE RELEVAMENTO DE ÁGUA PLUVIAL.
 15. OBRAS DE INSTALAÇÃO DE EQUIPAMENTOS DE RELEVAMENTO DE ÁGUA DE CHUVA.
 16. OBRAS DE INSTALAÇÃO DE EQUIPAMENTOS DE RELEVAMENTO DE ÁGUA DE ARRESQUENTAMENTO.
 17. OBRAS DE INSTALAÇÃO DE EQUIPAMENTOS DE RELEVAMENTO DE ÁGUA DE RESFRIAMENTO.
 18. OBRAS DE INSTALAÇÃO DE EQUIPAMENTOS DE RELEVAMENTO DE ÁGUA DE AQUECIMENTO.
 19. OBRAS DE INSTALAÇÃO DE EQUIPAMENTOS DE RELEVAMENTO DE ÁGUA DE RESFRIAMENTO.
 20. OBRAS DE INSTALAÇÃO DE EQUIPAMENTOS DE RELEVAMENTO DE ÁGUA DE AQUECIMENTO.
 21. OBRAS DE INSTALAÇÃO DE EQUIPAMENTOS DE RELEVAMENTO DE ÁGUA DE RESFRIAMENTO.
 22. OBRAS DE INSTALAÇÃO DE EQUIPAMENTOS DE RELEVAMENTO DE ÁGUA DE AQUECIMENTO.
 23. OBRAS DE INSTALAÇÃO DE EQUIPAMENTOS DE RELEVAMENTO DE ÁGUA DE RESFRIAMENTO.
 24. OBRAS DE INSTALAÇÃO DE EQUIPAMENTOS DE RELEVAMENTO DE ÁGUA DE AQUECIMENTO.
 25. OBRAS DE INSTALAÇÃO DE EQUIPAMENTOS DE RELEVAMENTO DE ÁGUA DE RESFRIAMENTO.
 26. OBRAS DE INSTALAÇÃO DE EQUIPAMENTOS DE RELEVAMENTO DE ÁGUA DE AQUECIMENTO.
 27. OBRAS DE INSTALAÇÃO DE EQUIPAMENTOS DE RELEVAMENTO DE ÁGUA DE RESFRIAMENTO.
 28. OBRAS DE INSTALAÇÃO DE EQUIPAMENTOS DE RELEVAMENTO DE ÁGUA DE AQUECIMENTO.
 29. OBRAS DE INSTALAÇÃO DE EQUIPAMENTOS DE RELEVAMENTO DE ÁGUA DE RESFRIAMENTO.
 30. OBRAS DE INSTALAÇÃO DE EQUIPAMENTOS DE RELEVAMENTO DE ÁGUA DE AQUECIMENTO.

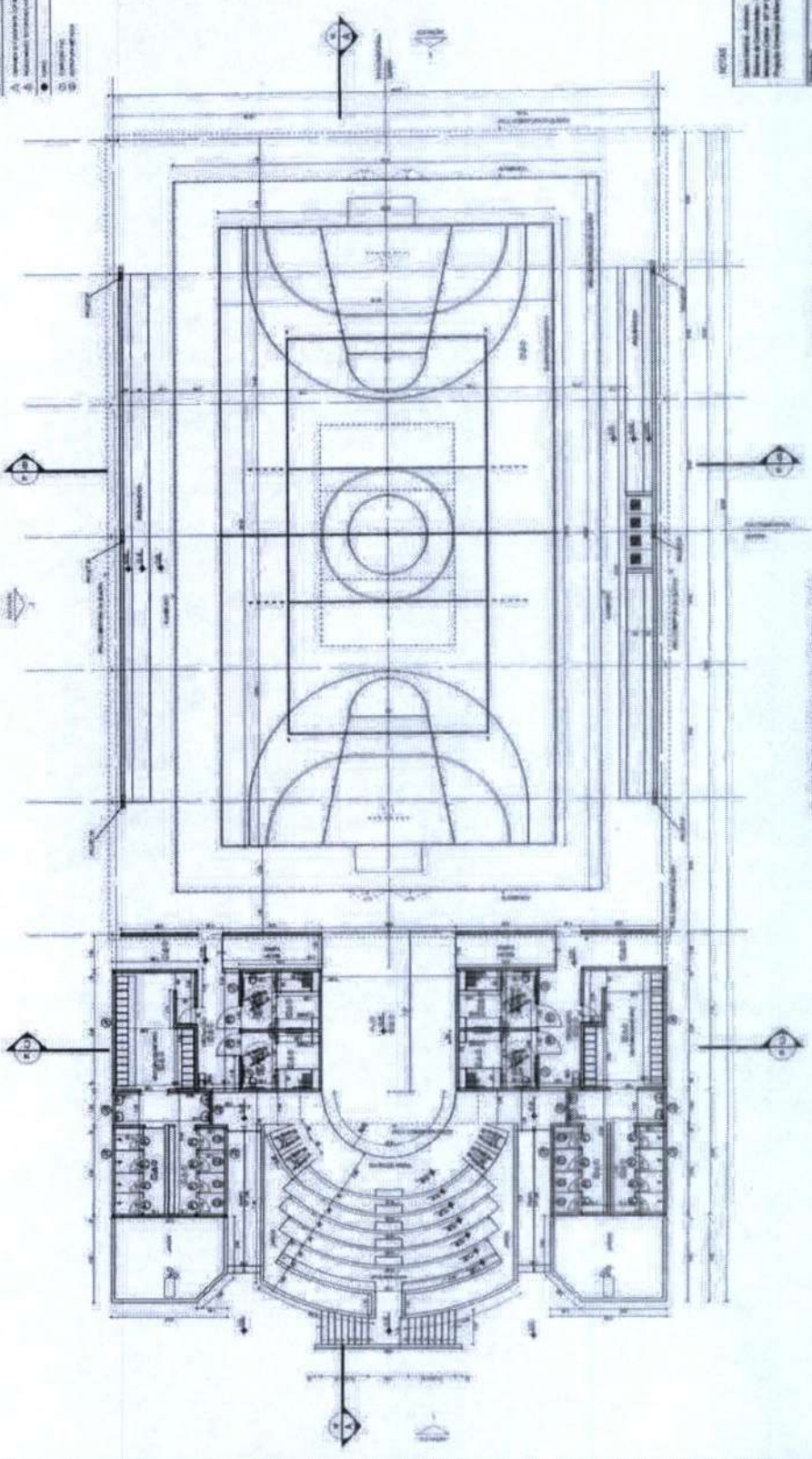

242

PLANTA BAIXA QUADRA POLIESPORTIVA - PAVILÃO
TECHPROJ CONSULTORIA E PROJETOS EIRELI
Eng. Civil Renato Lucio Cavalariis de Oliveira
RNP/CREA 0600/CAT 761-CFF 081 706653-04

Ricardo Denton Sampaio
Secretário de Infraestrutura Urbana
Agropecuária e Serviços Hídricos
CPF: 357.263.383-00
Fronteira N° 74-M2021

CONTRATO DE PRESTAÇÃO DE SERVIÇOS DE PROJETO DE ARQUITETURA E CONSULTORIA TÉCNICA
PROJETO DE ARQUITETURA DE OBRAS DE INFRA-ESTRUTURA URBANA - PAU
PROJETO DE ARQUITETURA DE OBRAS DE INFRA-ESTRUTURA URBANA - PAU

CONTRATO DE PRESTAÇÃO DE SERVIÇOS DE PROJETO DE ARQUITETURA E CONSULTORIA TÉCNICA
PROJETO DE ARQUITETURA DE OBRAS DE INFRA-ESTRUTURA URBANA - PAU
PROJETO DE ARQUITETURA DE OBRAS DE INFRA-ESTRUTURA URBANA - PAU

CONTRATO DE PRESTAÇÃO DE SERVIÇOS DE PROJETO DE ARQUITETURA E CONSULTORIA TÉCNICA
PROJETO DE ARQUITETURA DE OBRAS DE INFRA-ESTRUTURA URBANA - PAU
PROJETO DE ARQUITETURA DE OBRAS DE INFRA-ESTRUTURA URBANA - PAU

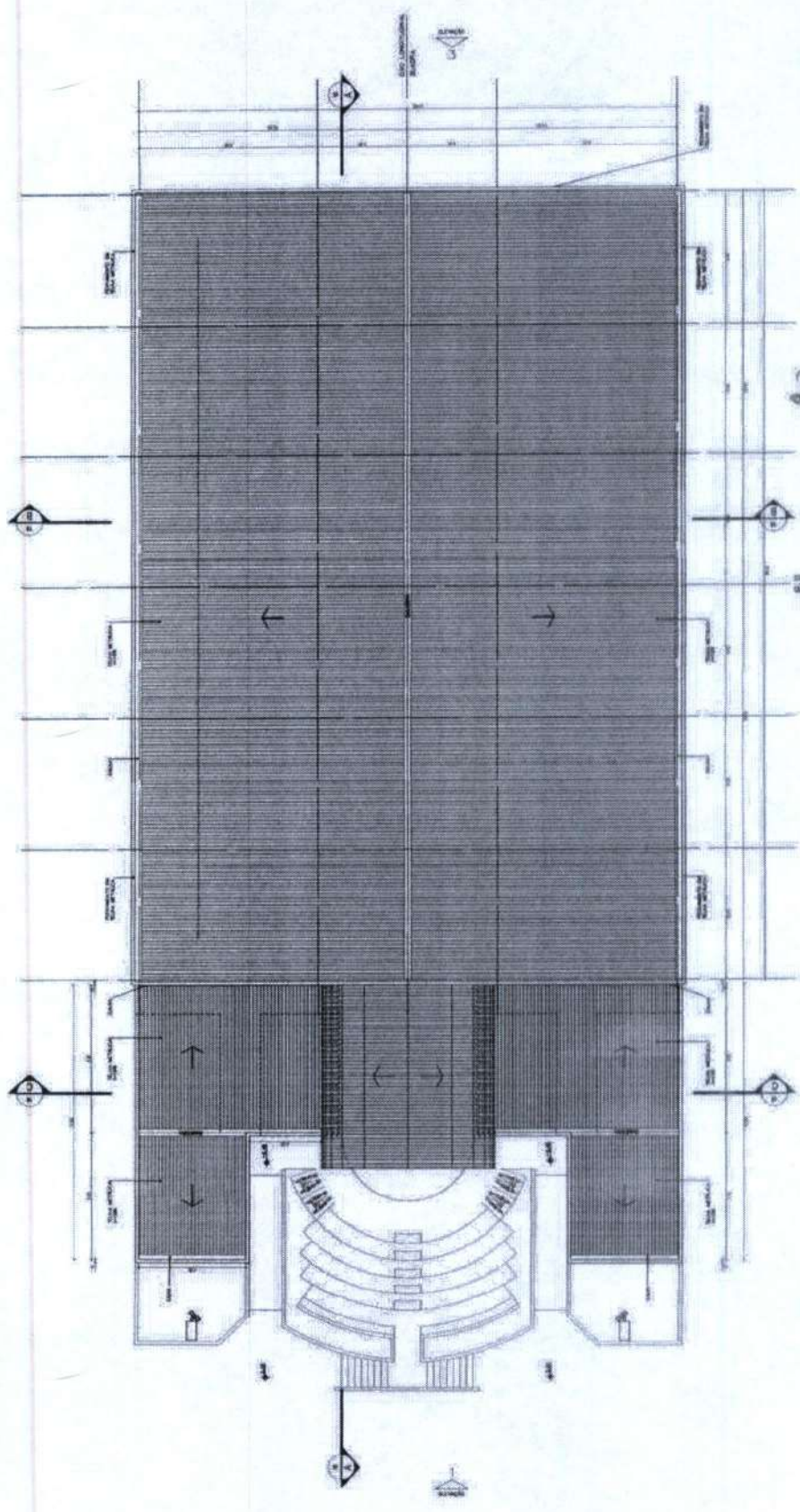

243

CO. 15540 PER. 15/11/2014
 FLS. 023
 A
 Fabrica

PLANTAS COBERTA - QUADRA POLI-ESPORTIVA E GALCO

TECHPROJ CONSULTORIA E PROJETOS EIRELI

Eng. Civil Renálio Lucio Cavalcante de Oliveira
 RNP CREA 060004760-1 - CPF 091.708853-04

Ricardo Dentias Campello
 Secretário de Trânsito, Urbanismo,
 Agregar e Cursos Hídricos
 CPF: 377.726.383-00
 E-mail: N° Techproj

Prefeitura Municipal de Horizonte Avenida Brasil, 1000 - Jd. Santa Helena - Horizonte - CE			
Nome do Projeto:		Aplicação:	
Nº do Projeto:		Data:	
Autor:		Escala:	
Data:		Folha:	
Total de Folhas:		Total de Folhas:	
Data:		Data:	

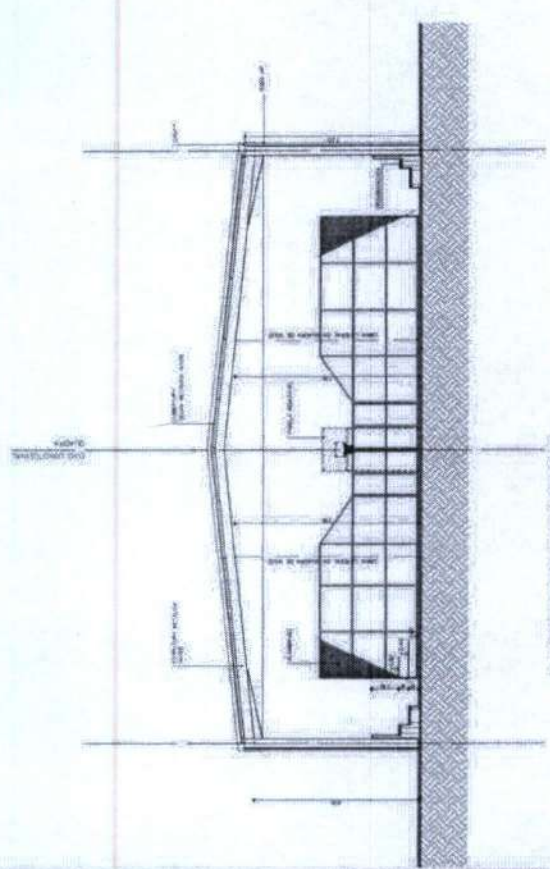

01 CORTES B-B QUADRA POLIESPORTIVA E PALCO

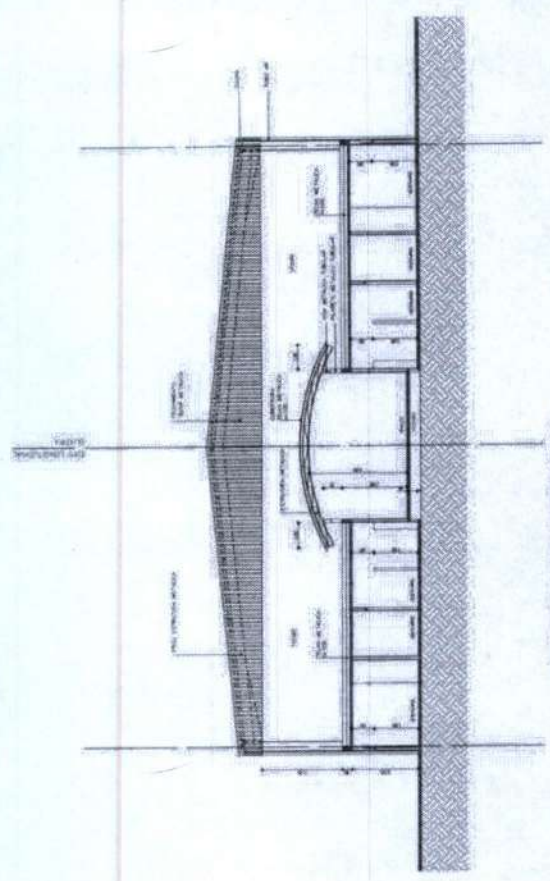

02 CORTES C-C QUADRA POLIESPORTIVA E PALCO

244

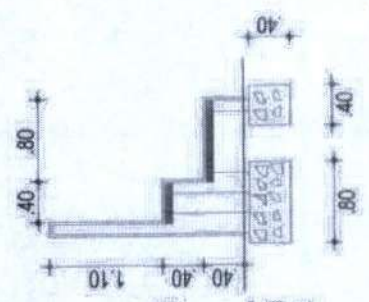

TECHPROJ CONSULTORIA E PROJETOS EIRELI
 Eng. Civil Renato Lucio Cavalcante de Oliveira
 RNP-CREA 060034760-1-C/PF 091 705853-04

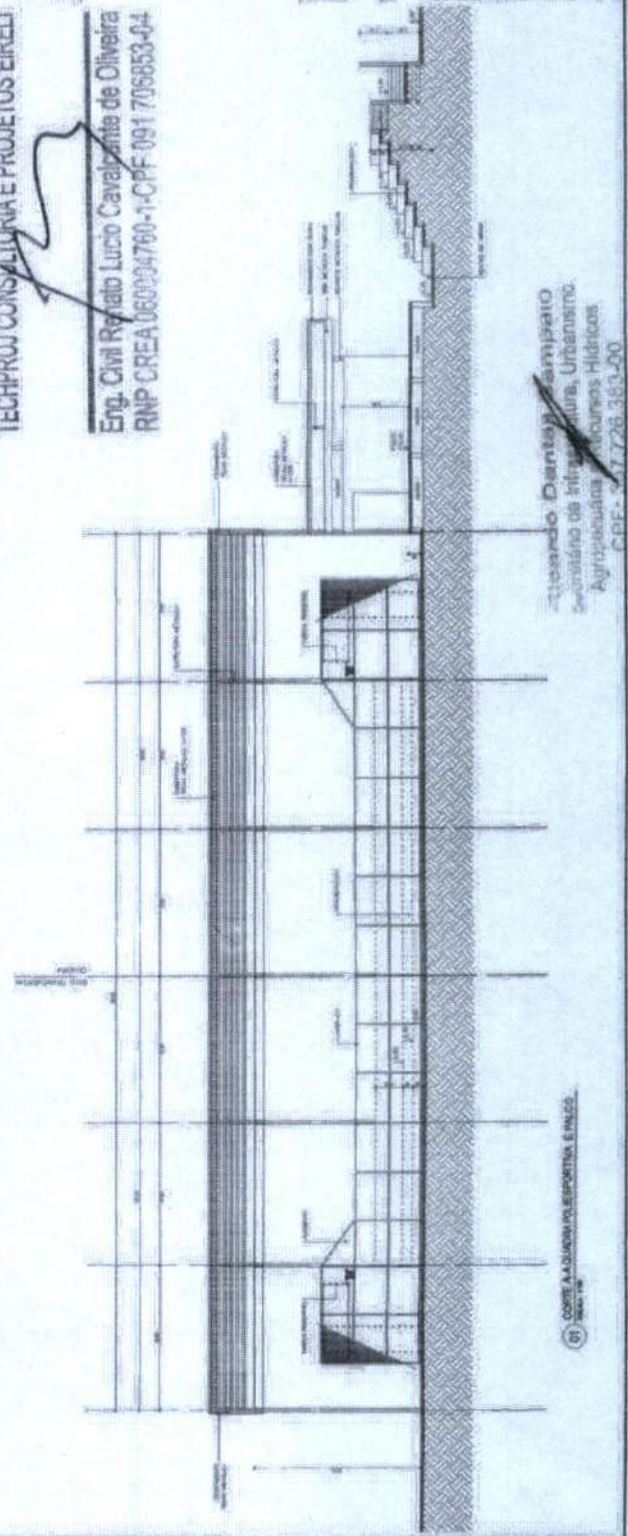

03 CORTES A-A QUADRA POLIESPORTIVA E PALCO

QUISISSIMO PERMANENTE DE LICENCIAMENTO
 T.L.S.
 024
 40

04 ESTABELECEMOS BARRAS

Projeto de Engenharia Civil - 2014
 Rua ...
 Fone: ...



CONSTITUICAO DA PRAÇA DA ADEUSIDE - CANTO
 Prefeitura Municipal de Itapicaci

Projeto	Resumo	10
Arquiteto	Engenheiro	
Projeto	Resumo	
Projeto	Resumo	
Projeto	Resumo	

Arqueto Dianteo Campato
 Sertão de Itapicaci, Urbanismo,
 Agrupada de Recursos Históricas
 CPF: 47.726.383-00

Projeto nº 742/2014

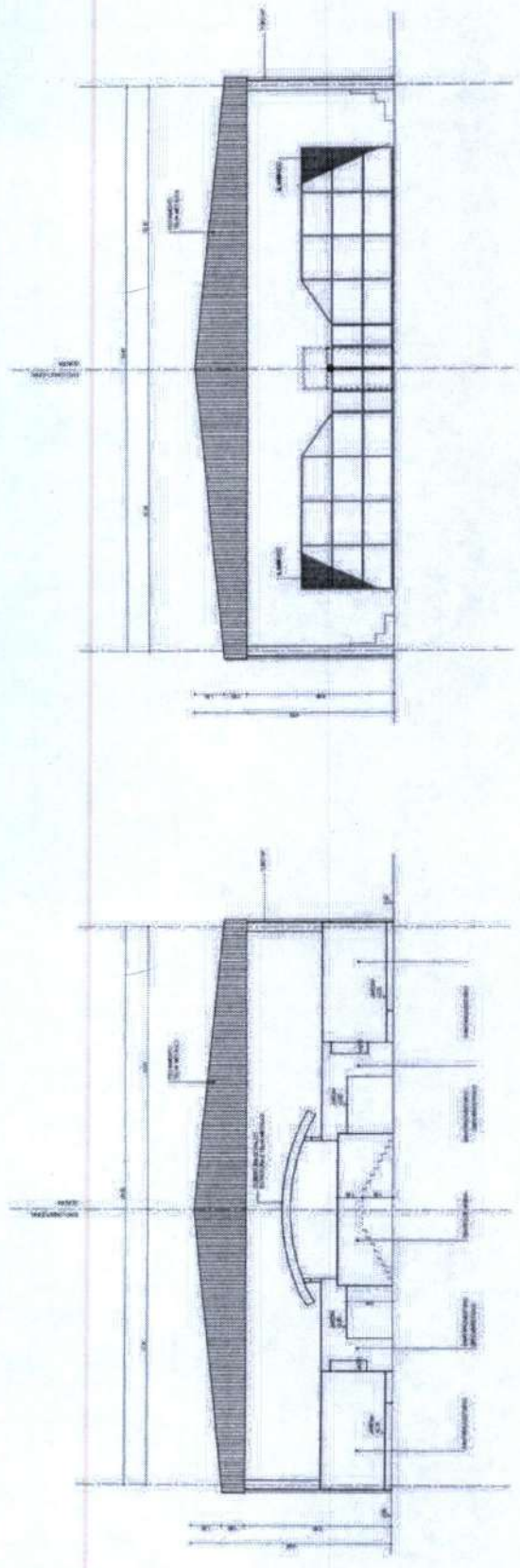

02 EDUARDO - EDUARDO 2
1984/1988

02 EDUARDO - EDUARDO 2
1984/1988

245

TECHPROJ CONSULTORIA E PROJETOS EIRELI
 Eng. Civil Renato Lucio Cavalcante de Oliveira
 RNP CREA 060094760-1-CRF 091 706853-04

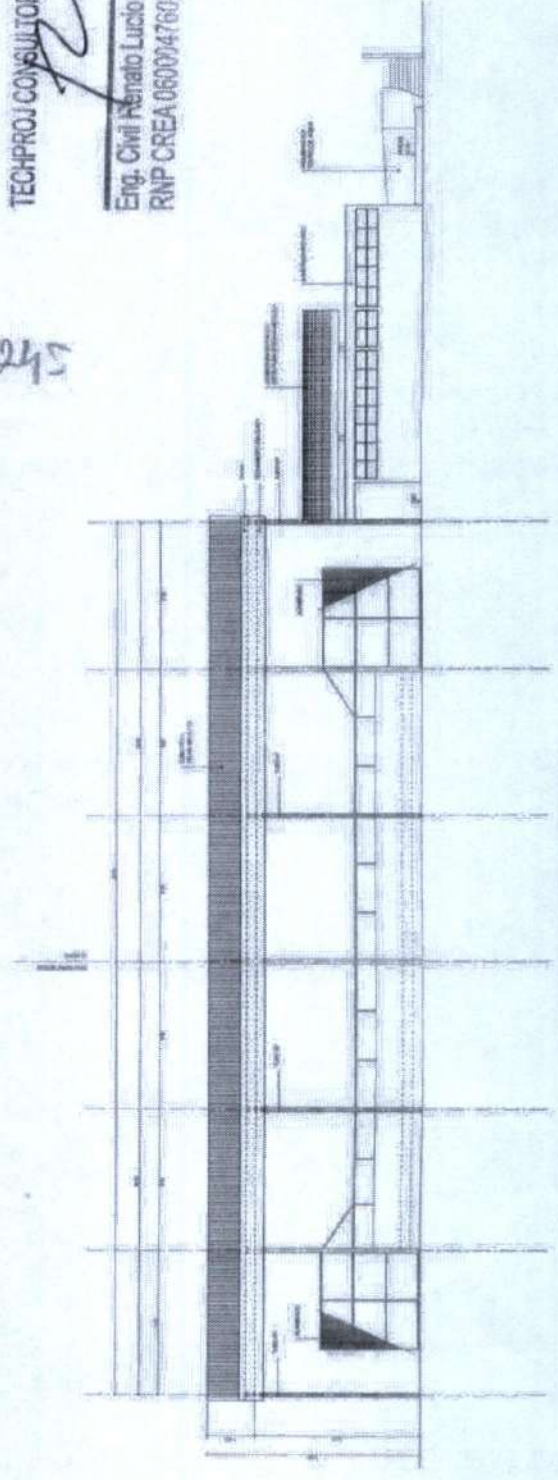

02 EDUARDO - EDUARDO 2
1984/1988

Ricardo Denton Campello
 Secretário de Infraestrutura, Urbanismo
 Agropecuária e Recursos Hídricos
 C/PES 11726 383-00



NOTAS
 1. Verificar o projeto de fundação e o projeto de estrutura de concreto armado.
 2. Verificar o projeto de estrutura de concreto armado.
 3. Verificar o projeto de estrutura de concreto armado.



COORDENADOR DE SERVIÇOS DE ARQUITETURA - CENTRO
 Prefeitura Municipal de Horizonte

PROFESSOR ASSOCIADO E TITULAR
 DE TURMA - CATEGORIA 2
 DE TURMA (CATEGORIA 2)
 DE TURMA (CATEGORIA 2)

Nome	Arquiteto	Assinatura	11
Nome	Arquiteto	Assinatura	11
Nome	Arquiteto	Assinatura	11

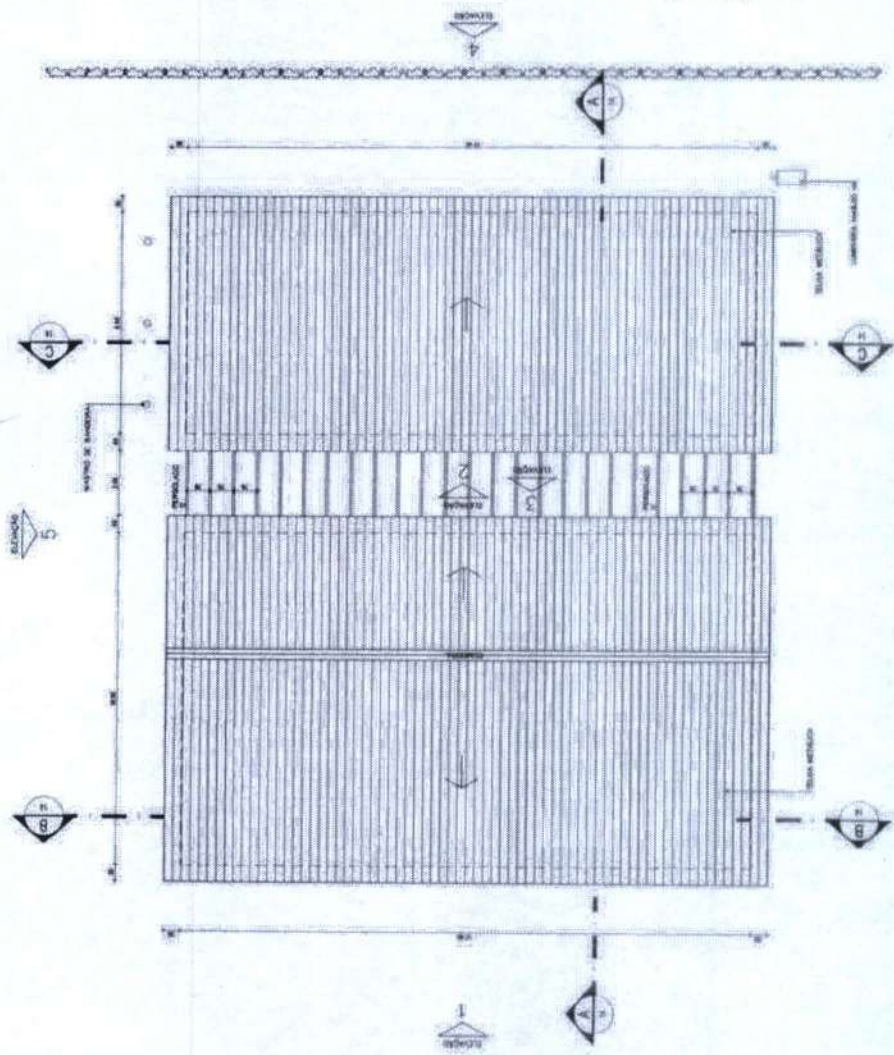

246

TECHPROJ CONSULTORIA E PROJETOS EIRELI

Eng. Cívil Renato Lucio Cavalcante de Oliveira
RNP CREA 060004780-1-CPF 091 705853-04



Nº de Projeto: 246 Nome do Projeto:		Nº de Planta: 12 Nome da Planta:	
Nome do Cliente:		Nome do Profissional:	
Endereço:		Data:	
Cidade:		Estado:	
País:		Escala:	

Ricardo Denton Rampalho
Secretário de Infraestrutura, Urbanismo
Agricultura e Recursos Hídricos
CPF: 33.226.383-00
E-mail: ~~RD@PE~~ NP 74352021

01 - PLANTA COBERTA - ABASTECIMENTO D'ÁGUA / COMÉRCIO

LEGENDA

QUANTIDADE	DESCRIÇÃO
1	...
2	...
3	...
4	...
5	...
6	...
7	...
8	...
9	...
10	...
11	...
12	...
13	...
14	...
15	...
16	...
17	...
18	...
19	...
20	...
21	...
22	...
23	...
24	...
25	...
26	...
27	...
28	...
29	...
30	...
31	...
32	...
33	...
34	...
35	...
36	...
37	...
38	...
39	...
40	...
41	...
42	...
43	...
44	...
45	...
46	...
47	...
48	...
49	...
50	...

REGRAS DE EXECUÇÃO

1. OBRAS DE REFORMA E AMPLIAÇÃO

2. OBRAS DE REFORMA E AMPLIAÇÃO

3. OBRAS DE REFORMA E AMPLIAÇÃO

4. OBRAS DE REFORMA E AMPLIAÇÃO

5. OBRAS DE REFORMA E AMPLIAÇÃO

6. OBRAS DE REFORMA E AMPLIAÇÃO

7. OBRAS DE REFORMA E AMPLIAÇÃO

8. OBRAS DE REFORMA E AMPLIAÇÃO

9. OBRAS DE REFORMA E AMPLIAÇÃO

10. OBRAS DE REFORMA E AMPLIAÇÃO

11. OBRAS DE REFORMA E AMPLIAÇÃO

12. OBRAS DE REFORMA E AMPLIAÇÃO

13. OBRAS DE REFORMA E AMPLIAÇÃO

14. OBRAS DE REFORMA E AMPLIAÇÃO

15. OBRAS DE REFORMA E AMPLIAÇÃO

16. OBRAS DE REFORMA E AMPLIAÇÃO

17. OBRAS DE REFORMA E AMPLIAÇÃO

18. OBRAS DE REFORMA E AMPLIAÇÃO

19. OBRAS DE REFORMA E AMPLIAÇÃO

20. OBRAS DE REFORMA E AMPLIAÇÃO

21. OBRAS DE REFORMA E AMPLIAÇÃO

22. OBRAS DE REFORMA E AMPLIAÇÃO

23. OBRAS DE REFORMA E AMPLIAÇÃO

24. OBRAS DE REFORMA E AMPLIAÇÃO

25. OBRAS DE REFORMA E AMPLIAÇÃO

26. OBRAS DE REFORMA E AMPLIAÇÃO

27. OBRAS DE REFORMA E AMPLIAÇÃO

28. OBRAS DE REFORMA E AMPLIAÇÃO

29. OBRAS DE REFORMA E AMPLIAÇÃO

30. OBRAS DE REFORMA E AMPLIAÇÃO

31. OBRAS DE REFORMA E AMPLIAÇÃO

32. OBRAS DE REFORMA E AMPLIAÇÃO

33. OBRAS DE REFORMA E AMPLIAÇÃO

34. OBRAS DE REFORMA E AMPLIAÇÃO

35. OBRAS DE REFORMA E AMPLIAÇÃO

36. OBRAS DE REFORMA E AMPLIAÇÃO

37. OBRAS DE REFORMA E AMPLIAÇÃO

38. OBRAS DE REFORMA E AMPLIAÇÃO

39. OBRAS DE REFORMA E AMPLIAÇÃO

40. OBRAS DE REFORMA E AMPLIAÇÃO

41. OBRAS DE REFORMA E AMPLIAÇÃO

42. OBRAS DE REFORMA E AMPLIAÇÃO

43. OBRAS DE REFORMA E AMPLIAÇÃO

44. OBRAS DE REFORMA E AMPLIAÇÃO

45. OBRAS DE REFORMA E AMPLIAÇÃO

46. OBRAS DE REFORMA E AMPLIAÇÃO

47. OBRAS DE REFORMA E AMPLIAÇÃO

48. OBRAS DE REFORMA E AMPLIAÇÃO

49. OBRAS DE REFORMA E AMPLIAÇÃO

50. OBRAS DE REFORMA E AMPLIAÇÃO

ECT/PROJ CONSULTORIA E PROJETOS EIRELI

Eng. Civil Renato Lucio Cavalcanti de Oliveira
RNP CREA 060074760-1-CPF 041 706653-04

NOTAS

1. OBRAS DE REFORMA E AMPLIAÇÃO

2. OBRAS DE REFORMA E AMPLIAÇÃO

3. OBRAS DE REFORMA E AMPLIAÇÃO

4. OBRAS DE REFORMA E AMPLIAÇÃO

5. OBRAS DE REFORMA E AMPLIAÇÃO

6. OBRAS DE REFORMA E AMPLIAÇÃO

7. OBRAS DE REFORMA E AMPLIAÇÃO

8. OBRAS DE REFORMA E AMPLIAÇÃO

9. OBRAS DE REFORMA E AMPLIAÇÃO

10. OBRAS DE REFORMA E AMPLIAÇÃO

11. OBRAS DE REFORMA E AMPLIAÇÃO

12. OBRAS DE REFORMA E AMPLIAÇÃO

13. OBRAS DE REFORMA E AMPLIAÇÃO

14. OBRAS DE REFORMA E AMPLIAÇÃO

15. OBRAS DE REFORMA E AMPLIAÇÃO

16. OBRAS DE REFORMA E AMPLIAÇÃO

17. OBRAS DE REFORMA E AMPLIAÇÃO

18. OBRAS DE REFORMA E AMPLIAÇÃO

19. OBRAS DE REFORMA E AMPLIAÇÃO

20. OBRAS DE REFORMA E AMPLIAÇÃO

21. OBRAS DE REFORMA E AMPLIAÇÃO

22. OBRAS DE REFORMA E AMPLIAÇÃO

23. OBRAS DE REFORMA E AMPLIAÇÃO

24. OBRAS DE REFORMA E AMPLIAÇÃO

25. OBRAS DE REFORMA E AMPLIAÇÃO

26. OBRAS DE REFORMA E AMPLIAÇÃO

27. OBRAS DE REFORMA E AMPLIAÇÃO

28. OBRAS DE REFORMA E AMPLIAÇÃO

29. OBRAS DE REFORMA E AMPLIAÇÃO

30. OBRAS DE REFORMA E AMPLIAÇÃO

31. OBRAS DE REFORMA E AMPLIAÇÃO

32. OBRAS DE REFORMA E AMPLIAÇÃO

33. OBRAS DE REFORMA E AMPLIAÇÃO

34. OBRAS DE REFORMA E AMPLIAÇÃO

35. OBRAS DE REFORMA E AMPLIAÇÃO

36. OBRAS DE REFORMA E AMPLIAÇÃO

37. OBRAS DE REFORMA E AMPLIAÇÃO

38. OBRAS DE REFORMA E AMPLIAÇÃO

39. OBRAS DE REFORMA E AMPLIAÇÃO

40. OBRAS DE REFORMA E AMPLIAÇÃO

41. OBRAS DE REFORMA E AMPLIAÇÃO

42. OBRAS DE REFORMA E AMPLIAÇÃO

43. OBRAS DE REFORMA E AMPLIAÇÃO

44. OBRAS DE REFORMA E AMPLIAÇÃO

45. OBRAS DE REFORMA E AMPLIAÇÃO

46. OBRAS DE REFORMA E AMPLIAÇÃO

47. OBRAS DE REFORMA E AMPLIAÇÃO

48. OBRAS DE REFORMA E AMPLIAÇÃO

49. OBRAS DE REFORMA E AMPLIAÇÃO

50. OBRAS DE REFORMA E AMPLIAÇÃO

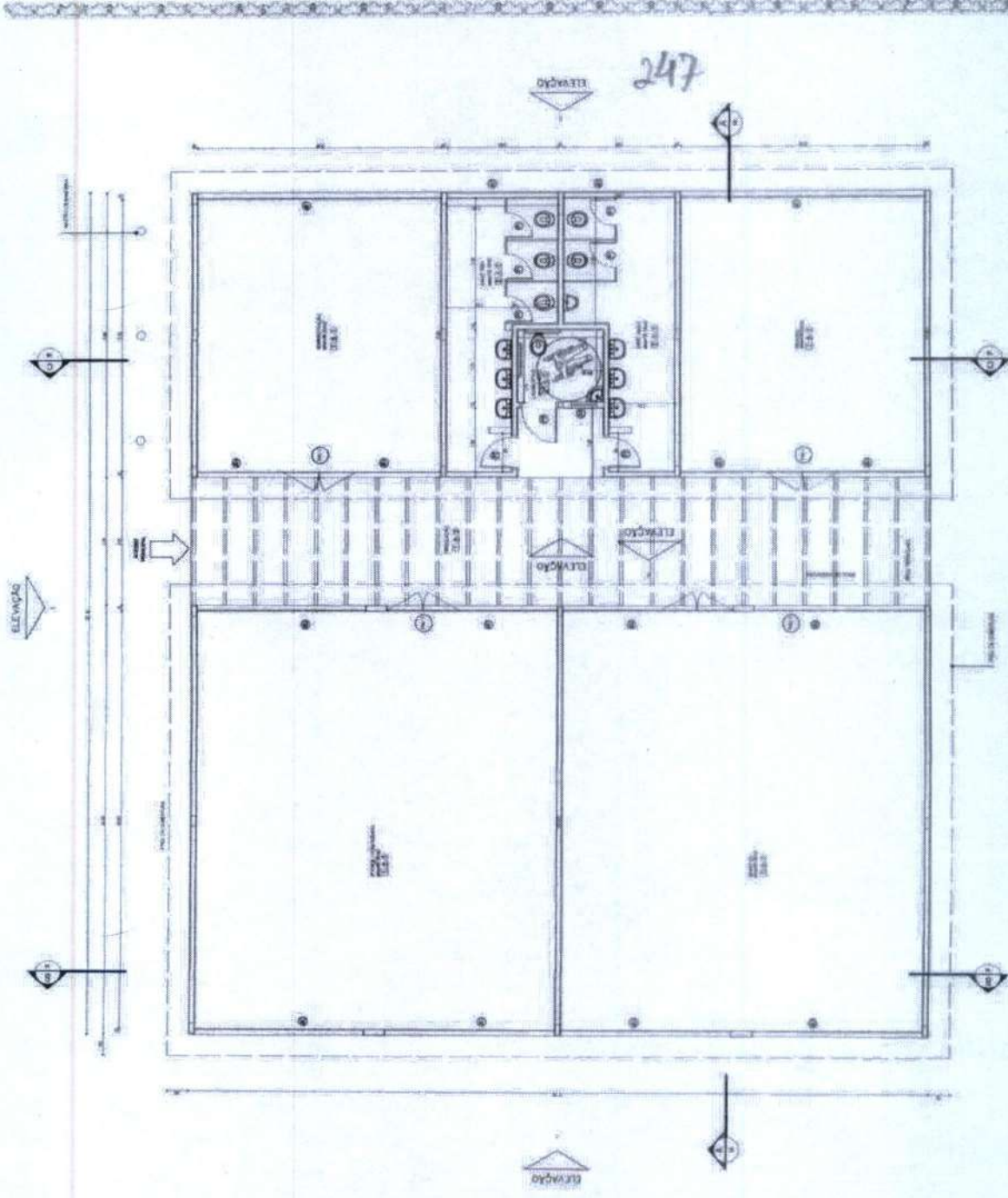

Ricardo Dantas Simpaio
Secretário de Infraestrutura e Urbanismo
Agropecuária e Serviços Públicos
CPF: 35 946.383-00
Portaria N° 144/2011

PLANTA BAIXA - ADMINISTRAÇÃO E SERVIÇOS GERAIS
Escala: 1:50

COMPASSO

ESCALA

PROJ. CIVIL

13

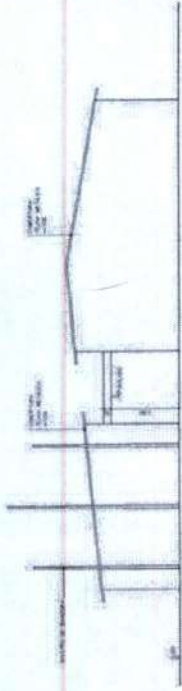

37 ELEVACÃO 3

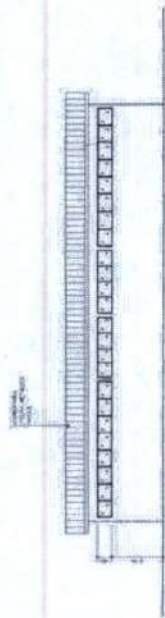

37 ELEVACÃO 4

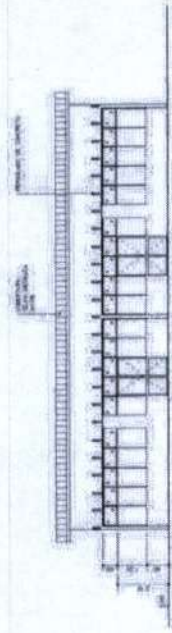

38 ELEVACÃO 3

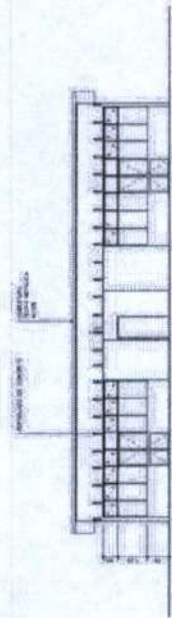

38 ELEVACÃO 4

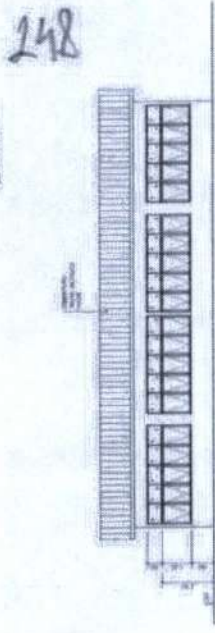

39 ELEVACÃO 1

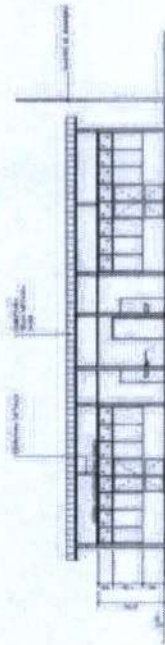

39 CORTES C-2



39 CORTES B-2

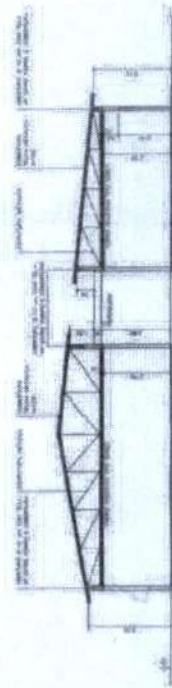

39 CORTES A-A

TECHPROJ CONSULTORIA E PROJETOS EIRELI

Eng. Civil Renato Lucio Cavalcante de Oliveira
RNP CREA 060004760-1-CPF 09.13.70M453406



CONSTRUÇÃO DA PRAÇA DA AVENIDA - CATOLÉ - PE
Pavilhão Municipal de Hóspedes

PROJETOS DE ARQUITETURA E INTERIORES
DE OBRAS DE REFORMA E RECONSTRUÇÃO
DE OBRAS DE REFORMA E RECONSTRUÇÃO
DE OBRAS DE REFORMA E RECONSTRUÇÃO

14

Projeto	Arquiteto	Projeto	Arquiteto
Projeto	Arquiteto	Projeto	Arquiteto
Projeto	Arquiteto	Projeto	Arquiteto
Projeto	Arquiteto	Projeto	Arquiteto

Ricardo Dantas Sampaio
Secretário de Infraestrutura, Urbanismo,
Agricultura e Recursos Hídricos
CPF: 357.183.00
Folha 14 de 21

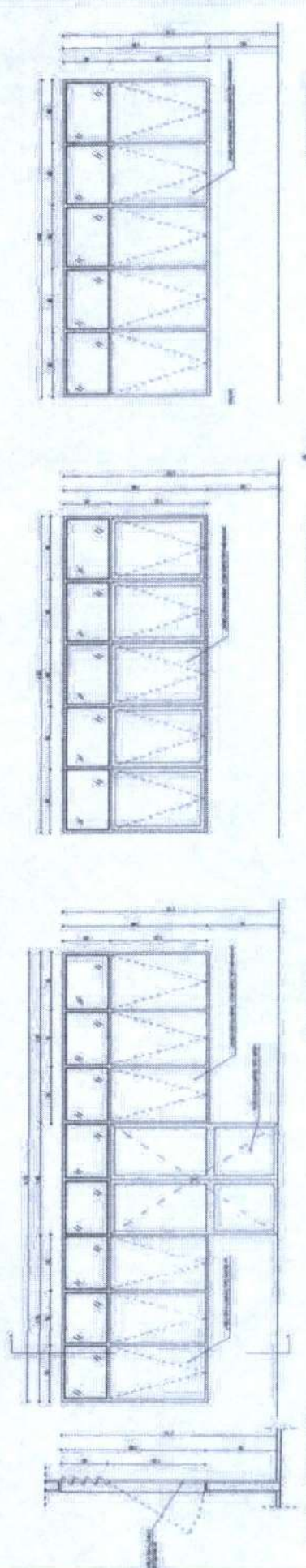
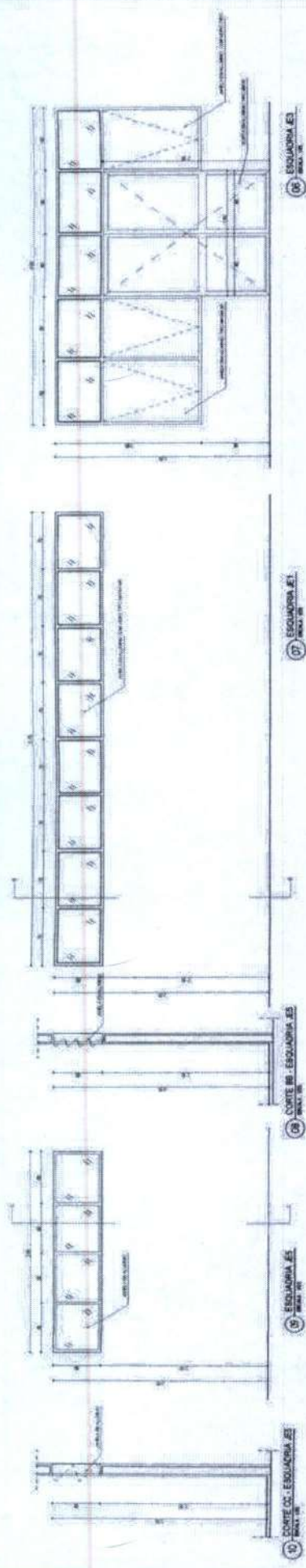

219

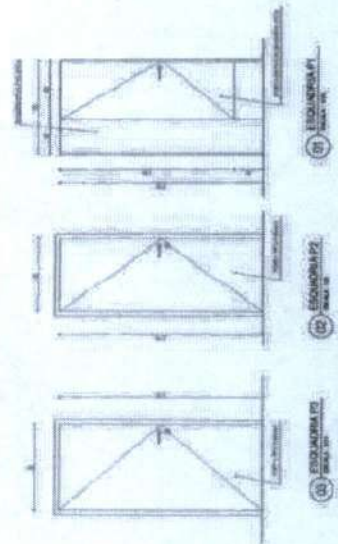

COMISSÃO PERMANENTE
 FLs. 629
 Rubrica



TECHPROJ CONSULTORIA E PROJETOS EIRELT
 CATEGORIA DE PROJETO DE ARQUITETURA - OUTRO

Projeto Municipal de Hortolândia
 Prefeitura Municipal de Hortolândia
 Rua: RUA DE ABRIL
 Nº: 15
 Hortolândia - SP
 15

Eng. Ricardo Dentini do Ampelio
 Secretário de Infraestrutura, Urbanismo
 e Agropescaça e Recursos Hídricos
 CPF: 32.728.383-80
 Registro Nº 743 2011

Eng. Civil Renato Lucio Cavalcante de Oliveira
 RNP CREA 060004760-1 CPF 091 705859-04



TECHPROJ CONSULTORIA E PROJETOS EIRELI

Eng. Civil Renato Lucio Cavalcante de Oliveira
RNP-CREA 0650014760-1-CPF 011790663304

250

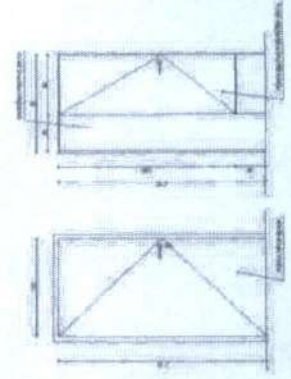
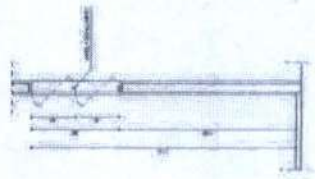
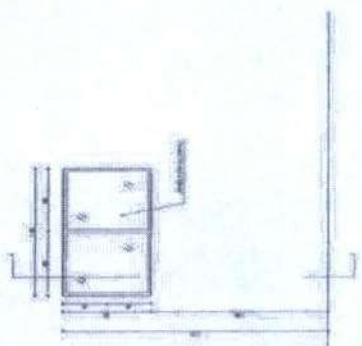
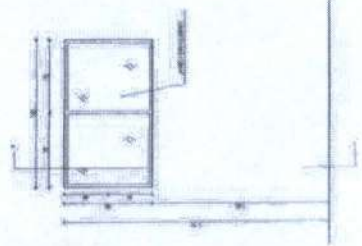

Escritório Dantas & Associados
Secretaria de Infraestrutura e Urbanismo
Agricultura e Pecuária e Serviços Hidráulicos
CPF: 55.725.985-00
Pavilhão N° 7.012/2021

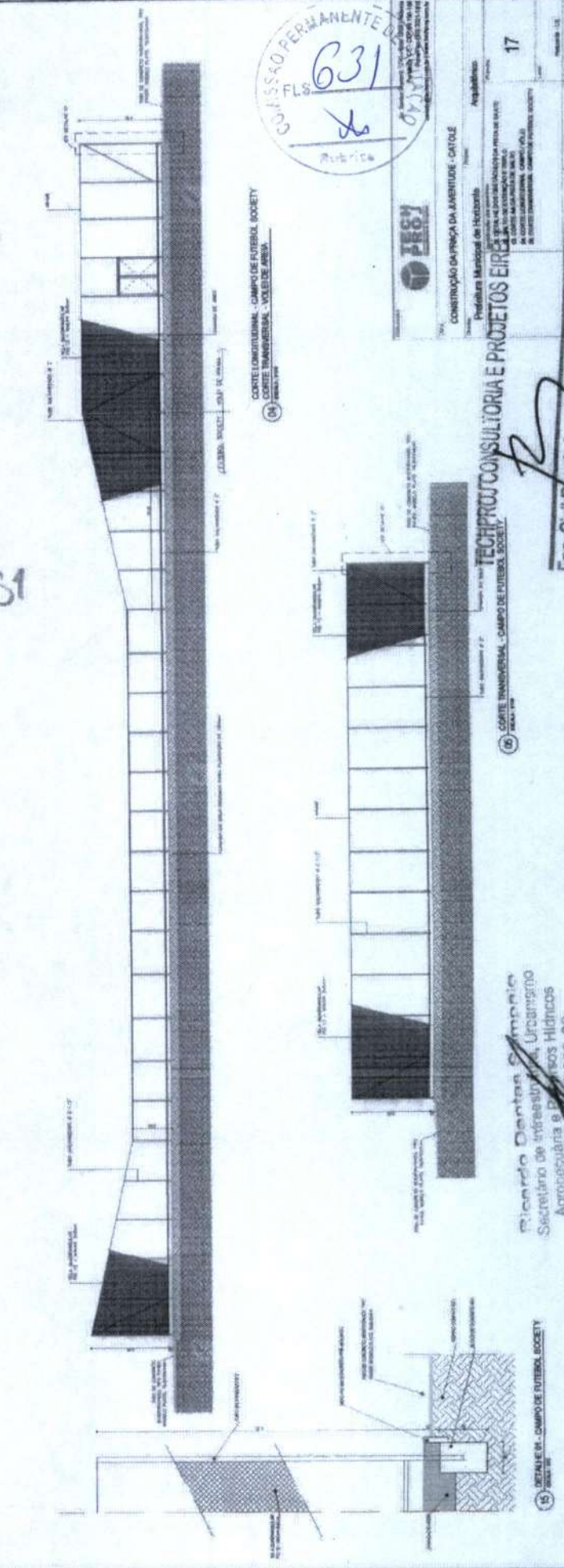
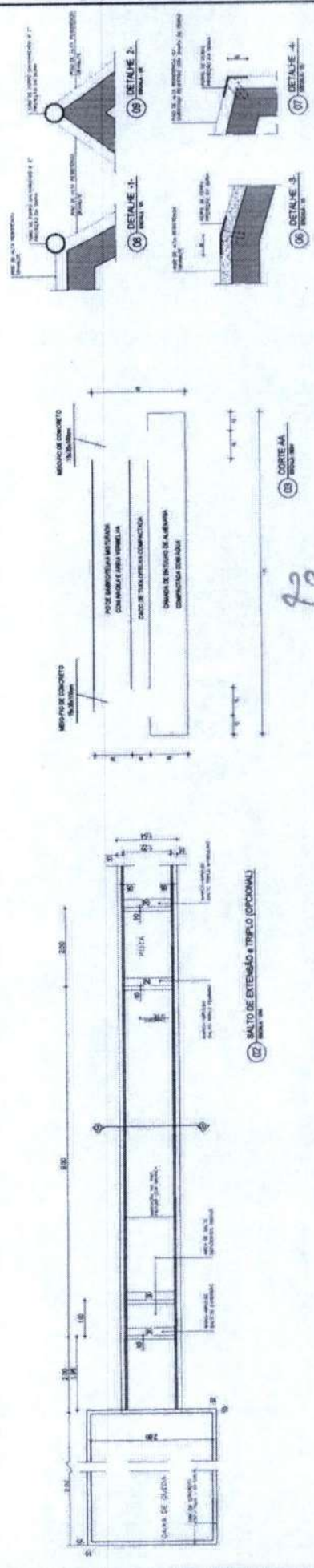
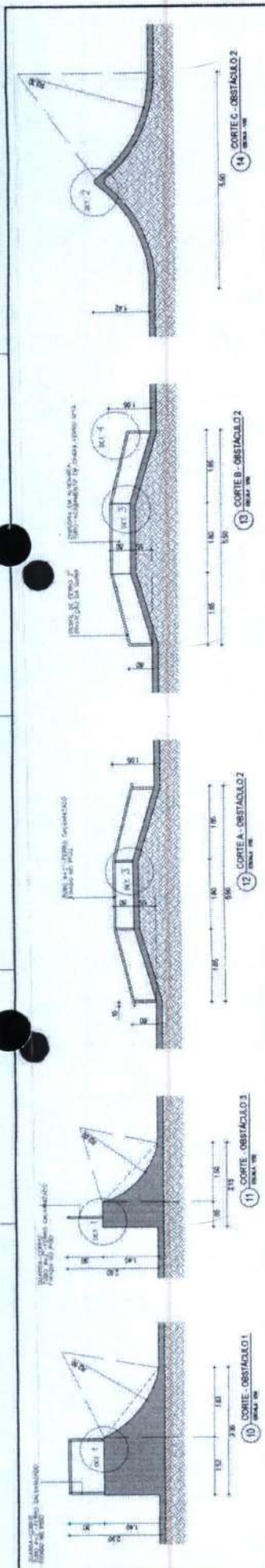

CONFISSAO PERMANENTE DE
 FLS. 631
 Rubrica

CONSTRUÇÃO DA PISCINA DA AVAREDE - CORTILE
 Prefeitura Municipal de Horizonte
 Engenharia
 17

TECHPRO CONSULTORIA E PROJETOS EIRELI
 Rua...
 17

Eng. Civil Renato Lucio Savatalli
 RNP CREA 060004760-1 - CPF 091 70.6653-0

Atendimento Denton Simplicio
 Secretário de Infraestrutura, Urbanismo
 Apropriação e Desenvolvimento Hidricos
 CPF: 35.226.383-00
 15

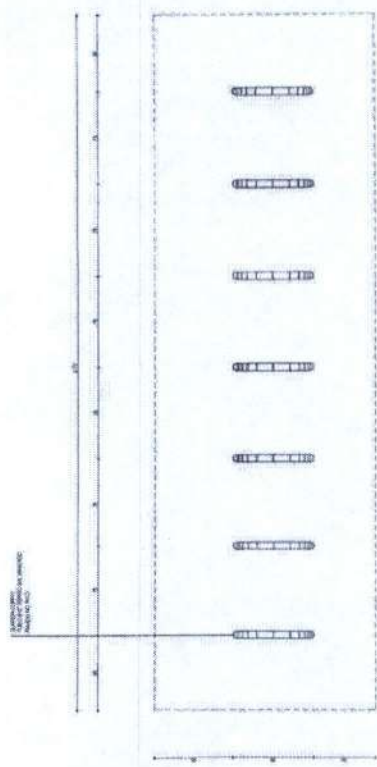

01 VISTA SUPERIOR
1/20

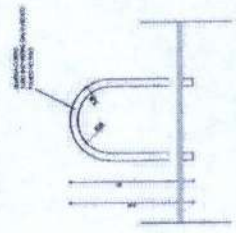

02 VISTA LATERAL
1/20

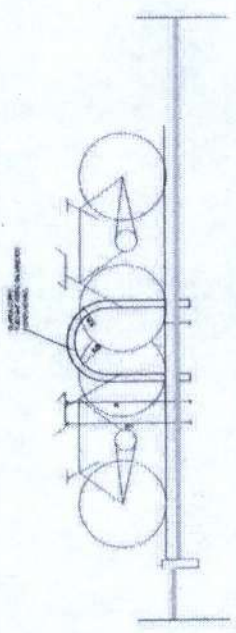

03 VISTA LATERAL
1/20

23

TECHPROJ CONSULTORIA E PROJETOS EIRELI
 Eng. Civil Renato Lucio Cavalcante de Oliveira
 RNP CREA 060004760-1 / CPF: 091 706853-04

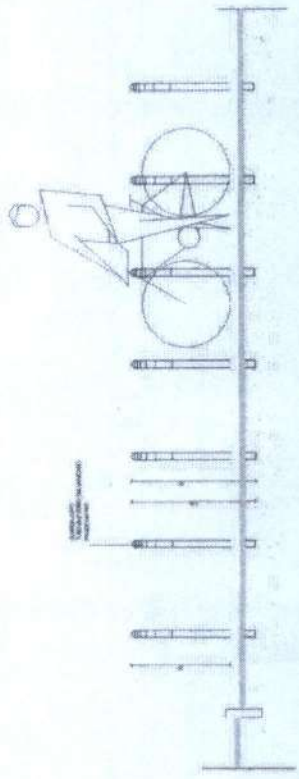

04 VISTA ESQUERDA
1/20

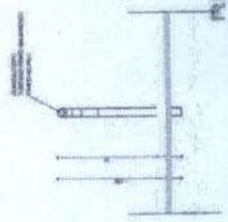

05 DETALE
1/20

COMISSÃO PERMANENTE
 FLS. 63
 Rubrica

10716 Data: 04/04/2016 Nome do Cliente: ANILAS (000000000) Município: BRASÍLIA Rua: Rua dos Operários nº 100 - J. S. - Brasília - DF		19	
10716 Nome do Cliente: ANILAS (000000000) Município: BRASÍLIA Rua: Rua dos Operários nº 100 - J. S. - Brasília - DF		19	
10716 Nome do Cliente: ANILAS (000000000) Município: BRASÍLIA Rua: Rua dos Operários nº 100 - J. S. - Brasília - DF		19	

Ricardo Dantas Sampaio
 Secretário de Estruturas, Urbanismo,
 Agropecuária e Recursos Hídricos
 CPF: 357.868.383-01
 Portaria Nº 748/2014

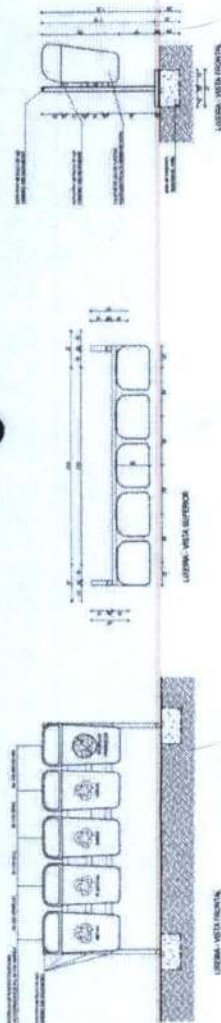

05 LÓGICA - DETALHE
FOLHA 08

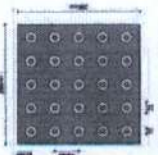

06 PISO INT. - ALBERTA
FOLHA 09

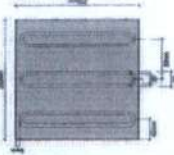

09 PISO INT. - BREGONIA
FOLHA 10



08 DETALHE MEDIO-CANTERO
FOLHA 11



02 DETALHE MEDIO-FIO
FOLHA 12

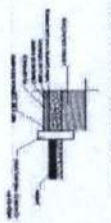

06 DETALHE DO PISO INTERTRAVADO
FOLHA 13

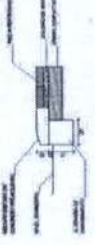

07 DETALHE DO PISO INTERTRAVADO
FOLHA 14



08 DETALHE DO PISO INTERTRAVADO
FOLHA 15

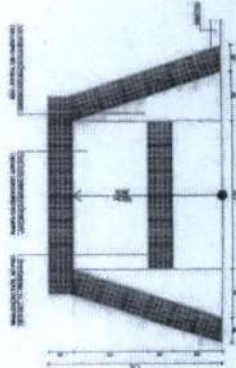

01 BARRA - DETALHE DE ACESSO PARE
FOLHA 16



PERPECTIVA DA BARRA
FOLHA 17

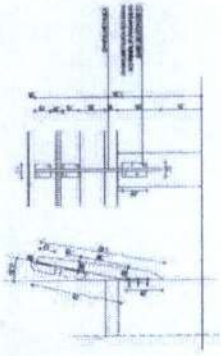
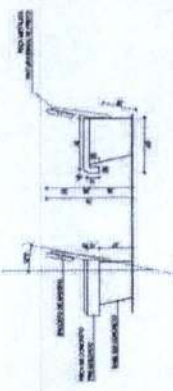

10 BANCO - DETALHE
FOLHA 18

254

TECHPROJ CONSULTORIA E PROJETOS EIRELI

Eng. Civil Renato Lucio Cavalcante de Oliveira
RNP CREA 060004760-1 - CPF 091 705853-04

Ricardo Dantas Sampaio
Secretário de Infraestrutura, Urbanismo
Agropecuária e Serviços Hidráulicos
CPF: 545.266.383-00
Portaria Nº 7442/2011



CONSTITUIÇÃO DA PRAÇA DA AVENIDA - OUTROS	
Projeto	Arquitetônico
Localização	Prédio Municipal de Horizontes
Objeto	Projeto de Arquitetura para a reforma e ampliação do prédio municipal de horizontes em função da mudança da sede da Prefeitura Municipal de Horizontes - PI
Valor	R\$ 20.000.000,00
Processo	001/2014
Data	15/07/2014
Assinatura	
Nome	
Função	

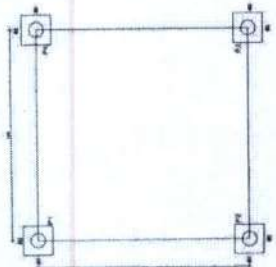
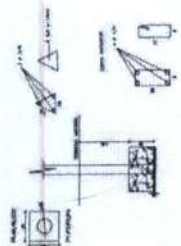
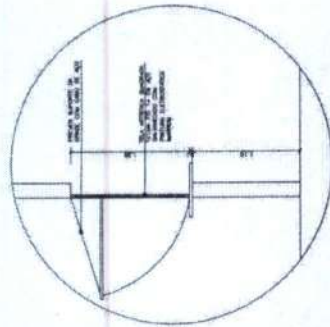

(08) DETALHE ESQUADRIA - QUADROSQUE
1/20

(09) DETALHE ESQUADRIA - QUADROSQUE
1/20

(10) DETALHE ESTRUTURA QUADROSQUE
1/20

(16) ESTRUTURA QUADROSQUE
1/20

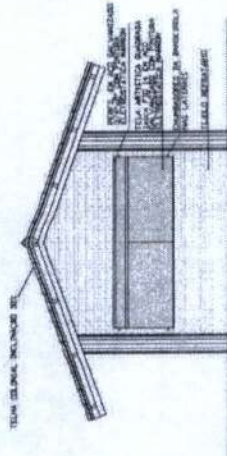

(15) TETA FRONTAL - QUADROSQUE
1/20

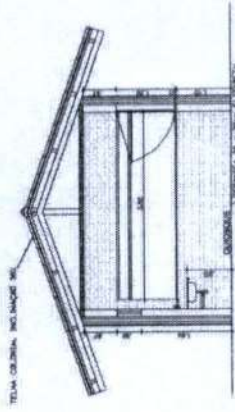

(14) CORTE AA - QUADROSQUE
1/20

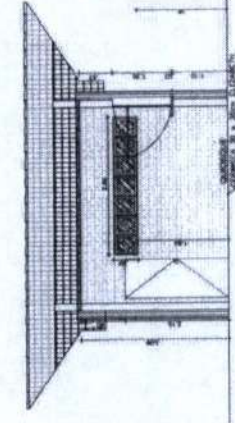

(13) CORTE BB - QUADROSQUE
1/20

256

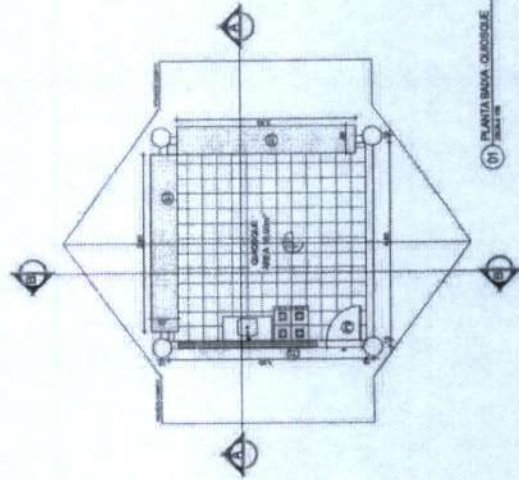

(11) PLANTA BAIXA - QUADROSQUE
1/20

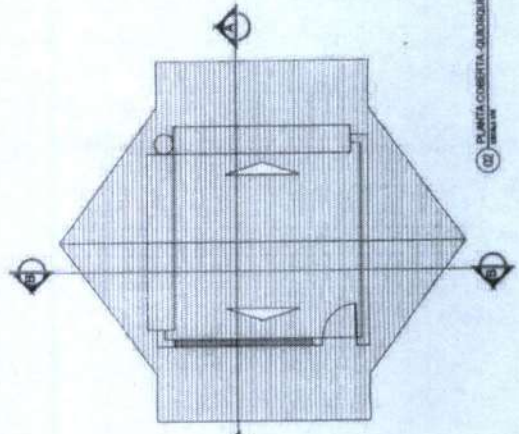

(12) PLANTA COBERTA - QUADROSQUE
1/20

QUADRO DE ESPECIFICAÇÕES

1	1 - TUBO DE CIMENTO 100x100x100
2	2 - TUBO DE ALUMINUM 100x100x100
3	3 - TUBO DE CIMENTO 100x100x100
4	4 - TUBO DE ALUMINUM 100x100x100
5	5 - TUBO DE CIMENTO 100x100x100
6	6 - TUBO DE ALUMINUM 100x100x100
7	7 - TUBO DE CIMENTO 100x100x100
8	8 - TUBO DE ALUMINUM 100x100x100
9	9 - TUBO DE CIMENTO 100x100x100
10	10 - TUBO DE ALUMINUM 100x100x100

QUADRO DE ESQUADRIAS QUADROSQUE

1	1 - TUBO DE CIMENTO 100x100x100
2	2 - TUBO DE ALUMINUM 100x100x100
3	3 - TUBO DE CIMENTO 100x100x100
4	4 - TUBO DE ALUMINUM 100x100x100
5	5 - TUBO DE CIMENTO 100x100x100
6	6 - TUBO DE ALUMINUM 100x100x100
7	7 - TUBO DE CIMENTO 100x100x100
8	8 - TUBO DE ALUMINUM 100x100x100
9	9 - TUBO DE CIMENTO 100x100x100
10	10 - TUBO DE ALUMINUM 100x100x100

TECHPROJ CONSULTORIA E PROJETOS EIRELI
 Eng. Civil Renato Lucio Cavalcante de Oliveira
 RNP CREA 060004760-1 - C.R.C.E. Nº 17.042.53-04

Ricardo Dantas Lima
 Engenharia de Infraestrutura, Urbanismo
 Agropecuária e Recursos Hídricos
 C.R.C.E. Nº 17.042.53-00
 RNP Nº 7.042.53-00

636
 Rubrica

COMISSÃO PERMANENTE

CONSTITUIÇÃO DA PRAÇA DA AMBROSIA - QADROSQUE

Problema Municipal de Habitação

Arquitetura

21

2014

LEGENDA

1. NOME DO PROJETO
 2. LOCAL DO PROJETO
 3. DATA DO PROJETO
 4. NOME DO PROJETISTA
 5. NOME DO CLIENTE
 6. NOME DO EMPREITEIRO
 7. NOME DO ARQUITETO
 8. NOME DO ENGENHEIRO
 9. NOME DO GEOMETRA
 10. NOME DO DIBOIXEIRO
 11. NOME DO FISCAL
 12. NOME DO SUPERVISOR
 13. NOME DO RESPONSÁVEL TÉCNICO
 14. NOME DO RESPONSÁVEL FISCAL
 15. NOME DO RESPONSÁVEL ADMINISTRATIVO

16. NOME DO RESPONSÁVEL FISCAL
 17. NOME DO RESPONSÁVEL ADMINISTRATIVO
 18. NOME DO RESPONSÁVEL TÉCNICO
 19. NOME DO RESPONSÁVEL FISCAL
 20. NOME DO RESPONSÁVEL ADMINISTRATIVO

ALVARÁOS FISCOS HABILITADOS

NOME	DATA
1. NOME	1. DATA
2. NOME	2. DATA
3. NOME	3. DATA
4. NOME	4. DATA
5. NOME	5. DATA
6. NOME	6. DATA
7. NOME	7. DATA
8. NOME	8. DATA
9. NOME	9. DATA
10. NOME	10. DATA
11. NOME	11. DATA
12. NOME	12. DATA
13. NOME	13. DATA
14. NOME	14. DATA
15. NOME	15. DATA
16. NOME	16. DATA
17. NOME	17. DATA
18. NOME	18. DATA
19. NOME	19. DATA
20. NOME	20. DATA

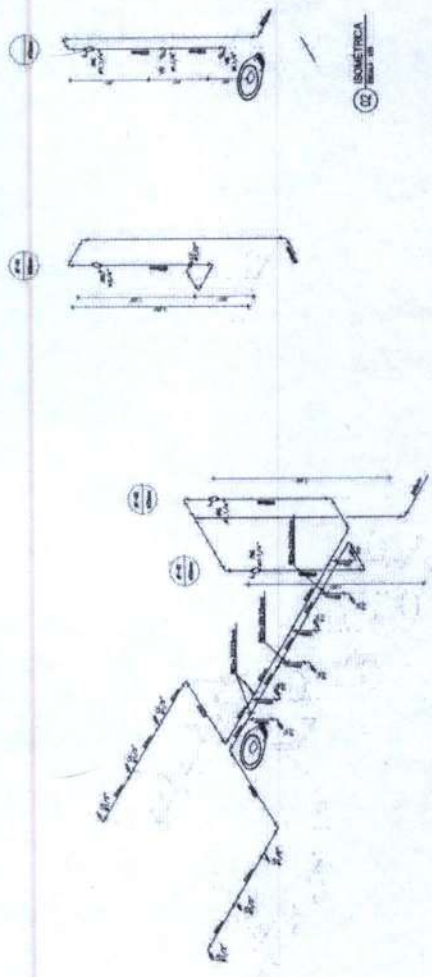

12 ISOMETRICA 1/20 00

13 ISOMETRICA 1/20 00

258

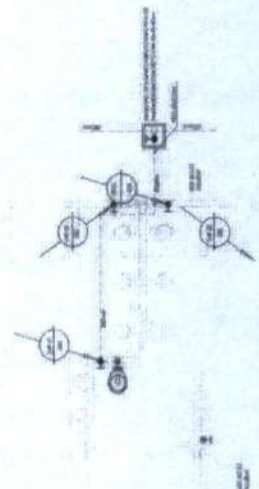

15 ISOMETRICA 1/20 00

16 ISOMETRICA 1/20 00

TECHPROJ CONSULTORIA E PROJETOS EIRELI

Eng. CMI Renato Lucio Cavalcante de Oliveira
 RNP/CREA 060094760-1-CPF 091 708853-04

Ricardo Dantas Sampaio
 Secretário de Infraestrutura, Urbanismo e
 Agropecuária e Recursos Hídricos
 CPF: 22.726.383-00
 Programa Nº 7.641.2021

RCM
 Rua Maria José
 nº 100 - Centro - 61200-000
 Fortaleza - CE
 Fone: (85) 3101-1111
 E-mail: rcm@rcm.com.br



CONSTRUÇÃO DA PRAÇA DA AVENIDA - CIDADE
 Prefeitura Municipal de Horizonte

ADMINISTRAÇÃO DE OBRAS E SERVIÇOS DE CONSTRUÇÃO



Item	Descrição	Valor	Unidade	Quantidade	Valor Total
01

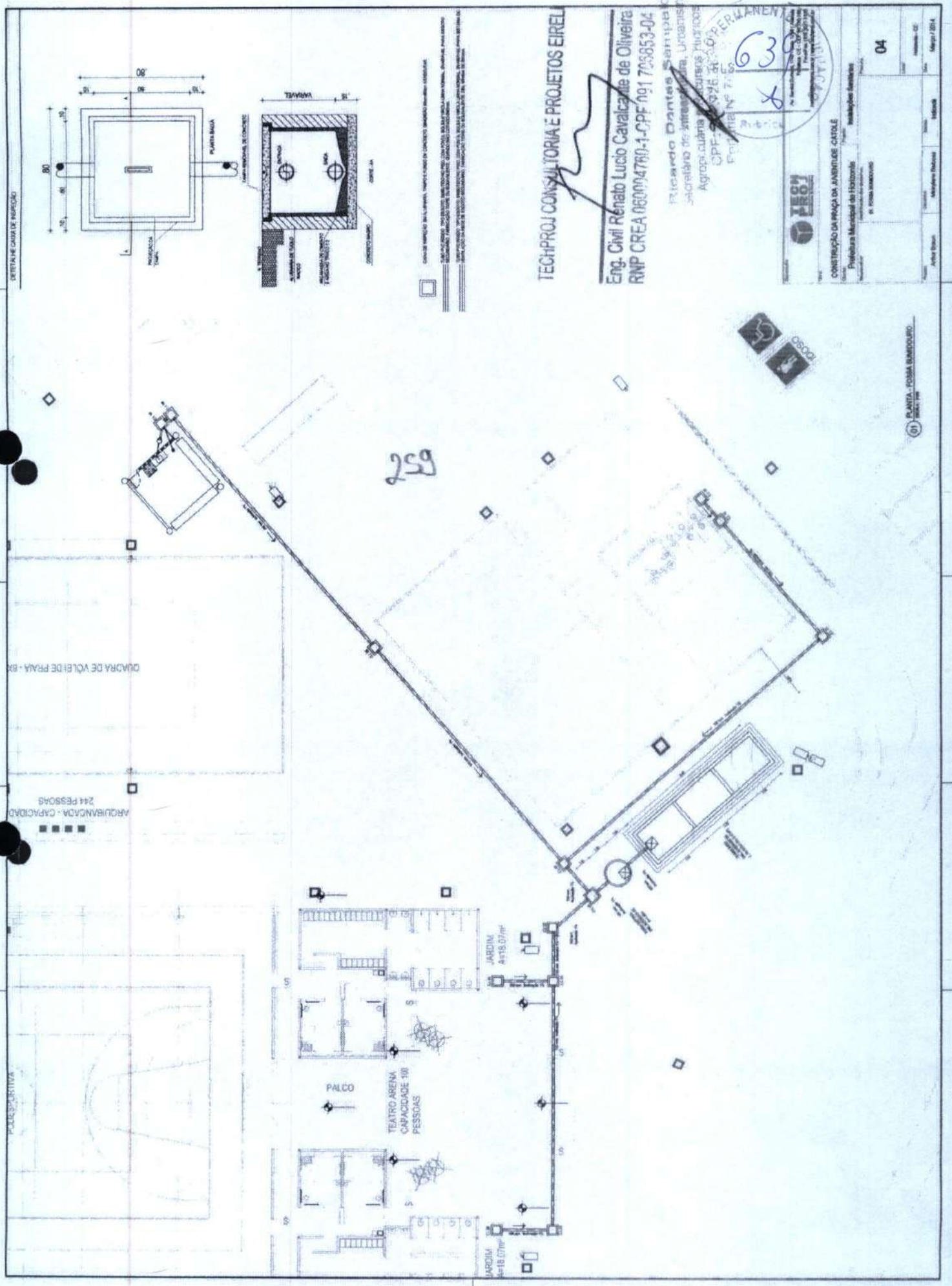

DESMONTE DA CAIXA DE ENGRANDIMENTO

QUADRA DE VOLEI DE PRAIA - B

ARQUIBANCADA - CAPACIDADE 244 PESSOAS

POLEA ESQUERDA

JARDIM

A=18,07m²

PALCO

TEATRO ARENA
CAPACIDADE 100
PESSOAS

JARDIM
A=18,07m²

JARDIM
A=18,07m²

259

639
X

TECHPROJ CONSULTORIA E PROJETOS EIRELI

Eng. Civil Renato Lucio Cavalcante de Oliveira
RNP CREA 060094780-1-CPF nº1 705853-04

Priscilla Dantas Santiago
Secretária de Administração, Urbanística,
Agropecuária, Cursos, Museus,
C.P.F. nº 9926.41.676-01
E-mail: priscilla@techproj.com.br



CONSTRUÇÃO DE OBRA DE INTERESSE PÚBLICO
Projeto Municipal de Esporte
Município de São Paulo

R. FOMAS BARROSO

04

PLANTA - FOMAS BARROSO

LEGENDA

- LEGENDA**
- PAVIMENTO DE ALUMÍNIO
 - PAVIMENTO DE CIMENTO
 - PAVIMENTO DE CIMENTO COM REVESTIMENTO DE CERÂMICA
 - PAVIMENTO DE CIMENTO COM REVESTIMENTO DE GRANITO
 - PAVIMENTO DE CIMENTO COM REVESTIMENTO DE MARMAR
 - PAVIMENTO DE CIMENTO COM REVESTIMENTO DE MARMAR COM REVESTIMENTO DE GRANITO
 - PAVIMENTO DE CIMENTO COM REVESTIMENTO DE MARMAR COM REVESTIMENTO DE GRANITO COM REVESTIMENTO DE CERÂMICA
 - PAVIMENTO DE CIMENTO COM REVESTIMENTO DE MARMAR COM REVESTIMENTO DE GRANITO COM REVESTIMENTO DE CERÂMICA COM REVESTIMENTO DE GRANITO
 - PAVIMENTO DE CIMENTO COM REVESTIMENTO DE MARMAR COM REVESTIMENTO DE GRANITO COM REVESTIMENTO DE CERÂMICA COM REVESTIMENTO DE GRANITO COM REVESTIMENTO DE CERÂMICA

DETALHE DO PORTO PARA REPOSIÇÃO E REBORDO

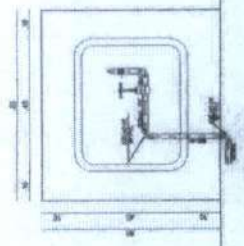
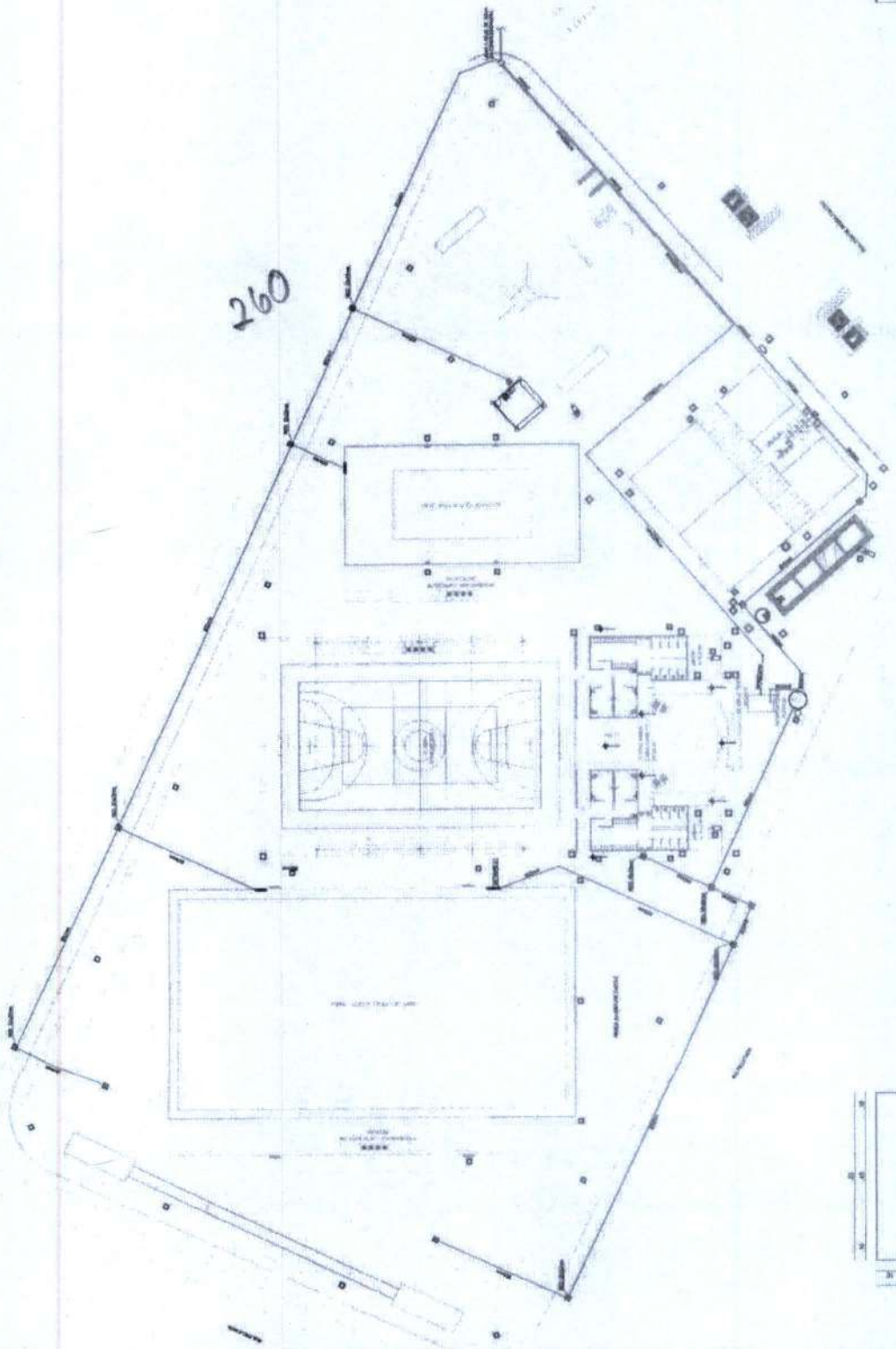
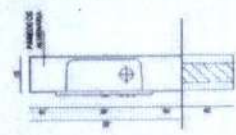
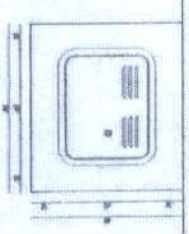
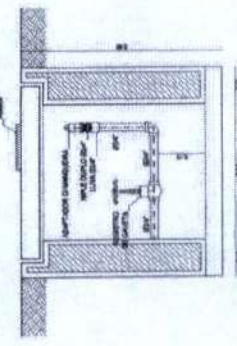
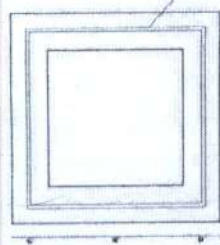

TECHPROJ CONSULTORIA E PROJETOS EIRELI
 Eng. Civil Renato Lucio Cavalcante de Oliveira
 RNP CREA 06800/A760-1/PE 091 706853-04

Ricardo Denton Sampaio
 Secretário de Infraestrutura, Urbanismo
 e Agropecuária - cursos hidricos

TECH PROJ
 CONSULTORIA E PROJETOS EIRELI
 Rua ... nº ...
 CEP: 07.720-900-00

CONTRATO Nº 01/2014
 CONTRATO DE PREÇO FIXO DE SERVIÇOS DE PROJETOS DE ENGENHARIA DE ARQUITETURA E URBANISMO PARA O PROJETO DE RECONSTRUÇÃO DO BARRIO DE ...

PROPOSTA Nº 01/2014
 PROPOSTA Nº 01/2014

01

DETALHE 01

PLANTA DEFENSA ADIA

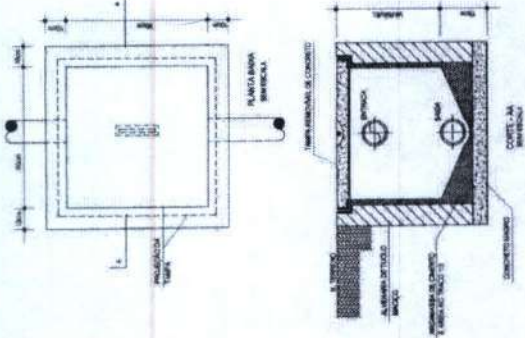

LEGENDA

Para o trabalho de consultoria, o profissional deverá observar as seguintes condições:
 1. O profissional não poderá assumir responsabilidades além das previstas no contrato de prestação de serviços.
 2. O profissional não poderá assumir responsabilidades além das previstas no contrato de prestação de serviços.
 3. O profissional não poderá assumir responsabilidades além das previstas no contrato de prestação de serviços.
 4. O profissional não poderá assumir responsabilidades além das previstas no contrato de prestação de serviços.
 5. O profissional não poderá assumir responsabilidades além das previstas no contrato de prestação de serviços.

Ricardo Darian Zampato
 Secretário de Infraestrutura, Urbanismo
 Agropecuária e Serviços Públicos
 CPF: 35.426.385-00
 Portaria N° 7.442 de 1

NOTA

Este projeto não substitui a obra executada.
 Não é permitida a reprodução, parcial ou total, sem a autorização expressa do autor.
 Projeto executado em dezembro de 2014 - Jure Jure



CONSTRUÇÃO DA PARÇA DA JARDINEIRA - CAIOTE
 Prefeitura Municipal de Horizonte
 Secretaria de Infraestrutura, Urbanismo, Agropecuária e Serviços Públicos
 14 PLANTA DESENVOLVIDA



Nome	Projeto	Local	Data
Projeto	Projeto	Projeto	Projeto

261

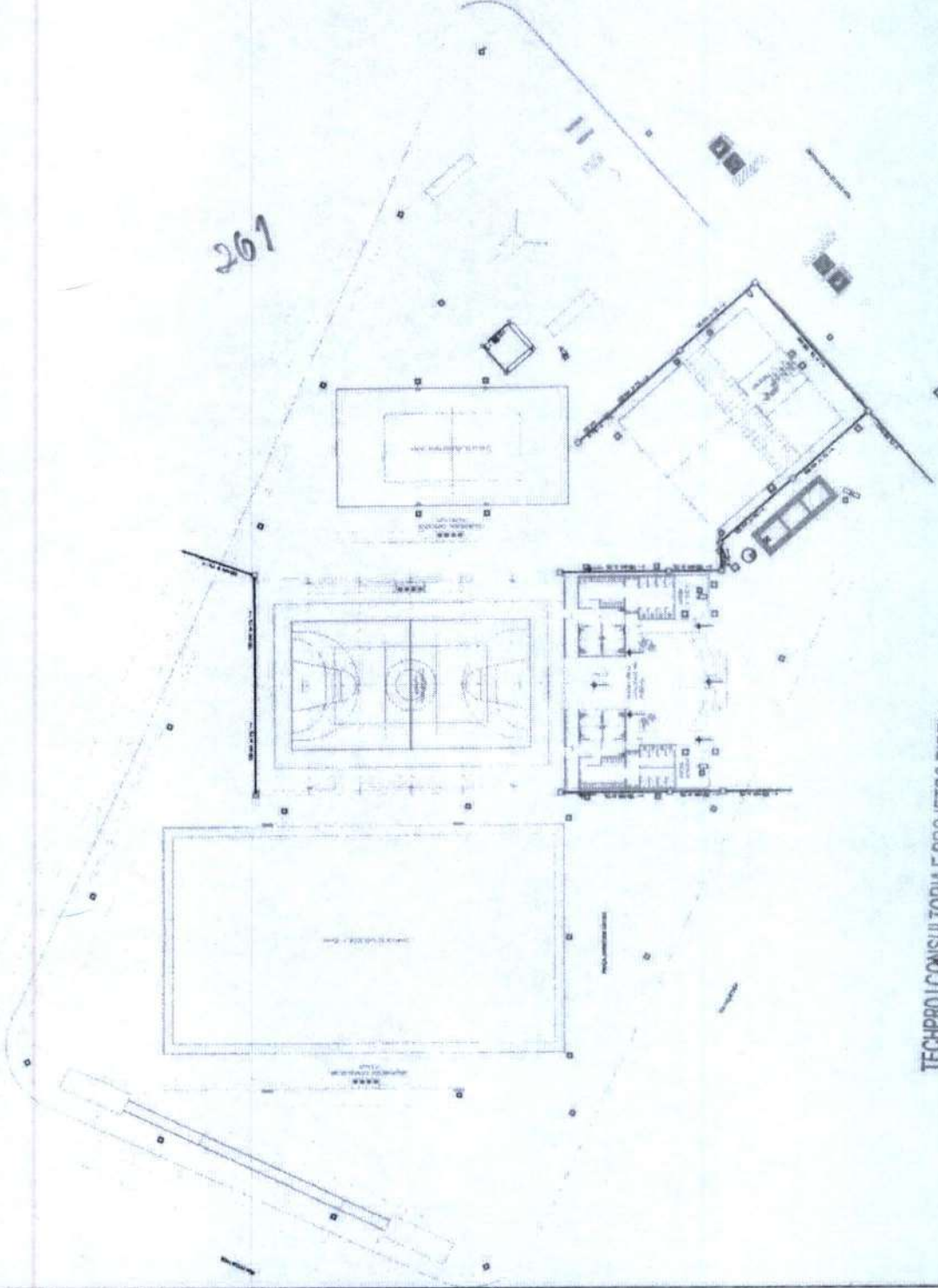

(01) PLANTA DESENVOLVIDA

TECHPROJ CONSULTORIA E PROJETOS EIRELI
 Eng. Civil Renato Lucio Cavalcante de Oliveira
 RNP CREA 060004760-1 CPF 031 705853-04

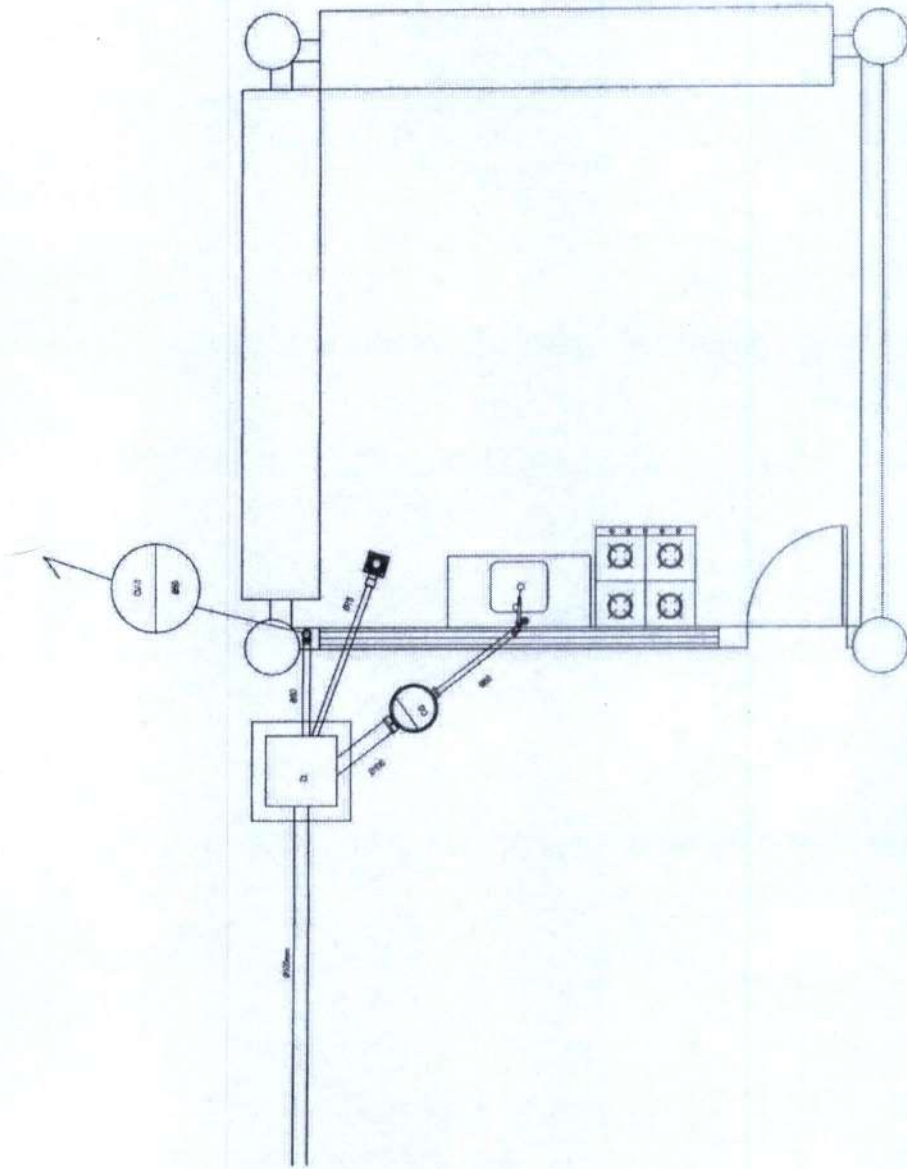

- INLET DO BICO COM UNHA EM NYLON
- BRILHO NYLON
- LUZ DE SINALIZAÇÃO
- CL. DE ABERTURA DE ALUMINUM DE 60x60x100 CM EM CONCRETO REFORÇADO
- TUBULAÇÃO PRENSADA
- TUBULAÇÃO ESTAMPADA
- VENTILAÇÃO

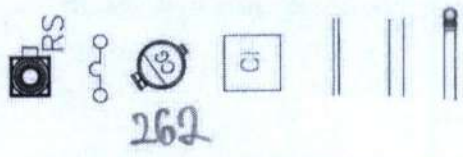

Ricardo Dantas Rampelo
 Secretário da Infraestrutura, Urbanismo
 Agropecuária e Recursos Hídricos
 CPF: 352.726.383-00
 Portaria Nº 744/2021

TECH PROJ
 Engenharia e Arquitetura

Av. Santos Dumont, 1740 - Sala 1024 | Adelaide
 Fátima - CE - CEP: 60.130-130
 Fone/Fax: (85) 3021-1818
 contato@techproj.com.br | www.techproj.com.br

Projeto: **CONSTRUÇÃO DA PRAÇA DA JUVENTUDE**
 Cliente: **Prefeitura Municipal de Horizonte**
 Localização do Projeto: **01 - PRAÇA ESGOTO - QUOSQUE**

Arquiteto: **Artur Braun**
 Desenhista: **Marylene Barbosa**
 Data: **Março / 2014**

Assinatura: *[Handwritten Signature]*
 Rubrica: *[Handwritten Signature]*
 Escala: **03**
 Data: **6/5/2014**

01 PLANTA ESGOTO - QUOSQUE
 ESCALA: 1:50

TECHPROJ CONSULTORIA E PROJETOS EIRELI
 Eng. Civil Renato Lucio Cavalcante de Oliveira
 RNP CREA 060004760-1 / CPF 041.709853-04

LEGENDA

(1) BUNDA DE TUBULAÇÃO
 (2) BUNDA DE TUBULAÇÃO
 (3) BUNDA DE TUBULAÇÃO
 (4) BUNDA DE TUBULAÇÃO
 (5) BUNDA DE TUBULAÇÃO
 (6) BUNDA DE TUBULAÇÃO
 (7) BUNDA DE TUBULAÇÃO
 (8) BUNDA DE TUBULAÇÃO
 (9) BUNDA DE TUBULAÇÃO
 (10) BUNDA DE TUBULAÇÃO
 (11) BUNDA DE TUBULAÇÃO
 (12) BUNDA DE TUBULAÇÃO
 (13) BUNDA DE TUBULAÇÃO
 (14) BUNDA DE TUBULAÇÃO
 (15) BUNDA DE TUBULAÇÃO
 (16) BUNDA DE TUBULAÇÃO
 (17) BUNDA DE TUBULAÇÃO
 (18) BUNDA DE TUBULAÇÃO
 (19) BUNDA DE TUBULAÇÃO
 (20) BUNDA DE TUBULAÇÃO
 (21) BUNDA DE TUBULAÇÃO
 (22) BUNDA DE TUBULAÇÃO
 (23) BUNDA DE TUBULAÇÃO
 (24) BUNDA DE TUBULAÇÃO
 (25) BUNDA DE TUBULAÇÃO
 (26) BUNDA DE TUBULAÇÃO
 (27) BUNDA DE TUBULAÇÃO
 (28) BUNDA DE TUBULAÇÃO
 (29) BUNDA DE TUBULAÇÃO
 (30) BUNDA DE TUBULAÇÃO

(31) BUNDA DE TUBULAÇÃO
 (32) BUNDA DE TUBULAÇÃO
 (33) BUNDA DE TUBULAÇÃO
 (34) BUNDA DE TUBULAÇÃO
 (35) BUNDA DE TUBULAÇÃO
 (36) BUNDA DE TUBULAÇÃO
 (37) BUNDA DE TUBULAÇÃO
 (38) BUNDA DE TUBULAÇÃO
 (39) BUNDA DE TUBULAÇÃO
 (40) BUNDA DE TUBULAÇÃO
 (41) BUNDA DE TUBULAÇÃO
 (42) BUNDA DE TUBULAÇÃO
 (43) BUNDA DE TUBULAÇÃO
 (44) BUNDA DE TUBULAÇÃO
 (45) BUNDA DE TUBULAÇÃO
 (46) BUNDA DE TUBULAÇÃO
 (47) BUNDA DE TUBULAÇÃO
 (48) BUNDA DE TUBULAÇÃO
 (49) BUNDA DE TUBULAÇÃO
 (50) BUNDA DE TUBULAÇÃO

ALTURA DOS PONTOS INDICADOS

(1) 0,30
 (2) 0,40
 (3) 0,50
 (4) 0,60
 (5) 0,70
 (6) 0,80
 (7) 0,90
 (8) 1,00
 (9) 1,10
 (10) 1,20
 (11) 1,30
 (12) 1,40
 (13) 1,50
 (14) 1,60
 (15) 1,70
 (16) 1,80
 (17) 1,90
 (18) 2,00
 (19) 2,10
 (20) 2,20
 (21) 2,30
 (22) 2,40
 (23) 2,50
 (24) 2,60
 (25) 2,70
 (26) 2,80
 (27) 2,90
 (28) 3,00
 (29) 3,10
 (30) 3,20
 (31) 3,30
 (32) 3,40
 (33) 3,50
 (34) 3,60
 (35) 3,70
 (36) 3,80
 (37) 3,90
 (38) 4,00
 (39) 4,10
 (40) 4,20
 (41) 4,30
 (42) 4,40
 (43) 4,50
 (44) 4,60
 (45) 4,70
 (46) 4,80
 (47) 4,90
 (48) 5,00
 (49) 5,10
 (50) 5,20

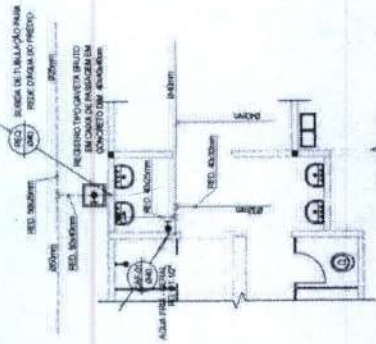

(31) QUADRA PLELESPORTIVA

TECHPRO CONSULTORIA E PROJETOS EIRELI

Eng. Civil Renato Lucio Cavalcante de Oliveira
 RNP CREA 06/0004780-1 - CPF: 091.706853-04

Ricardo Dantas Campa
 Secretário de Engenharia, Urbanismo,
 Agropecuária e Serviços Urbanos
 CPF: 359.736.383-00
 Portaria Nº 74412/21

COMISSÃO PERMANENTE DE LICITAÇÃO
 Nº 02
 2024

CONSTRUÇÃO DA INSTALAÇÃO DE COLETA E TRATAMENTO DE LIXO
 Prefeitura Municipal de Itapicuma
 RUA SANTA LUZIA

02
 Mês / Anos / 2024

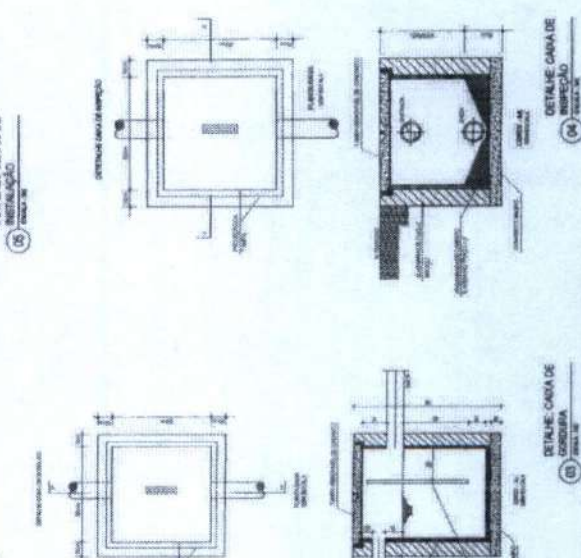
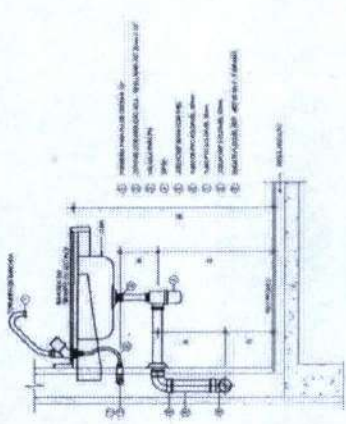
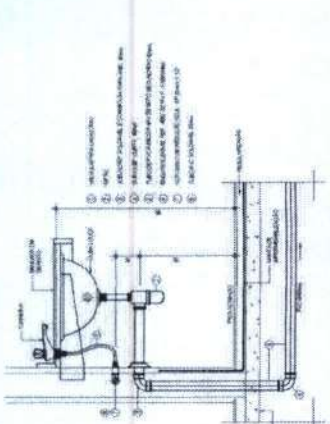
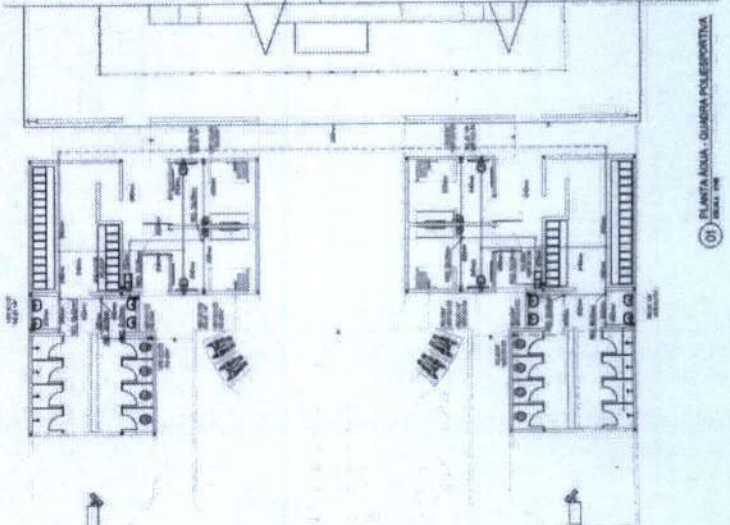

264

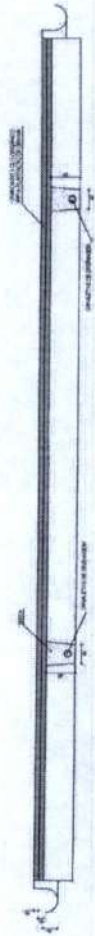
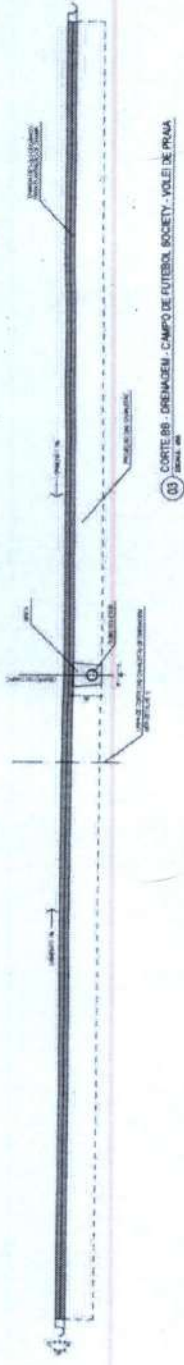

265

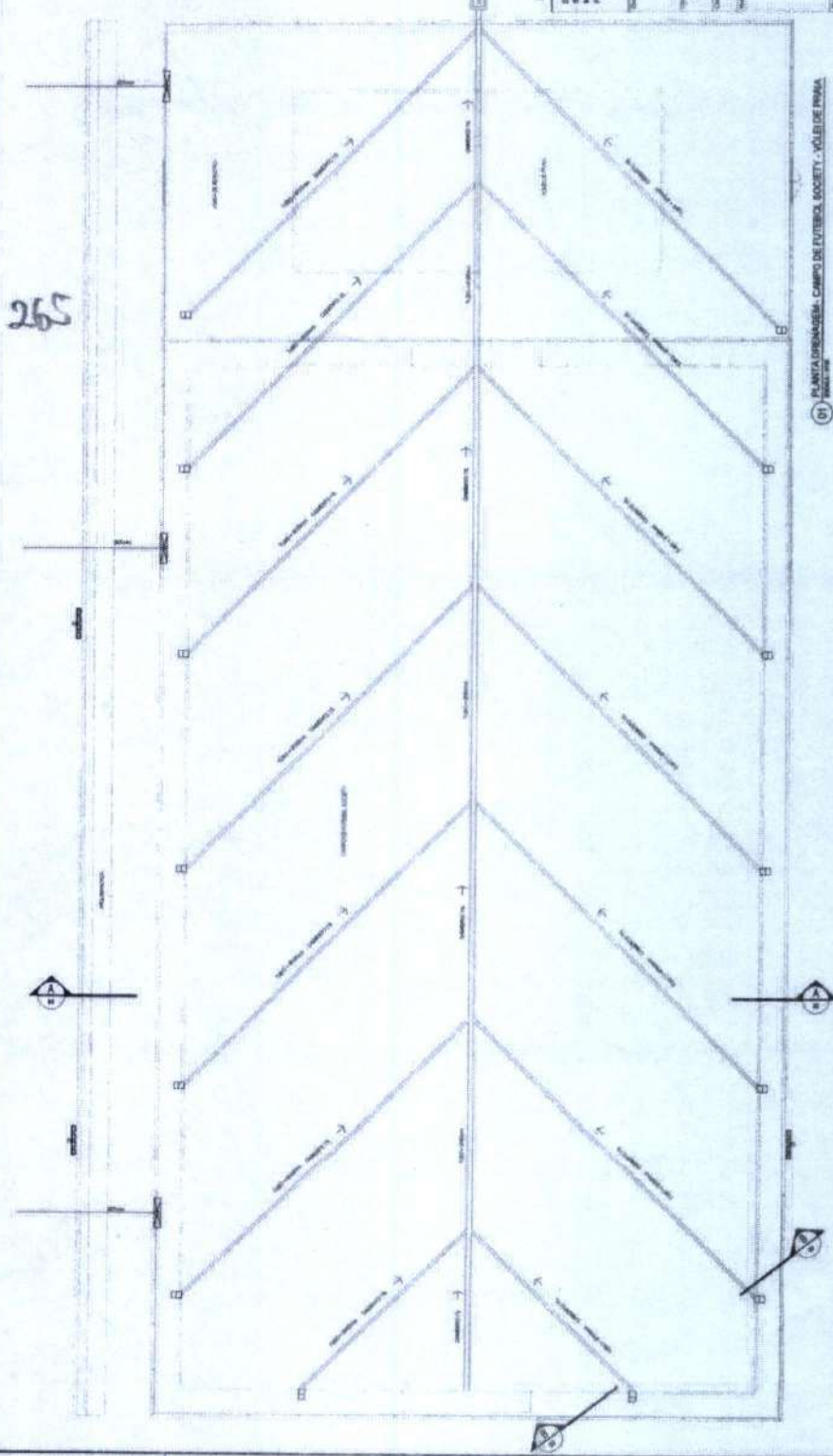

TECHPROJ CONSULTORIA E PROJETOS EIRELI
 Eng. Civil Renato Lúcio Cavalcanti de Oliveira
 RNP CREA 060004760-1-CPF 091.70635304

Ricardo Dantas Campelo
 Secretário de Infraestrutura, Urbanismo
 Agropecuária e Recursos Hídricos
 CPF: 35.726.383-00
 Portaria Nº 744/2021

NOTA

COMISSÃO PERMANENTE DE LICITAÇÃO

06/2021

CONSTRUÇÃO DE REDE DE DRENAGEM - OBRAS DE REFORMA E AMPLIAÇÃO DO TERRENO DE JOGO DO CAMPO DE FUTEBOL SOCIETY - VOLEI DE PIRAMA

PROPOSTA Nº 01

01

PLANTA DRENAGEM - CAMPO DE FUTEBOL SOCIETY - VOLEI DE PIRAMA

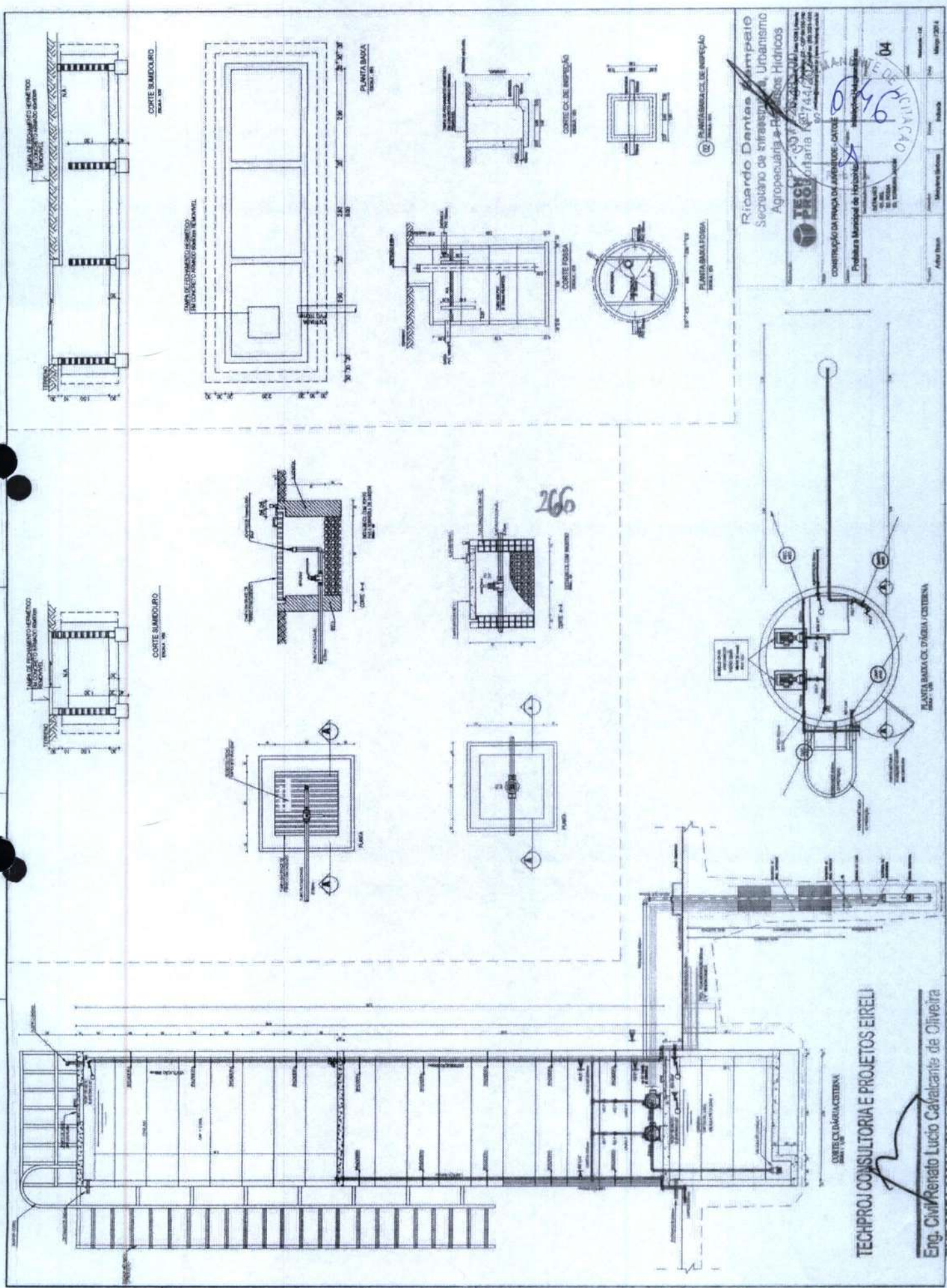

Ricardo Dantas Campelo
 Secretário de Infraestrutura, Urbanismo
 Agropecuária e Recursos Hídricos

TECHPRO CONSULTORIA E PROJETOS EIRELI
 CNPJ nº 07.262.202/0001-00
 Rua Oscar Lisboa, nº 444, Jd. Primavera, São Paulo/SP

CONSTRUÇÃO CIVIL DE SANEAMENTO - CANTO
 Prefeitura Municipal de Hortolândia
 Rua dos Trabalhadores, 1111 - Hortolândia/SP

Projeto nº 04

04

TECHPRO CONSULTORIA E PROJETOS EIRELI

Eng. Cívil Renato Lucio Cavalante de Oliveira
 RNP CREA 050004750-1/CPF 031.115.933-04

LICENÇA	
03	03
03	

COMPANHIA DE ENGENHARIA E PROJETOS EIRELI
 Rua: Av. ... nº ...
 Bairro: ...
 CEP: ...

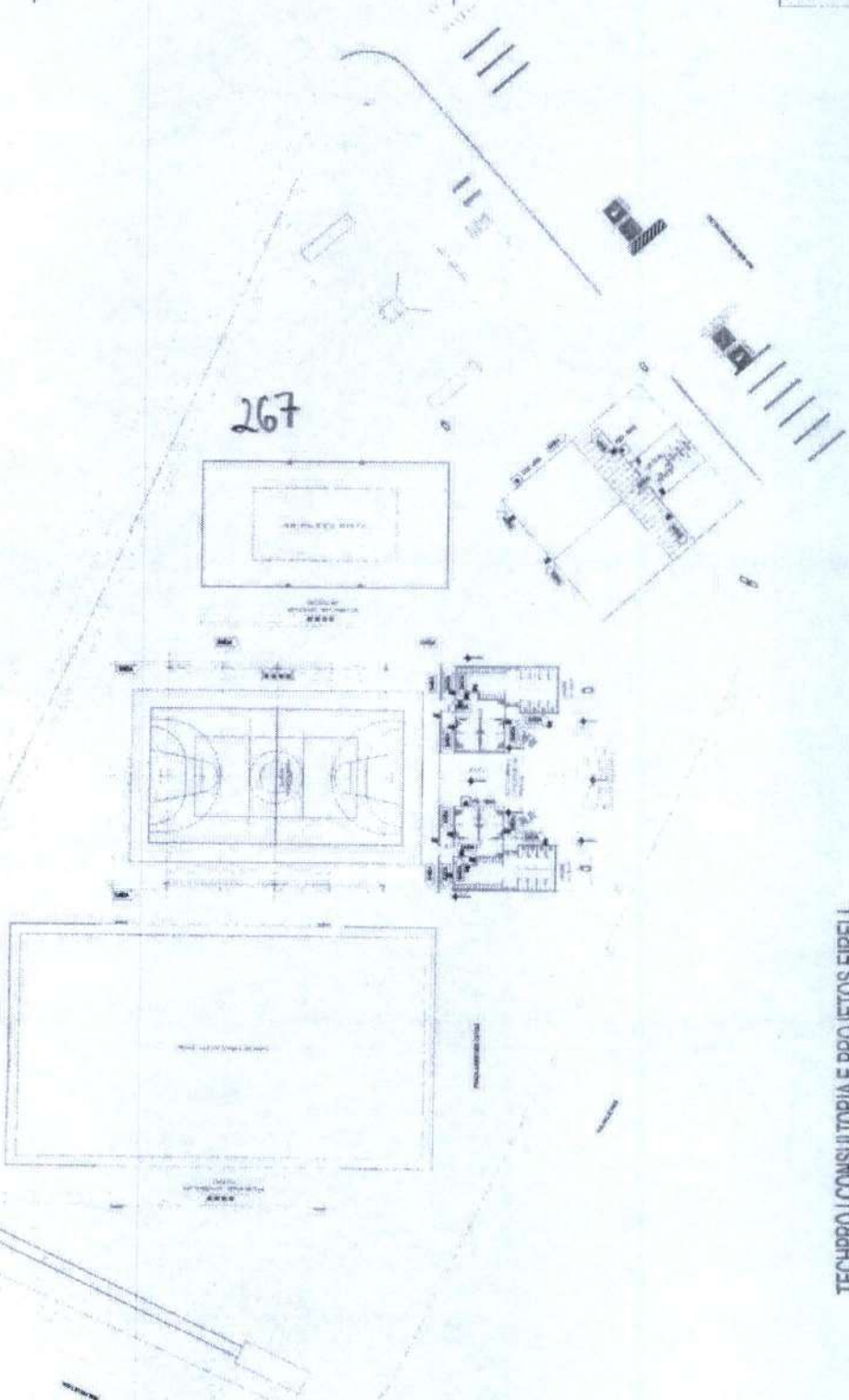
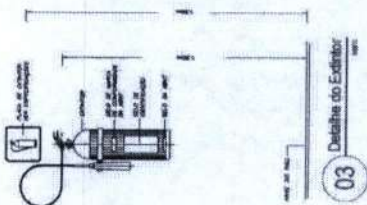

COMISSÃO PERMANENTE DE LICENÇAS

RICARDO DANTAS SAMPALCO
 SECRETÁRIO DE URBANISMO, PLANEJAMENTO E PROTEÇÃO DO PATRIMÔNIO HISTÓRICO E CULTURAL

PROFESSORA MUNICIPAL DE HISTÓRIA

07 JUN 2014

TECHPROJ CONSULTORIA E PROJETOS EIRELI

Eng. Civil Renato Lucio Gaviçante de Oliveira
 RNP CREA 060004520-1/0017 COLTAN 953-04

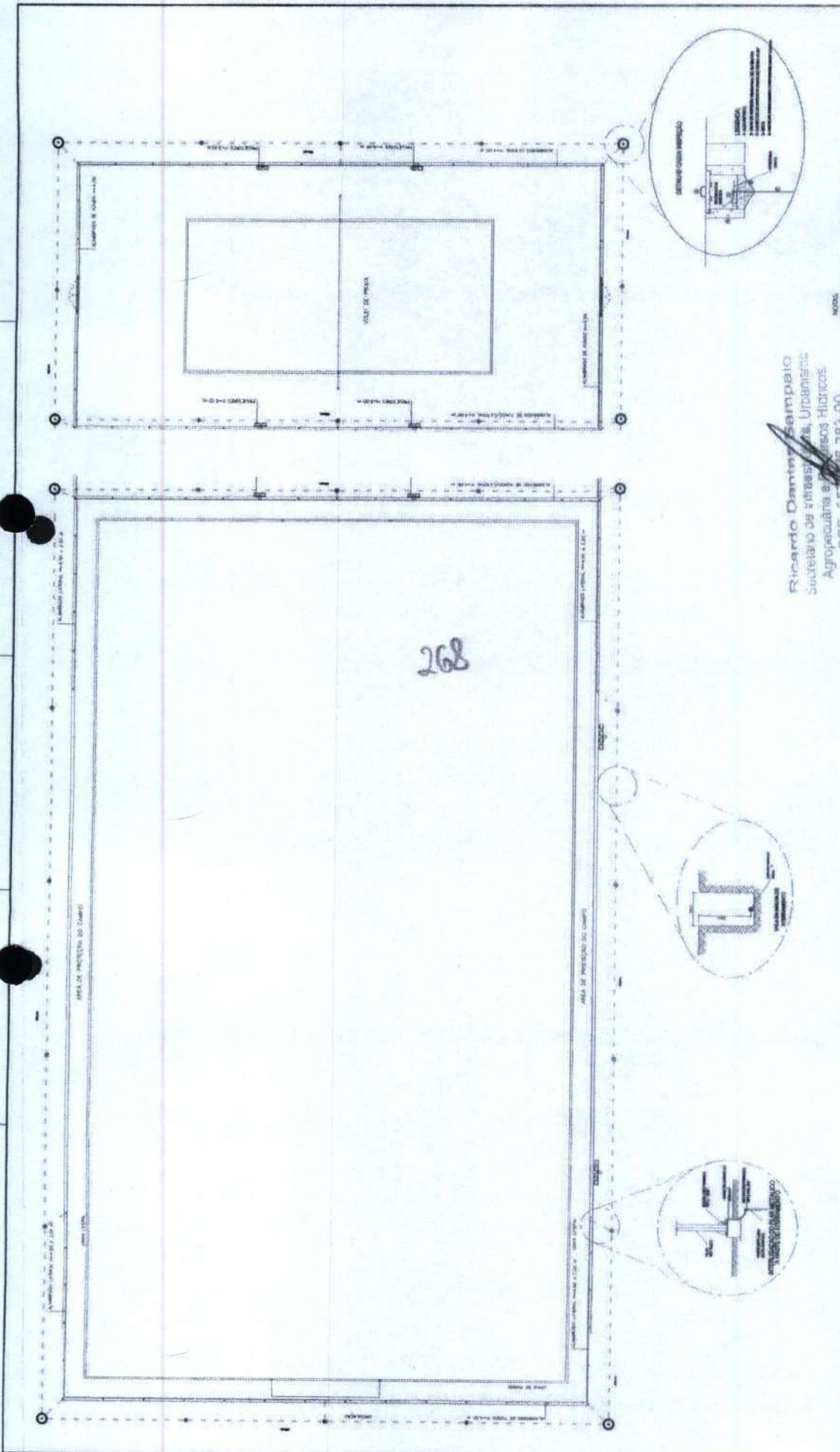

TECH PROJ
 CONSTITUIÇÃO DA PRACA DE ABERTURA - DADOS
 Prefeitura Municipal de Hortolândia
 R. A. CARLOS PEREIRA (COMERCIAL) S/Nº 100
 HORTOLÂNDIA - SP

COMISSÃO DE LICITAÇÃO
 Nº 001/2014
 Data: 10/04/2014

Projeto	Área de Proteção do Cangalo
Execução	Execução de 2014
Orçamento	R\$ 1.000.000,00
Valor	R\$ 1.000.000,00

Ricardo Dantley Sampaio
 Secretário de Infraestrutura, Urbanismo,
 Agropecuária e Recursos Hídricos
 CPF: 35.726.383-00
 Portaria Nº 7.437/2014

TECH PROJ CONSULTORIA E PROJETOS EIRELI
 Rua: ... Nº ... Hortolândia - SP

Eng. Cim Renato Lucio Cavalcante de Oliveira
 RNP CREA 060004760-4 - CPF 091.708653-04

ÁREA DE PROTEÇÃO DO CANGALO

1 - OBRAS DE ABERTURA REALIZADAS NOS CASOS DE COBRE DIVERSO SEM ...
 2 - OBRAS DE ABERTURA REALIZADAS NOS CASOS DE COBRE DIVERSO ...
 3 - OBRAS DE ABERTURA REALIZADAS NOS CASOS DE COBRE DIVERSO ...
 4 - OBRAS DE ABERTURA REALIZADAS NOS CASOS DE COBRE DIVERSO ...
 5 - OBRAS DE ABERTURA REALIZADAS NOS CASOS DE COBRE DIVERSO ...
 6 - OBRAS DE ABERTURA REALIZADAS NOS CASOS DE COBRE DIVERSO ...
 7 - OBRAS DE ABERTURA REALIZADAS NOS CASOS DE COBRE DIVERSO ...
 8 - OBRAS DE ABERTURA REALIZADAS NOS CASOS DE COBRE DIVERSO ...

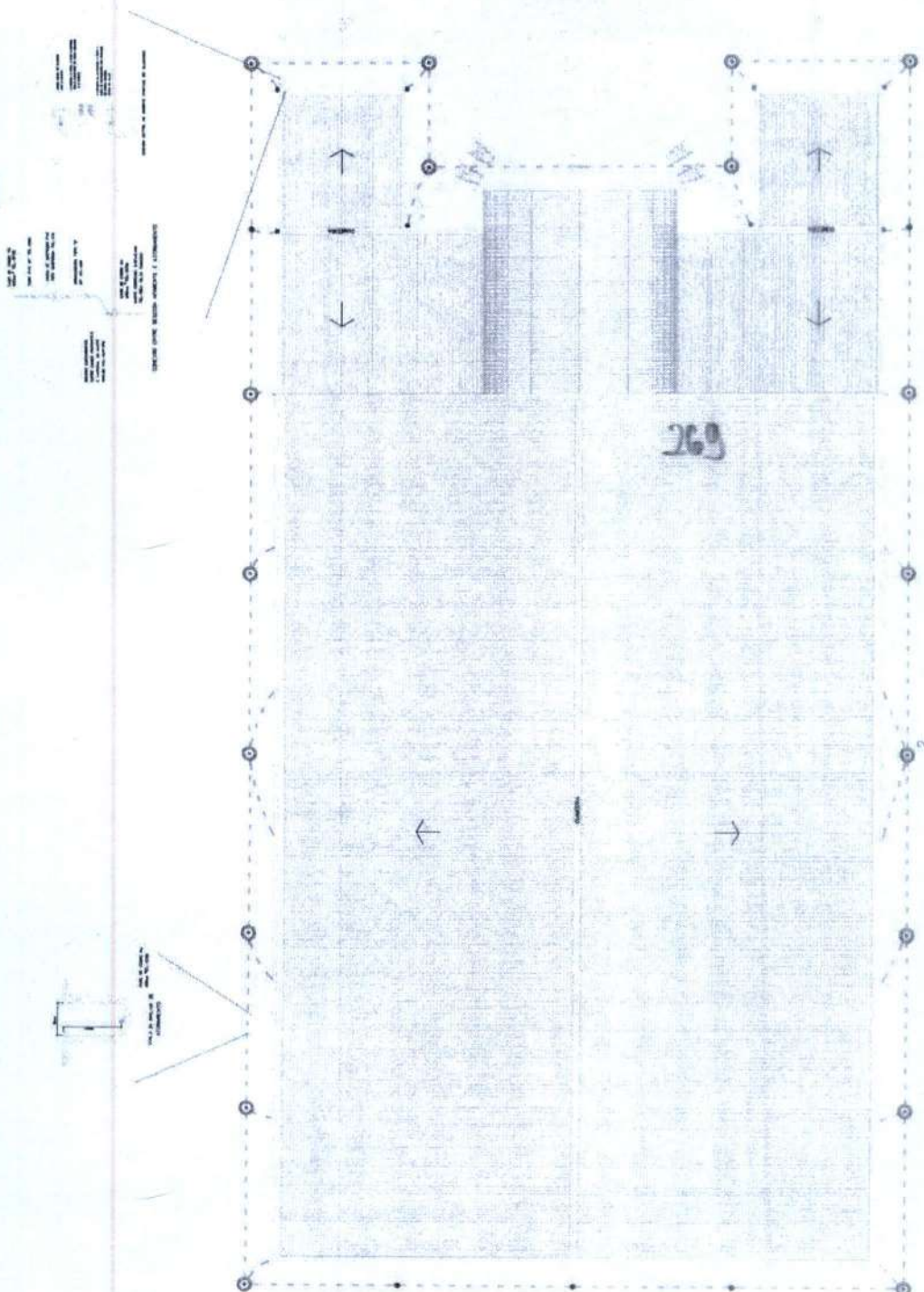

1. APLICAR A CONDIÇÃO DE CARGA DE CADA PUNTO DE CARGA DE ACORDO COM O TIPO DE CARGA A SER APLICADA, CONSIDERANDO O TIPO DE CARGA E O TIPO DE ESTRUTURA.

2. APLICAR A CARGA DE ACORDO COM O TIPO DE CARGA E O TIPO DE ESTRUTURA, CONSIDERANDO O TIPO DE CARGA E O TIPO DE ESTRUTURA.

3. APLICAR A CARGA DE ACORDO COM O TIPO DE CARGA E O TIPO DE ESTRUTURA, CONSIDERANDO O TIPO DE CARGA E O TIPO DE ESTRUTURA.

4. APLICAR A CARGA DE ACORDO COM O TIPO DE CARGA E O TIPO DE ESTRUTURA, CONSIDERANDO O TIPO DE CARGA E O TIPO DE ESTRUTURA.

5. APLICAR A CARGA DE ACORDO COM O TIPO DE CARGA E O TIPO DE ESTRUTURA, CONSIDERANDO O TIPO DE CARGA E O TIPO DE ESTRUTURA.

CONFISSÃO PERM...
 FLS...
 02
 Prefeitura Municipal de Horizonte
 Engenharia de Arquitetura e Urbanismo
 Engenharia de Estruturas e Fundações

Ricardo Denton Sampaio
 Secretário de Infra-estrutura, Urbanismo
 e Obras Públicas
 CPF: 017.726.383-00
 Portaria Nº 7441/2021



TECHPROJ CONSULTORIA E PROJETOS EIRELI
 Eng. Civil Renato Lucio Cavalcante de Oliveira
 RNP CREA 069004780-1-CPF 091.706853-04

01 PLANHA COBERTA

CONSTRUTORA
TELHA METÁLICA

CANHA
RECHAMADO EM CANHA
TUBO AP

DETALHE 01

DETALHE 02

DETALHE 03

DETALHE 04

DETALHE 05

DETALHE 06

DETALHE 07

DETALHE 08

ALAMBRAÇO

ALAMBRAÇO

ALAMBRAÇO



DETALHE 09

DETALHE 10

DETALHE 11

DETALHE 12

DETALHE 13

DETALHE 14

01 ELEVADO - QUADRA POLIESPORTIVA/TEIRED

027

CONECTOR DE
MEMBROS

CAIXA DE INSPEÇÃO
SUSPENSÃO DE PVC

TERMINAL DE CONDUZIDO

CABO DE COBRE 40 25x1

BARRA CANA DE ALUMÍNIO
2-95x87x3

PAINEL ELÉTRICO 45x30

ALUMÍNIO 6 TETRA A 40x3 1/2 1/2

COM 2 INCHOS DE BORDA INFERIOR

E 7 PISOS

ARRABATEIRA TIPO B 1"

COM CANHA

ELETRODUTO DE
PVC Ø1"

CABO DE COBRE 10
Ø10mm

DETALHE 02

DETALHE DA JUNÇÃO ENTRE
DESDIMA E ATERRAMENTO

DETALHE 01

TECHPROJ CONSULTORIA E PROJETOS EIRELI

Eng. Civil Renato Lucio Cavalcante de Oliveira
RNP CRSA 060994760-1-CPF 091 706853.04

Vicente Damazio Campello
Membro do IFRAS, UBERLÂNDIA,
Agropecuária e Recursos Hídricos
CPF: 3.540.265.993-09
Fórmula Nº 7-5-2-21

NOTA

Desenho elaborado pelo autor
Revisão: 01/2014
Projeto: 01/2014



COMPANHIA PERMANENTE DE LICENCIAMENTO
650
COPOM
COPOM - Conselho Municipal de Obras e Planejamento Urbano
COPOM - Conselho Municipal de Obras e Planejamento Urbano
COPOM - Conselho Municipal de Obras e Planejamento Urbano

03

14/01/2014

14/01/2014

14/01/2014

14/01/2014

14/01/2014

14/01/2014

LEGENDA / NOTAS

1. CABELO DE PROTEÇÃO PLÁSTICA COM TAMPÃO DE FIBRA E PARTE TERMINAL CONFORME PADRÃO.

2. INSTALAÇÃO DEBIDA A SERVIDOR E ACESSO EM CAMPO DE ALIBRAMENTO DE FIBRA COM CABO PLÁSTICO E ELÉTRICO DE 1000V.

3. INSTALAÇÃO DEBIDA A SERVIDOR E ACESSO EM CAMPO DE ALIBRAMENTO DE FIBRA COM CABO PLÁSTICO E ELÉTRICO DE 1000V.

4. CABELO DE COBRE 1000V.

7. ANTES DAS CONEXÕES DOS CABOS DE COBRE E DAS BANHAS ONDA DE ALIBRAMENTO DEBEM SER VERIFICADAS AS TENSÕES DE TENSÃO DE ALIBRAMENTO DO TIPO LOCAL, O SISTEMA DE ATERRAMENTO DEBEM TER O VALOR SUPERIOR A 100V. O VALOR DE ATERRAMENTO DEBEM TER O VALOR SUPERIOR A 100V. O VALOR DE ATERRAMENTO DEBEM TER O VALOR SUPERIOR A 100V. O VALOR DE ATERRAMENTO DEBEM TER O VALOR SUPERIOR A 100V.

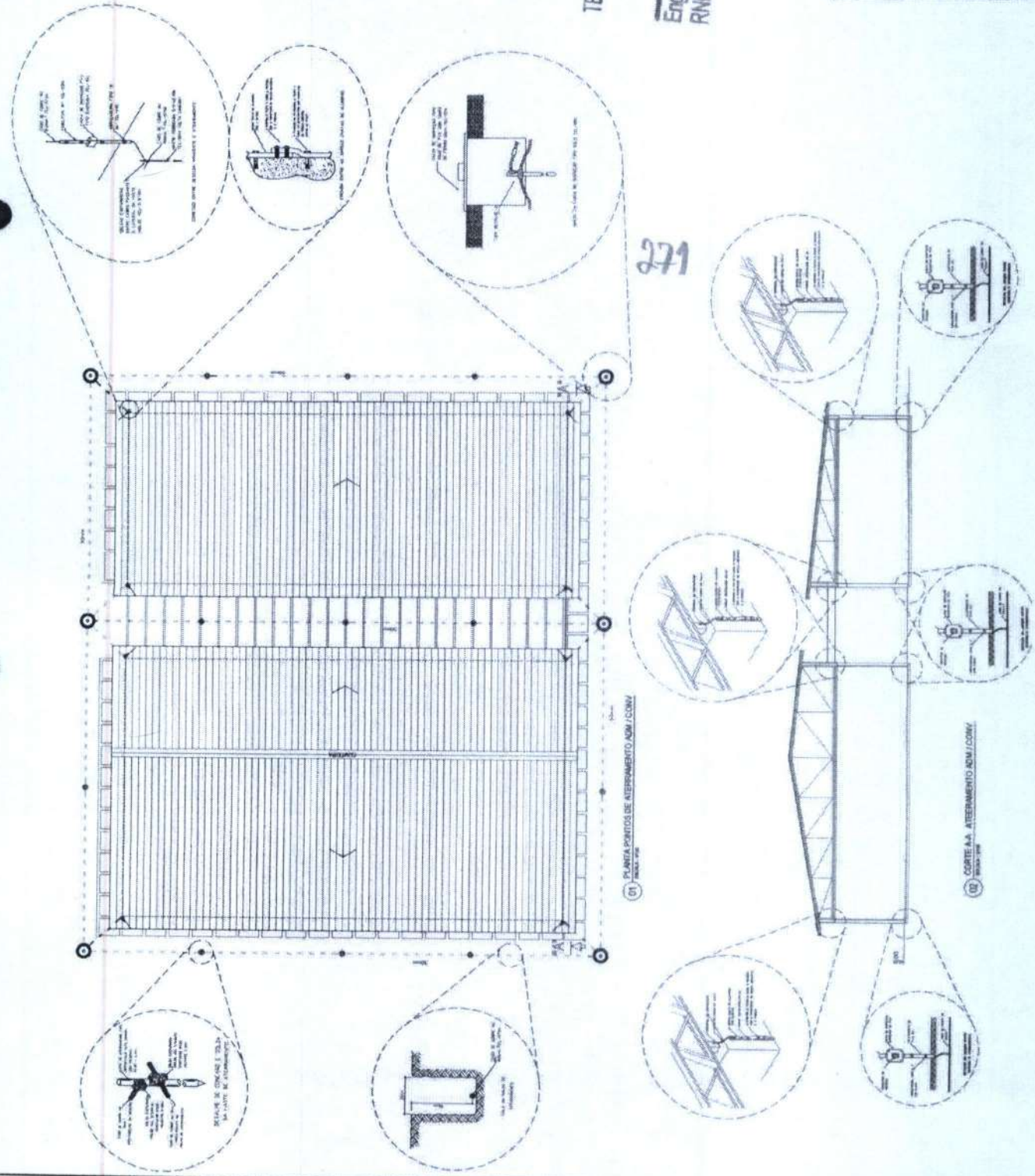

TECHPROJ CONSULTORIA E PROJETOS EIRELI

Eng. Civil Renato Lucio Cavalcante de Oliveira
RNP CREA 060004760-1-CPF 091.708952-64

Ricardo Dantas S. Pereira
Secretário de Infraestrutura, Organismo
Agropecuária e Recursos Hídricos
CPF: 55.265.383-00
Portaria Nº 742/2021

BRASIL
GOVERNO DO ESTADO DO RIO GRANDE DO NORTE
SECRETARIA DE INFRAESTRUTURA, ORGANISMO AGRICOLA E RECURSOS HIDRICOS
MUNICIPALIDADE DE HORTOLÂNDIA
RUA JOAQUIM DE SALES, 100 - JARDIM SANTA TERESA - HORTOLÂNDIA - RN
CEP: 55.265-383
FONE: (55) 3334-1212
E-MAIL: secretaria@ser.gov.br
www.ser.gov.br

PROJETO Nº 04
FOLHA Nº 04

Projeto	Execução	Supervisão	Assinatura	Data
				2024/04/25

1	ÁREA DE ESTACIONAMENTO	2	ÁREA DE SERVIÇOS
3	ÁREA DE LANCAMENTO	4	ÁREA DE JOGOS
5	ÁREA DE RECREAÇÃO	6	ÁREA DE CONVIVÊNCIA
7	ÁREA DE EXERCÍCIOS	8	ÁREA DE ARREDORES
9	ÁREA DE PLANTIO	10	ÁREA DE ILUMINAÇÃO
11	ÁREA DE SINALIZAÇÃO	12	ÁREA DE SEGURANÇA
13	ÁREA DE DRENAGEM	14	ÁREA DE VENTILAÇÃO
15	ÁREA DE AQUECIMENTO	16	ÁREA DE RESERVA
17	ÁREA DE ESTACIONAMENTO	18	ÁREA DE SERVIÇOS
19	ÁREA DE LANCAMENTO	20	ÁREA DE JOGOS
21	ÁREA DE RECREAÇÃO	22	ÁREA DE CONVIVÊNCIA
23	ÁREA DE EXERCÍCIOS	24	ÁREA DE ARREDORES
25	ÁREA DE PLANTIO	26	ÁREA DE ILUMINAÇÃO
27	ÁREA DE SINALIZAÇÃO	28	ÁREA DE SEGURANÇA
29	ÁREA DE DRENAGEM	30	ÁREA DE VENTILAÇÃO
31	ÁREA DE AQUECIMENTO	32	ÁREA DE RESERVA

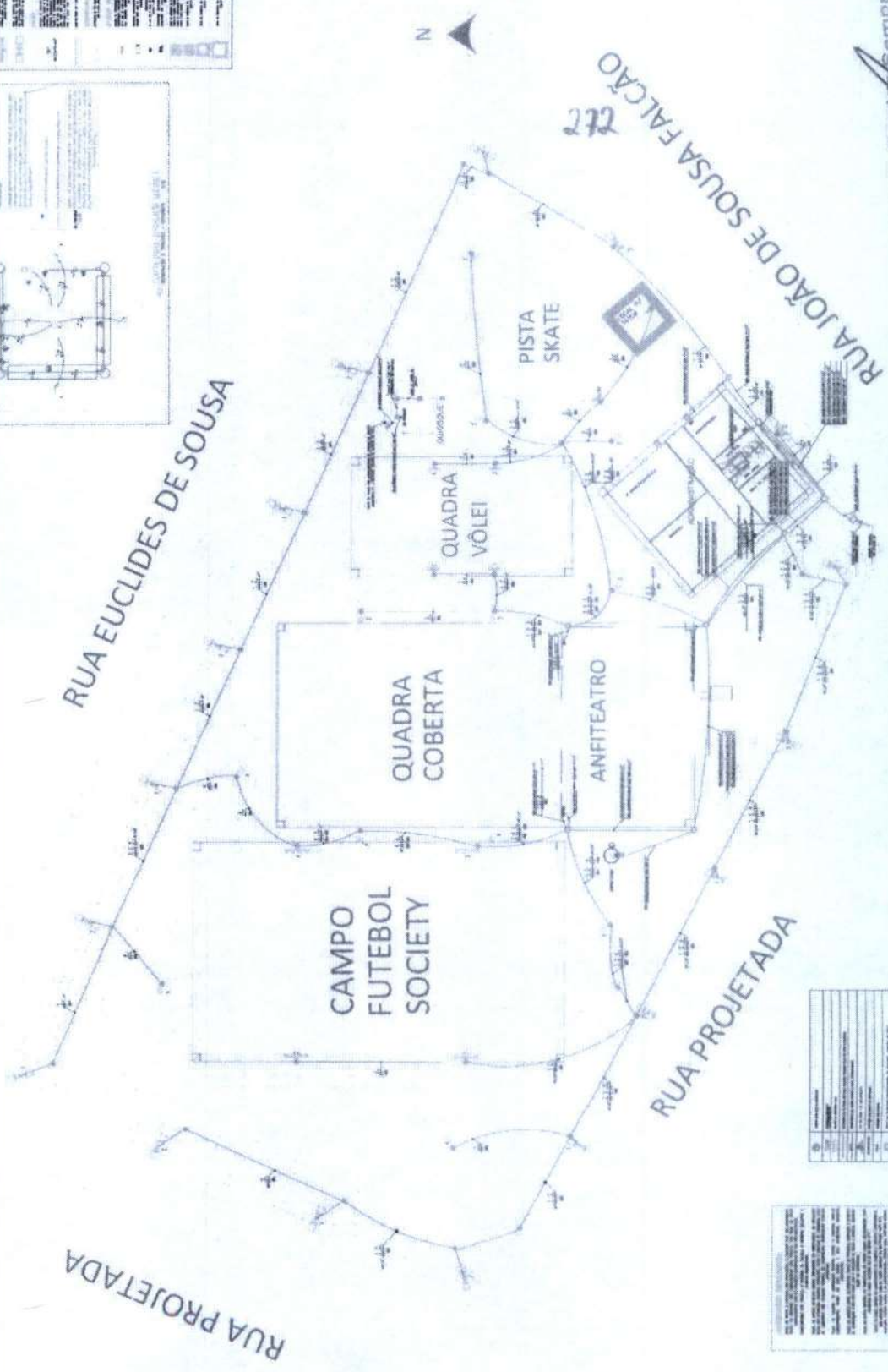
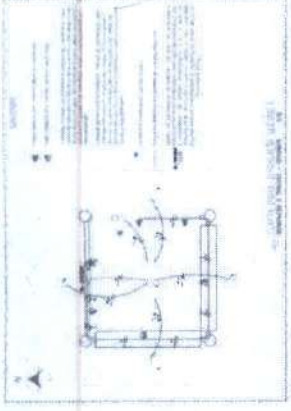

COMISSÃO PERMANENTE DE LICITACÃO
 Nº 01/2021
 Nº 652
 Nº 01/2021

01	04
01	04

Ricardo Dantas Sampaio
 Secretário de Infraestrutura, Urbanismo
 e Obras Públicas
 Agropesquiaria nº 728.383-00
 CPF: 07.728.383-00
 Portaria Nº 74.012.021

TECHPROJ CONSULTORIA E PROJETOS EIRELI

Eng. Civil Renato Lúcio Cavalcante de Oliveira
 RNP CREA 06000177-7

PROJETO DE ARQUITETURA E PLANEJAMENTO
 DE OBRAS DE INFRAESTRUTURA, URBANISMO
 E OBRAS DE SANEAMENTO

1	ÁREA DE ESTACIONAMENTO	2	ÁREA DE SERVIÇOS
3	ÁREA DE LANCAMENTO	4	ÁREA DE JOGOS
5	ÁREA DE RECREAÇÃO	6	ÁREA DE CONVIVÊNCIA
7	ÁREA DE EXERCÍCIOS	8	ÁREA DE ARREDORES
9	ÁREA DE PLANTIO	10	ÁREA DE ILUMINAÇÃO
11	ÁREA DE SINALIZAÇÃO	12	ÁREA DE SEGURANÇA
13	ÁREA DE DRENAGEM	14	ÁREA DE VENTILAÇÃO
15	ÁREA DE AQUECIMENTO	16	ÁREA DE RESERVA
17	ÁREA DE ESTACIONAMENTO	18	ÁREA DE SERVIÇOS
19	ÁREA DE LANCAMENTO	20	ÁREA DE JOGOS
21	ÁREA DE RECREAÇÃO	22	ÁREA DE CONVIVÊNCIA
23	ÁREA DE EXERCÍCIOS	24	ÁREA DE ARREDORES
25	ÁREA DE PLANTIO	26	ÁREA DE ILUMINAÇÃO
27	ÁREA DE SINALIZAÇÃO	28	ÁREA DE SEGURANÇA
29	ÁREA DE DRENAGEM	30	ÁREA DE VENTILAÇÃO
31	ÁREA DE AQUECIMENTO	32	ÁREA DE RESERVA

1	ÁREA DE ESTACIONAMENTO	2	ÁREA DE SERVIÇOS
3	ÁREA DE LANCAMENTO	4	ÁREA DE JOGOS
5	ÁREA DE RECREAÇÃO	6	ÁREA DE CONVIVÊNCIA
7	ÁREA DE EXERCÍCIOS	8	ÁREA DE ARREDORES
9	ÁREA DE PLANTIO	10	ÁREA DE ILUMINAÇÃO
11	ÁREA DE SINALIZAÇÃO	12	ÁREA DE SEGURANÇA
13	ÁREA DE DRENAGEM	14	ÁREA DE VENTILAÇÃO
15	ÁREA DE AQUECIMENTO	16	ÁREA DE RESERVA
17	ÁREA DE ESTACIONAMENTO	18	ÁREA DE SERVIÇOS
19	ÁREA DE LANCAMENTO	20	ÁREA DE JOGOS
21	ÁREA DE RECREAÇÃO	22	ÁREA DE CONVIVÊNCIA
23	ÁREA DE EXERCÍCIOS	24	ÁREA DE ARREDORES
25	ÁREA DE PLANTIO	26	ÁREA DE ILUMINAÇÃO
27	ÁREA DE SINALIZAÇÃO	28	ÁREA DE SEGURANÇA
29	ÁREA DE DRENAGEM	30	ÁREA DE VENTILAÇÃO
31	ÁREA DE AQUECIMENTO	32	ÁREA DE RESERVA

TECHPROJ CONSULTORIA E PROJETOS EIRELI

Eng. Civil Renato Lucio Cavalcante de Oliveira
RNP CREA 060004760-1-CPF 081 706853-04



PLANO DE DRENAGEM

LEGENDA

— LINHA DE DRENAGEM (Linha tracejada com setas indicando o sentido do escoamento)

— MANHOLETO (Círculo com o número do manholeto)

— CÔRREGO (Linha tracejada com setas)

— RUA (Linha sólida)

— C/2.0 (Diâmetro de 2.0 metros)

— C/1.5 (Diâmetro de 1.5 metros)

— C/1.0 (Diâmetro de 1.0 metro)

— C/0.8 (Diâmetro de 0.8 metro)

— C/0.6 (Diâmetro de 0.6 metro)

— C/0.4 (Diâmetro de 0.4 metro)

— C/0.3 (Diâmetro de 0.3 metro)

— C/0.2 (Diâmetro de 0.2 metro)

— C/0.1 (Diâmetro de 0.1 metro)

— C/0.05 (Diâmetro de 0.05 metro)

— C/0.02 (Diâmetro de 0.02 metro)

— C/0.01 (Diâmetro de 0.01 metro)

273

NOTA
 PINTO DE ESTACAMENTO EM PEDRA, TODA REALIZADA



Ricardo Dentel Sampaio
 Secretário de Infraestrutura, Urbanismo,
 Agropecuária e Recursos Hídricos
 CPF: 387.926.383-00
 Portaria Nº 7.472/21

Stamp of the Prefeitura Municipal de Horizontina with various administrative fields and numbers, including '02 04'.

107 - DRENAGEM - PLANO DE DRENAGEM - PLANO

UNIVERSIDADE DE SANTA TERESA - PELA DA ATIVIDADE DO LINGUAGUAGEM

PROVA DE CONHECIMENTO DE INFORMÁTICA

NOME DO CANDIDATO		R.G.		DATA DE NASCIM.		CATEGORIA		SALA DE PROVA	
1	ALBERTO DE OLIVEIRA	1034849	10/02/1965	1034849	10/02/1965	1034849	10/02/1965	1034849	1034849
2	ANDRÉ LUI DE ALMEIDA	1034849	10/02/1965	1034849	10/02/1965	1034849	10/02/1965	1034849	1034849
3	ANDRÉ LUI DE ALMEIDA	1034849	10/02/1965	1034849	10/02/1965	1034849	10/02/1965	1034849	1034849
4	ANDRÉ LUI DE ALMEIDA	1034849	10/02/1965	1034849	10/02/1965	1034849	10/02/1965	1034849	1034849
5	ANDRÉ LUI DE ALMEIDA	1034849	10/02/1965	1034849	10/02/1965	1034849	10/02/1965	1034849	1034849
6	ANDRÉ LUI DE ALMEIDA	1034849	10/02/1965	1034849	10/02/1965	1034849	10/02/1965	1034849	1034849
7	ANDRÉ LUI DE ALMEIDA	1034849	10/02/1965	1034849	10/02/1965	1034849	10/02/1965	1034849	1034849
8	ANDRÉ LUI DE ALMEIDA	1034849	10/02/1965	1034849	10/02/1965	1034849	10/02/1965	1034849	1034849
9	ANDRÉ LUI DE ALMEIDA	1034849	10/02/1965	1034849	10/02/1965	1034849	10/02/1965	1034849	1034849
10	ANDRÉ LUI DE ALMEIDA	1034849	10/02/1965	1034849	10/02/1965	1034849	10/02/1965	1034849	1034849
11	ANDRÉ LUI DE ALMEIDA	1034849	10/02/1965	1034849	10/02/1965	1034849	10/02/1965	1034849	1034849
12	ANDRÉ LUI DE ALMEIDA	1034849	10/02/1965	1034849	10/02/1965	1034849	10/02/1965	1034849	1034849
13	ANDRÉ LUI DE ALMEIDA	1034849	10/02/1965	1034849	10/02/1965	1034849	10/02/1965	1034849	1034849
14	ANDRÉ LUI DE ALMEIDA	1034849	10/02/1965	1034849	10/02/1965	1034849	10/02/1965	1034849	1034849
15	ANDRÉ LUI DE ALMEIDA	1034849	10/02/1965	1034849	10/02/1965	1034849	10/02/1965	1034849	1034849
16	ANDRÉ LUI DE ALMEIDA	1034849	10/02/1965	1034849	10/02/1965	1034849	10/02/1965	1034849	1034849
17	ANDRÉ LUI DE ALMEIDA	1034849	10/02/1965	1034849	10/02/1965	1034849	10/02/1965	1034849	1034849
18	ANDRÉ LUI DE ALMEIDA	1034849	10/02/1965	1034849	10/02/1965	1034849	10/02/1965	1034849	1034849
19	ANDRÉ LUI DE ALMEIDA	1034849	10/02/1965	1034849	10/02/1965	1034849	10/02/1965	1034849	1034849
20	ANDRÉ LUI DE ALMEIDA	1034849	10/02/1965	1034849	10/02/1965	1034849	10/02/1965	1034849	1034849
21	ANDRÉ LUI DE ALMEIDA	1034849	10/02/1965	1034849	10/02/1965	1034849	10/02/1965	1034849	1034849
22	ANDRÉ LUI DE ALMEIDA	1034849	10/02/1965	1034849	10/02/1965	1034849	10/02/1965	1034849	1034849
23	ANDRÉ LUI DE ALMEIDA	1034849	10/02/1965	1034849	10/02/1965	1034849	10/02/1965	1034849	1034849
24	ANDRÉ LUI DE ALMEIDA	1034849	10/02/1965	1034849	10/02/1965	1034849	10/02/1965	1034849	1034849
25	ANDRÉ LUI DE ALMEIDA	1034849	10/02/1965	1034849	10/02/1965	1034849	10/02/1965	1034849	1034849
26	ANDRÉ LUI DE ALMEIDA	1034849	10/02/1965	1034849	10/02/1965	1034849	10/02/1965	1034849	1034849
27	ANDRÉ LUI DE ALMEIDA	1034849	10/02/1965	1034849	10/02/1965	1034849	10/02/1965	1034849	1034849
28	ANDRÉ LUI DE ALMEIDA	1034849	10/02/1965	1034849	10/02/1965	1034849	10/02/1965	1034849	1034849
29	ANDRÉ LUI DE ALMEIDA	1034849	10/02/1965	1034849	10/02/1965	1034849	10/02/1965	1034849	1034849
30	ANDRÉ LUI DE ALMEIDA	1034849	10/02/1965	1034849	10/02/1965	1034849	10/02/1965	1034849	1034849

275

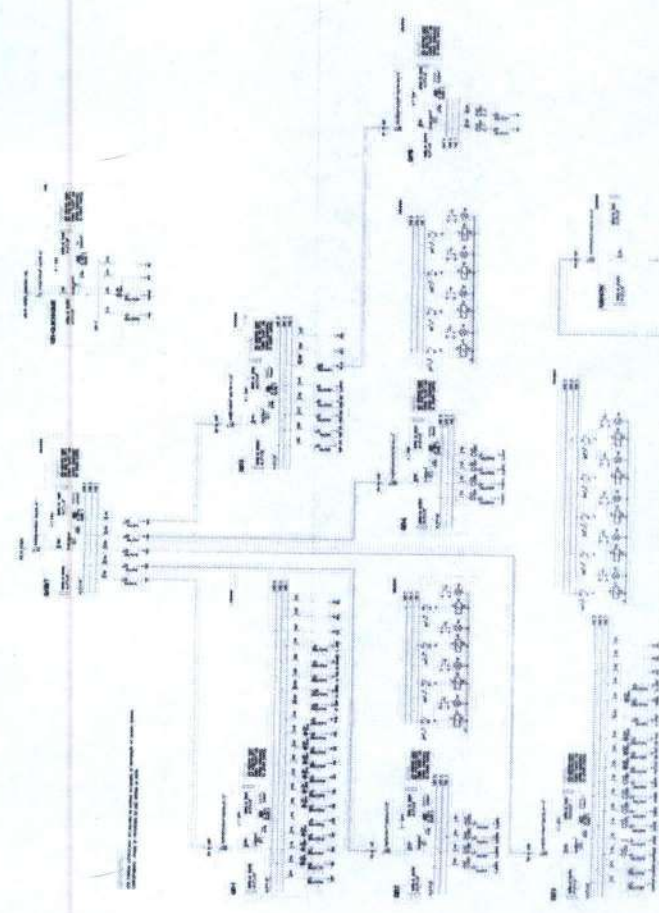

TECHPROJ CONSULTORIA E PROJETOS EIRELI

Eng. Civil Renato Lucio Cavalcante de Oliveira
RNP CPEA 08094760-1 - CPF 001 797653404

PLATEAU DE

DESENVOLVIMENTO DE PROJETO DE PLATEAU DE CONCRETO PARA O LANCAMENTO DE CONCRETO EM FORMAS DE PLATEAU.

PLATEAU DE

DESENVOLVIMENTO DE PROJETO DE PLATEAU DE CONCRETO PARA O LANCAMENTO DE CONCRETO EM FORMAS DE PLATEAU.

PLATEAU DE

DESENVOLVIMENTO DE PROJETO DE PLATEAU DE CONCRETO PARA O LANCAMENTO DE CONCRETO EM FORMAS DE PLATEAU.

NOTA: PAREDE DE REFINIAMENTO EM PEDRA TOCADA AS CONTORNADAS

COMISSÃO PERMANENTE DE LICITACAO

FLS. 054

Comissão Permanente de Licitação

Secretaria Municipal de Licitação

03

PROJEÇÃO

NOTA: O PROJETO É UMA COPIA DO ORIGINAL, ELABORADO POR ESTA
 EMPRESA, NÃO SENDO GARANTIDA A EXATIDÃO DAS DIMENSÕES E
 DAS QUANTIDADES DE MATERIAIS. O CLIENTE DEVE FICAR
 ATENTO ÀS MEDIDAS E ÀS QUANTIDADES DE MATERIAIS
 PARA EVITAR QUALQUER TIPO DE ERRO. O PROJETO NÃO É
 VALIDADO PARA OBRAS DE ALTA COMPLEXIDADE, COMO
 POR EXEMPLO, OBRAS DE INFRAESTRUTURA, OBRAS DE
 SANEAMENTO BÁSICO, OBRAS DE REFORMA DE EDIFÍCIOS
 HISTÓRICOS, OBRAS DE REFORMA DE OBRAS DE ARQUITETURA
 DE IMPORTÂNCIA CULTURAL, OBRAS DE REFORMA DE OBRAS
 DE IMPORTÂNCIA HISTÓRICA, OBRAS DE REFORMA DE OBRAS
 DE IMPORTÂNCIA SOCIAL, OBRAS DE REFORMA DE OBRAS
 DE IMPORTÂNCIA AMBIENTAL, OBRAS DE REFORMA DE OBRAS
 DE IMPORTÂNCIA ECONÔMICA, OBRAS DE REFORMA DE OBRAS
 DE IMPORTÂNCIA POLÍTIKA, OBRAS DE REFORMA DE OBRAS
 DE IMPORTÂNCIA JURÍDICA, OBRAS DE REFORMA DE OBRAS
 DE IMPORTÂNCIA FISCAL, OBRAS DE REFORMA DE OBRAS
 DE IMPORTÂNCIA ADMINISTRATIVA, OBRAS DE REFORMA DE OBRAS
 DE IMPORTÂNCIA DE OUTRAS NATUREZAS. O PROJETO NÃO É
 VALIDADO PARA OBRAS DE ALTA COMPLEXIDADE, COMO
 POR EXEMPLO, OBRAS DE INFRAESTRUTURA, OBRAS DE
 SANEAMENTO BÁSICO, OBRAS DE REFORMA DE EDIFÍCIOS
 HISTÓRICOS, OBRAS DE REFORMA DE OBRAS DE ARQUITETURA
 DE IMPORTÂNCIA CULTURAL, OBRAS DE REFORMA DE OBRAS
 DE IMPORTÂNCIA HISTÓRICA, OBRAS DE REFORMA DE OBRAS
 DE IMPORTÂNCIA SOCIAL, OBRAS DE REFORMA DE OBRAS
 DE IMPORTÂNCIA AMBIENTAL, OBRAS DE REFORMA DE OBRAS
 DE IMPORTÂNCIA ECONÔMICA, OBRAS DE REFORMA DE OBRAS
 DE IMPORTÂNCIA POLÍTIKA, OBRAS DE REFORMA DE OBRAS
 DE IMPORTÂNCIA JURÍDICA, OBRAS DE REFORMA DE OBRAS
 DE IMPORTÂNCIA FISCAL, OBRAS DE REFORMA DE OBRAS
 DE IMPORTÂNCIA ADMINISTRATIVA, OBRAS DE REFORMA DE OBRAS
 DE IMPORTÂNCIA DE OUTRAS NATUREZAS.

- 1. MEMORIAL DESCRITIVO
- 2. PLANO DE ARQUITETURA
- 3. PLANO DE ESTRUTURA
- 4. PLANO DE INSTALAÇÕES ELÉTRICAS
- 5. PLANO DE INSTALAÇÕES HIDRÁULICAS
- 6. PLANO DE INSTALAÇÕES AEREADES
- 7. PLANO DE INSTALAÇÕES DE SANEAMENTO
- 8. PLANO DE INSTALAÇÕES DE SEGURANÇA
- 9. PLANO DE INSTALAÇÕES DE COMFORTO
- 10. PLANO DE INSTALAÇÕES DE OUTRAS NATUREZAS

276

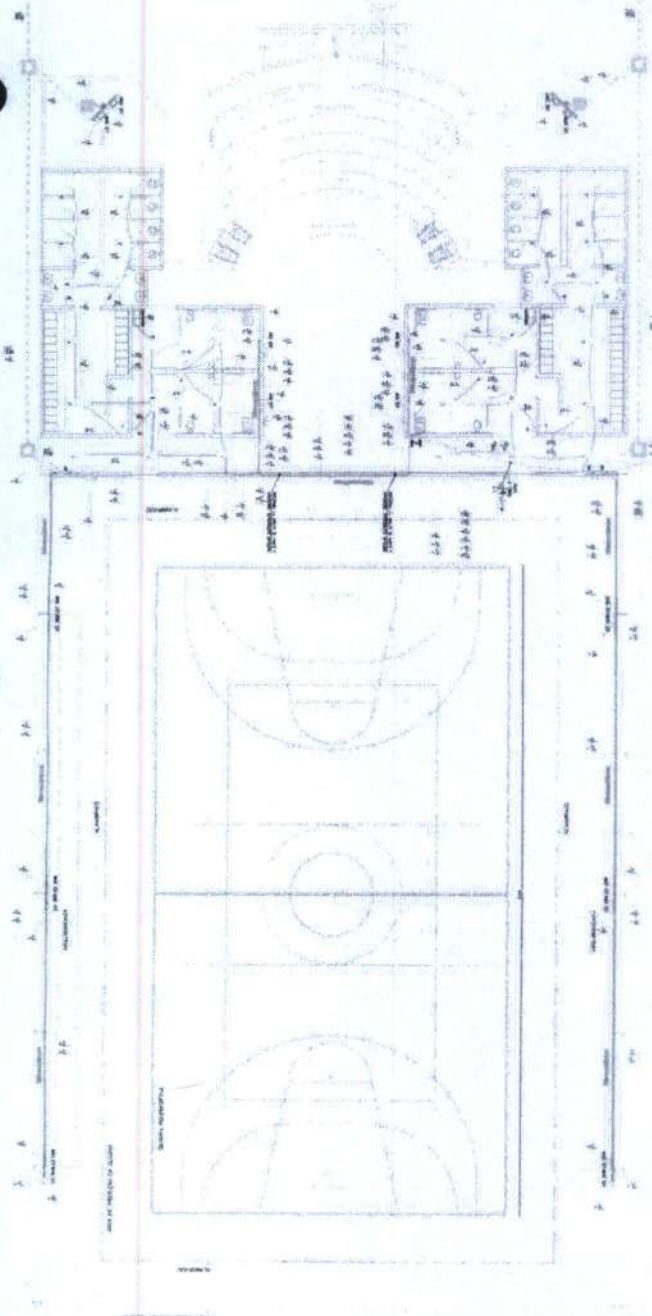

Este projeto foi elaborado por esta empresa para a obra de reforma do edifício situado na Rua 10, nº 10, do bairro de... O projeto não é válido para obras de alta complexidade, como obras de infraestrutura, obras de saneamento básico, obras de reforma de edifícios históricos, obras de reforma de obras de arquitetura de importância cultural, obras de reforma de obras de importância histórica, obras de reforma de obras de importância social, obras de reforma de obras de importância ambiental, obras de reforma de obras de importância econômica, obras de reforma de obras de importância política, obras de reforma de obras de importância jurídica, obras de reforma de obras de importância fiscal, obras de reforma de obras de importância administrativa, obras de reforma de obras de importância de outras naturezas.



1 - FACHADA DO EDIFÍCIO DE ALIQUOTA

2 - FACHADA DO EDIFÍCIO DE ALIQUOTA



Prefeitura Municipal de Horizonte

Assessoria Jurídica
 Rua 10, nº 10, bairro de...
 CEP: 557-224-00
 Telefone: (35) 3220-2000

Processo nº 04/2021

Ricardo Dantas Sampaio
 Secretário de Infraestrutura, Planejamento,
 Agropecuária e Pesca Rural
 CPF: 35772963-00
 Portaria nº 447/2021

TECHPROJ CONSULTORIA E PROJETOS EIRELI

Eng. Civil Renato Lucio Cavalcante de Oliveira
 RNP/CREA 0660004760-1, CPF nº 024.770.852-9



Anotação de Responsabilidade Técnica - ART
Lei nº 6.496, de 7 de dezembro de 1977

CREA-CE

ART OBRA / SERVIÇO
Nº CE20190475880

Conselho Regional de Engenharia e Agronomia do Ceará

INICIAL **658**
X

1. Responsável Técnico

CARLOS RENATO DA MOTA BEZERRA

Título profissional: **ENGENHEIRO CIVIL, PÓS-GRADUAÇÃO "LATO SENSU" MBA EM PLATAFORMA BIM, MBA EM GESTÃO DE PROJ.COM MODEL. P/ ARQUIT.E ENGENHARIAS**

RNP: 0604265212

Registro: 24625CE

2. Dados do Contrato

Contratante: **PREFEITURA MUNICIPAL DE HORIZONTE**
AVENIDA PRESIDENTE CASTELO BRANCO

CPF/CNPJ: 23.555.198/0001-86

Nº: 5100

Complemento:
Cidade: Horizonte

Bairro: **CENTRO**
UF: **CE**

CEP: 62880000

Contrato: 1

Celebrado em: 26/04/2019

Valor: **R\$ 2.000,00**

Tipo de contratante: **Pessoa Jurídica de Direito Público**

Ação Institucional: **NENHUMA - NÃO OPTANTE**

3. Dados da Obra/Serviço

RUA RUA JOÃO DE SOUSA S/N, ESQUINA COM RUA EUCLIDES DE SOUSA

Nº: S/N

Complemento:

Bairro: **CATOLÉ**

Cidade: **HORIZONTE**

UF: **CE**

CEP: 62880000

Data de Início: 26/04/2019

Previsão de término: 30/05/2019

Coordenadas Geográficas: -4.066923, -38.511341

Finalidade: **SEM DEFINIÇÃO**

Código: **Não Especificado**

Proprietário: **PREFEITURA MUNICIPAL DE HORIZONTE**

CPF/CNPJ: 23.555.198/0001-86

4. Atividade Técnica

21 - ELABORAÇÃO

Quantidade

Unidade

38 - ORÇAMENTO > OBRAS E SERVIÇOS - CONSTRUÇÃO CIVIL > EDIFICAÇÕES > EDIFICAÇÃO > #5025 - PRAÇAS

1,00

un

Após a conclusão das atividades técnicas o profissional deve proceder a baixa desta ART

5. Observações

REPROGRAMAÇÃO DOS SERVIÇOS DE CONSTRUÇÃO DA PRAÇA DA JUVENTUDE NO BAIRRO DO CATOLÉ, NA RUA JOÃO DE SOUSA S/N, ESQUINA COM RUA EUCLIDES DE SOUSA, NO MUNICÍPIO DE HORIZONTE DE ACORDO COM O PLANO DE TRABALHO Nº 1004958/13 NO MINISTÉRIO DO ESPORTE

6. Declarações

- Cláusula Compromissória: Qualquer conflito ou litígio originado do presente contrato, bem como sua interpretação ou execução, será resolvido por arbitragem, de acordo com a Lei nº. 9.307, de 23 de setembro de 1996, por meio do Centro de Mediação e Arbitragem - CMA vinculado ao Crea-CE, nos termos do respectivo regulamento de arbitragem que, expressamente, as partes declaram concordar.

- Declaro que estou cumprindo as regras de acessibilidade previstas nas normas técnicas da ABNT, na legislação específica e no decreto n. 5296/2004.

7. Entidade de Classe

CLUBE DE ENGENHARIA DO CEARÁ (CEC)

8. Assinaturas

Declaro serem verdadeiras as informações acima

CARLOS RENATO DA MOTA BEZERRA - CPF: 437.183.183-53

Local

data

PREFEITURA MUNICIPAL DE HORIZONTE - CNPJ: 23.555.198/0001-86

Ricardo Daniel Sampaio

Secretário de Infraestrutura, Urbanismo

Agricultura e Recursos Hídricos

CPF: 557.076.363-00

Portaria Nº 74.472/19

9. Informações

* A ART é válida somente quando quitada, mediante apresentação do comprovante do pagamento ou conferência no site do Crea

* Somente é considerada válida a ART quando estiver cadastrada no CREA, quitada, possuir as assinaturas originais do profissional e contratante.

10. Valor

Valor da ART: **R\$ 85,96**

Registrada em: 29/04/2019

Valor pago: **R\$ 85,96**

Nosso Número: 8213272403

A autenticidade desta ART pode ser verificada em: <https://crea-ce.sitac.com.br/publico/>, com a chave: 0C3ZZ

Impresso em: 08/12/2022 às 08:45:07 por: ip: 190.2.86.181

www.crea-ce.org.br

faleconosco@crea-ce.org.br

Tel: (85) 3453-5800

Fax: (85) 3453-5804

CREA-CE
Conselho Regional de Engenharia e Agronomia do Ceará

