

COMISSÃO DE LICITAÇÃO
578
[Handwritten signature]

OBJETO: REFORMA E AMPLIAÇÃO DA SEDE DA PREFEITURA MUNICIPAL DE HORIZONTE-CE.



FOTO Nº	SEDE DA PREF. MUNICIPAL DE HORIZONTE
25	NOVEMBRO 2023



FOTO Nº	SEDE DA PREF. MUNICIPAL DE HORIZONTE
26	NOVEMBRO 2023

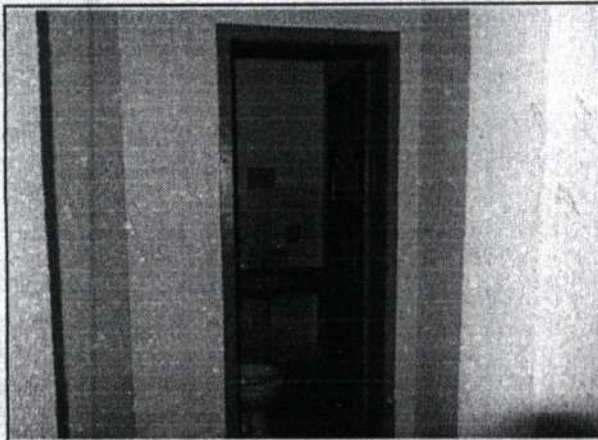

FOTO Nº	SEDE DA PREF. MUNICIPAL DE HORIZONTE
27	NOVEMBRO 2023



FOTO Nº	SEDE DA PREF. MUNICIPAL DE HORIZONTE
28	NOVEMBRO 2023



FOTO Nº	SEDE DA PREF. MUNICIPAL DE HORIZONTE
29	NOVEMBRO 2023



FOTO Nº	SEDE DA PREF. MUNICIPAL DE HORIZONTE
30	NOVEMBRO 2023

[Handwritten signature]

[Handwritten signature]

OBJETO: REFORMA E AMPLIAÇÃO DA SEDE DA PREFEITURA MUNICIPAL DE HORIZONTE-CE.



FOTO Nº	SEDE DA PREF. MUNICIPAL DE HORIZONTE
31	NOVEMBRO 2023



FOTO Nº	SEDE DA PREF. MUNICIPAL DE HORIZONTE
32	NOVEMBRO 2023

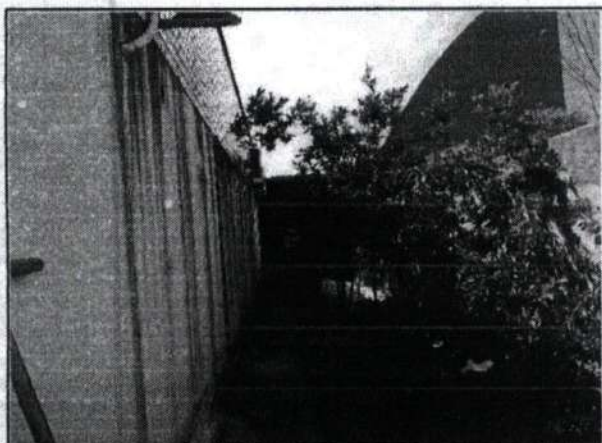

FOTO Nº	SEDE DA PREF. MUNICIPAL DE HORIZONTE
33	NOVEMBRO 2023



FOTO Nº	SEDE DA PREF. MUNICIPAL DE HORIZONTE
34	NOVEMBRO 2023



FOTO Nº	SEDE DA PREF. MUNICIPAL DE HORIZONTE
35	NOVEMBRO 2023



FOTO Nº	SEDE DA PREF. MUNICIPAL DE HORIZONTE
36	NOVEMBRO 2023

Rosiane Santiago
Rosiane da Silva Santiago
ENGENHEIRA CIVIL
CPF: 061883228-9

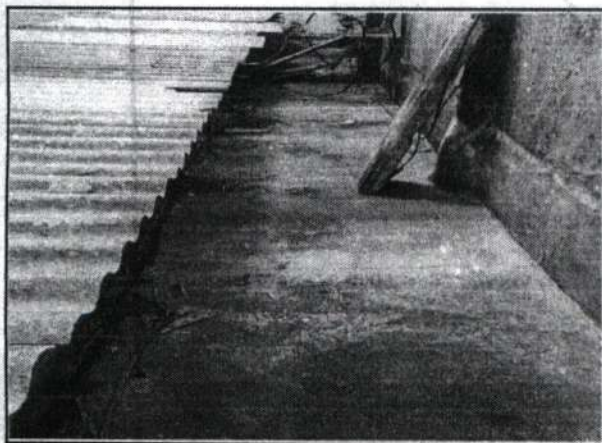
Ricardo Santos Sampaio
Ricardo Santos Sampaio
Secretário de Infraestrutura, Urbanismo
Agropecuária e Recursos Hídricos
CPF: 357.726.383-00
Portaria Nº 744/2021

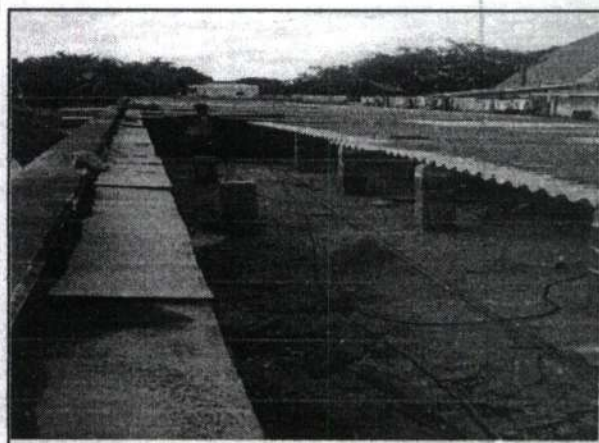

REFORMA E AMPLIAÇÃO DA SEDE DA PREFEITURA MUNICIPAL DE HORIZONTE-CE



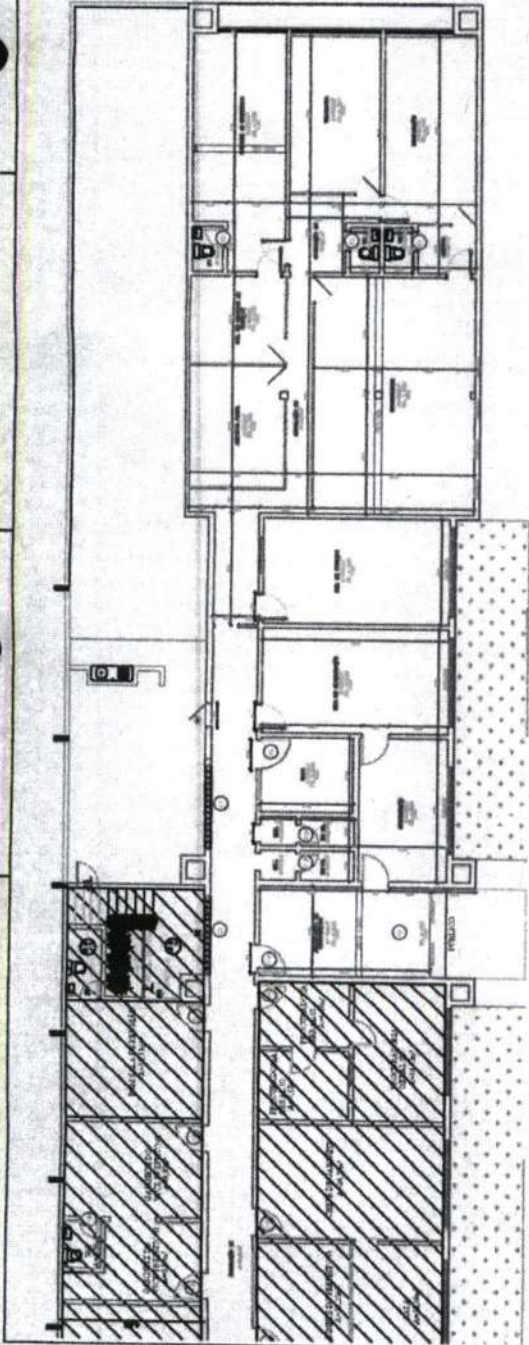

01 PLANTA EXISTENTE

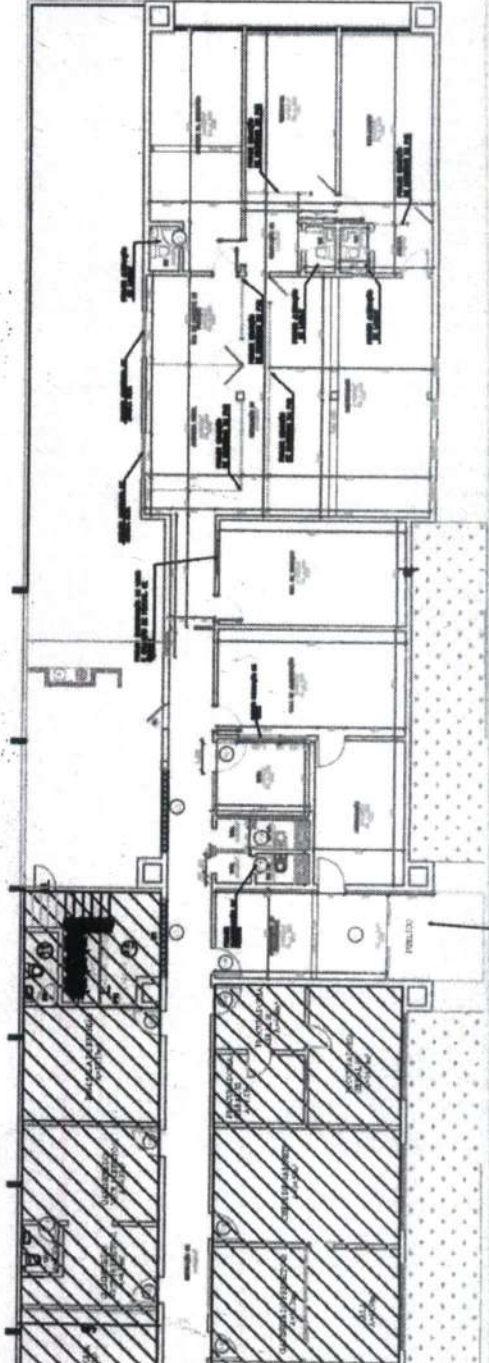

02 PLANTA DE RECONSTRUÇÃO

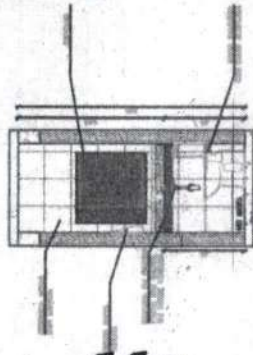
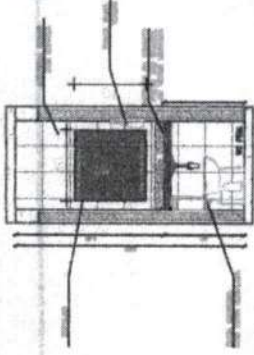

03 VISTA ÚNICA

[Handwritten signature]
Dayvid Bertulino Silva
 Secretário de Infraestrutura, Urbanismo
 Agropecuária e Recursos Hídricos
 CAU Nº A 157467-1



Ricardo Dantas Sampaio
 Secretário de Infraestrutura, Urbanismo
 Agropecuária e Recursos Hídricos
 CPF: 357.716.383-00
 Portaria nº 744/2021

Prefeitura Municipal de Horizonte Rua Francisco de Sá, 100 - Centro - Horizonte - CE CEP: 61000-000	
Nº do Processo: 01/2021	Data de Abertura: 05/10/2021
Hora: 14h00min	Local: Sala de Leilões
Observações:	
Assinatura do Secretário Municipal de Licitação:	
Assinatura do Secretário de Infraestrutura, Urbanismo, Agropecuária e Recursos Hídricos:	

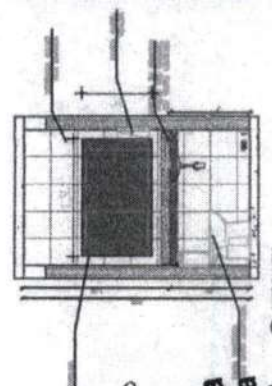
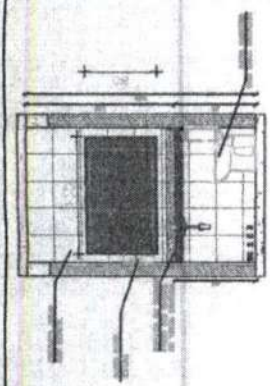

Dayvid Bertolino Silva
Arquiteto e Urbanista
CAU Nº A 157467-1

[Handwritten signature]

- LEGENDA**
- 1 - PORTA DE ALUMINIO
 - 2 - JANELA DE ALUMINIO
 - 3 - PORTA DE MADEIRA
 - 4 - JANELA DE MADEIRA
 - 5 - PORTA DE CONCRETO
 - 6 - JANELA DE CONCRETO
 - 7 - PORTA DE FERRO
 - 8 - JANELA DE FERRO
 - 9 - PORTA DE VIDRO
 - 10 - JANELA DE VIDRO
 - 11 - PORTA DE TACCA
 - 12 - JANELA DE TACCA
 - 13 - PORTA DE ALUMINIO E VIDRO
 - 14 - JANELA DE ALUMINIO E VIDRO
 - 15 - PORTA DE ALUMINIO E MADEIRA
 - 16 - JANELA DE ALUMINIO E MADEIRA
 - 17 - PORTA DE ALUMINIO E CONCRETO
 - 18 - JANELA DE ALUMINIO E CONCRETO
 - 19 - PORTA DE ALUMINIO E FERRO
 - 20 - JANELA DE ALUMINIO E FERRO
 - 21 - PORTA DE ALUMINIO E VIDRO E MADEIRA
 - 22 - JANELA DE ALUMINIO E VIDRO E MADEIRA
 - 23 - PORTA DE ALUMINIO E VIDRO E CONCRETO
 - 24 - JANELA DE ALUMINIO E VIDRO E CONCRETO
 - 25 - PORTA DE ALUMINIO E VIDRO E FERRO
 - 26 - JANELA DE ALUMINIO E VIDRO E FERRO
 - 27 - PORTA DE ALUMINIO E VIDRO E TACCA
 - 28 - JANELA DE ALUMINIO E VIDRO E TACCA
 - 29 - PORTA DE ALUMINIO E VIDRO E ALUMINIO E MADEIRA
 - 30 - JANELA DE ALUMINIO E VIDRO E ALUMINIO E MADEIRA
 - 31 - PORTA DE ALUMINIO E VIDRO E ALUMINIO E CONCRETO
 - 32 - JANELA DE ALUMINIO E VIDRO E ALUMINIO E CONCRETO
 - 33 - PORTA DE ALUMINIO E VIDRO E ALUMINIO E FERRO
 - 34 - JANELA DE ALUMINIO E VIDRO E ALUMINIO E FERRO
 - 35 - PORTA DE ALUMINIO E VIDRO E ALUMINIO E TACCA
 - 36 - JANELA DE ALUMINIO E VIDRO E ALUMINIO E TACCA

ITEM	QUANTIDADE	DESCRIÇÃO	UNIDADE	VALOR UNITÁRIO	VALOR TOTAL
1	1	PORTA DE ALUMINIO	M²	150,00	150,00
2	2	JANELA DE ALUMINIO	M²	100,00	200,00
3	1	PORTA DE MADEIRA	M²	200,00	200,00
4	2	JANELA DE MADEIRA	M²	150,00	300,00
5	1	PORTA DE CONCRETO	M²	300,00	300,00
6	2	JANELA DE CONCRETO	M²	200,00	400,00
7	1	PORTA DE FERRO	M²	400,00	400,00
8	2	JANELA DE FERRO	M²	300,00	600,00
9	1	PORTA DE VIDRO	M²	500,00	500,00
10	2	JANELA DE VIDRO	M²	400,00	800,00
11	1	PORTA DE TACCA	M²	600,00	600,00
12	2	JANELA DE TACCA	M²	500,00	1.000,00
13	1	PORTA DE ALUMINIO E VIDRO	M²	700,00	700,00
14	2	JANELA DE ALUMINIO E VIDRO	M²	600,00	1.200,00
15	1	PORTA DE ALUMINIO E MADEIRA	M²	800,00	800,00
16	2	JANELA DE ALUMINIO E MADEIRA	M²	700,00	1.400,00
17	1	PORTA DE ALUMINIO E CONCRETO	M²	900,00	900,00
18	2	JANELA DE ALUMINIO E CONCRETO	M²	800,00	1.600,00
19	1	PORTA DE ALUMINIO E FERRO	M²	1.000,00	1.000,00
20	2	JANELA DE ALUMINIO E FERRO	M²	900,00	1.800,00
21	1	PORTA DE ALUMINIO E VIDRO E MADEIRA	M²	1.200,00	1.200,00
22	2	JANELA DE ALUMINIO E VIDRO E MADEIRA	M²	1.100,00	2.200,00
23	1	PORTA DE ALUMINIO E VIDRO E CONCRETO	M²	1.300,00	1.300,00
24	2	JANELA DE ALUMINIO E VIDRO E CONCRETO	M²	1.200,00	2.400,00
25	1	PORTA DE ALUMINIO E VIDRO E FERRO	M²	1.400,00	1.400,00
26	2	JANELA DE ALUMINIO E VIDRO E FERRO	M²	1.300,00	2.600,00
27	1	PORTA DE ALUMINIO E VIDRO E TACCA	M²	1.500,00	1.500,00
28	2	JANELA DE ALUMINIO E VIDRO E TACCA	M²	1.400,00	2.800,00
29	1	PORTA DE ALUMINIO E VIDRO E ALUMINIO E MADEIRA	M²	1.600,00	1.600,00
30	2	JANELA DE ALUMINIO E VIDRO E ALUMINIO E MADEIRA	M²	1.500,00	3.000,00
31	1	PORTA DE ALUMINIO E VIDRO E ALUMINIO E CONCRETO	M²	1.700,00	1.700,00
32	2	JANELA DE ALUMINIO E VIDRO E ALUMINIO E CONCRETO	M²	1.600,00	3.200,00
33	1	PORTA DE ALUMINIO E VIDRO E ALUMINIO E FERRO	M²	1.800,00	1.800,00
34	2	JANELA DE ALUMINIO E VIDRO E ALUMINIO E FERRO	M²	1.700,00	3.400,00
35	1	PORTA DE ALUMINIO E VIDRO E ALUMINIO E TACCA	M²	1.900,00	1.900,00
36	2	JANELA DE ALUMINIO E VIDRO E ALUMINIO E TACCA	M²	1.800,00	3.600,00

COMISSÃO MUNICIPAL DE LICITAÇÃO

SECRETARIA MUNICIPAL DE LICITAÇÃO

02/08

PROPOSTA Nº 001/2021

EMPRESA: [Handwritten]

VALOR: [Handwritten]

DATA: [Handwritten]

ASSINATURA: [Handwritten]

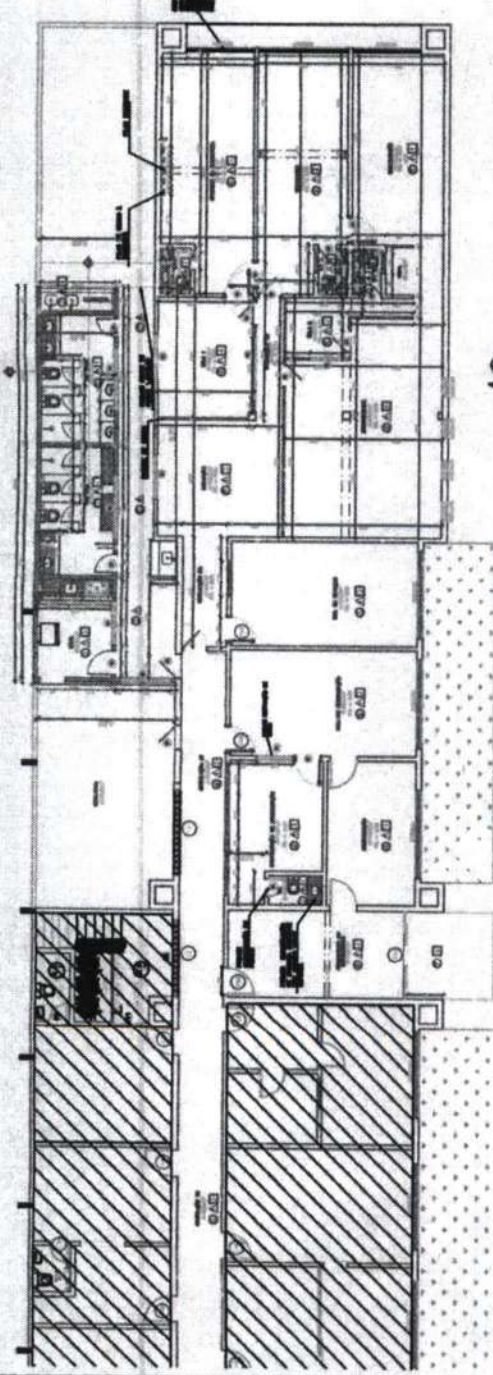

Ricardo Da Silva Sampaio
Secretário de Infraestrutura, Urbanismo
Agreguária e Recursos Humanos
CPF: 357.116.383-00
Portaria Nº 44/2021

[Handwritten signature]

PLANTA DE CONSTRUÇÃO

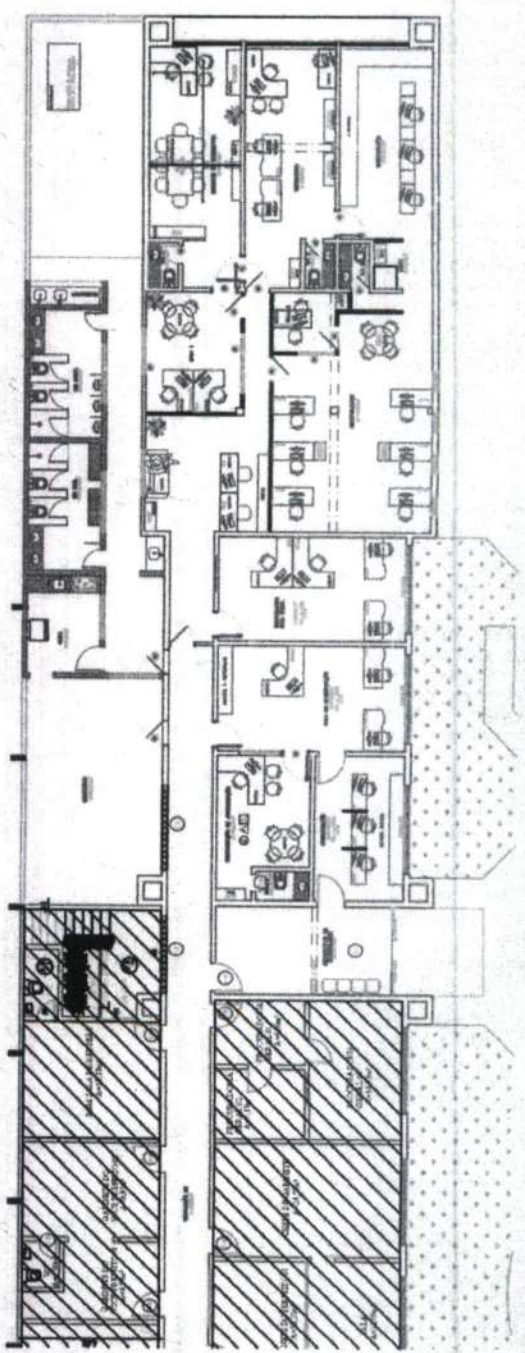

PLANTA DE CONSTRUÇÃO

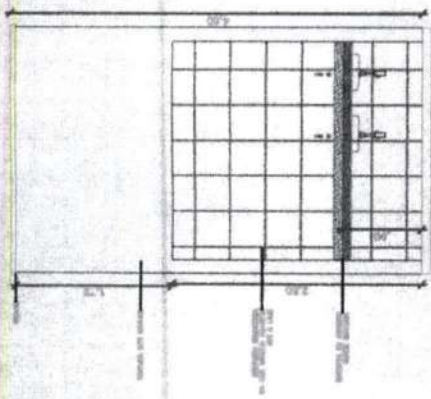

01 - LAYOUT LAMINADURA

[Signature]
Dayvid Bertolino Silva
 Arquiteto e Urbanista
 CAU Nº A 157467-1

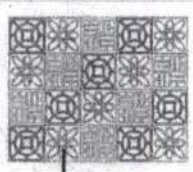

02 - DETALHE COBORTO



PREFEITURA MUNICIPAL DE HORÓPOLO	
Processo nº	03/05
Objeto	licitação nº 17
Valor estimado	
Valor atualizado	
Valor atualizado com taxa de	
Imposto de Renda	

LEGENDA

□ ZONA DE PROTEÇÃO DO PATRIMÔNIO HISTÓRICO

□ ZONA DE PROTEÇÃO DO PATRIMÔNIO AMBIENTAL

□ ZONA DE PROTEÇÃO DO PATRIMÔNIO CULTURAL

□ ZONA DE PROTEÇÃO DO PATRIMÔNIO TURÍSTICO

□ ZONA DE PROTEÇÃO DO PATRIMÔNIO ARQUITETÔNICO

□ ZONA DE PROTEÇÃO DO PATRIMÔNIO LINGUÍSTICO

□ ZONA DE PROTEÇÃO DO PATRIMÔNIO ETNOLÓGICO

□ ZONA DE PROTEÇÃO DO PATRIMÔNIO ANTROPOLÓGICO

□ ZONA DE PROTEÇÃO DO PATRIMÔNIO GEOLÓGICO

□ ZONA DE PROTEÇÃO DO PATRIMÔNIO PAISAGÍSTICO

□ ZONA DE PROTEÇÃO DO PATRIMÔNIO ESCULTÓRIO

□ ZONA DE PROTEÇÃO DO PATRIMÔNIO MONUMENTAL

□ ZONA DE PROTEÇÃO DO PATRIMÔNIO SÍTIO

□ ZONA DE PROTEÇÃO DO PATRIMÔNIO MONUMENTAL

□ ZONA DE PROTEÇÃO DO PATRIMÔNIO SÍTIO

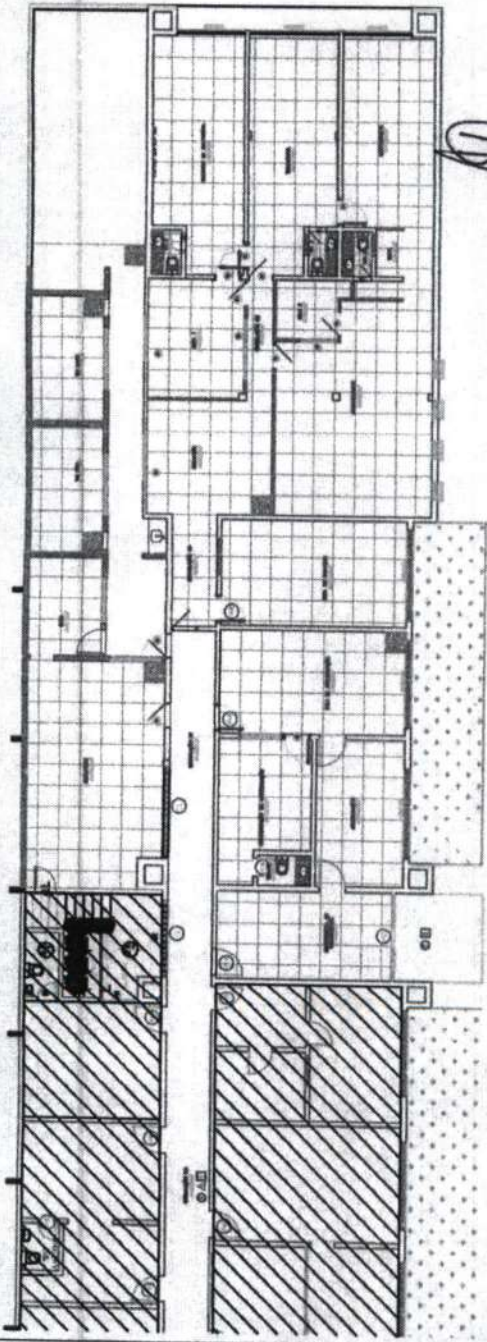

[Signature]
Ricardo Dantas Sampaio
 Secretário de Infraestrutura, Urbanismo
 Agropecuária e Recursos Hídricos
 CPF: 357.718.383-00
 Portaria Nº 7447/2023

03 - PLANTA DE ABANDONAMENTO

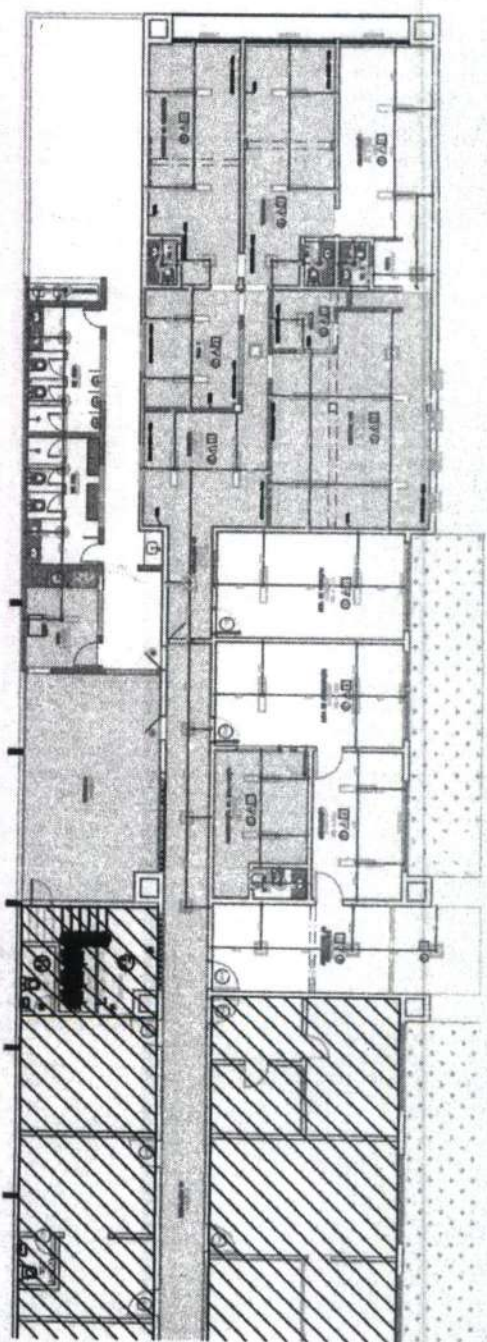

04 - PLANTA DE ABANDONAMENTO

[Handwritten signature]

Dayvid Bertulino Silva
Arquiteto e Urbanista
CAU Nº A 157467-1

Ricardo Davila
Secretário de Infraestrutura, Urbanismo
Agropecuária e Recursos Hídricos
CPF: 357.726.583-00
Portaria Nº 744/2021

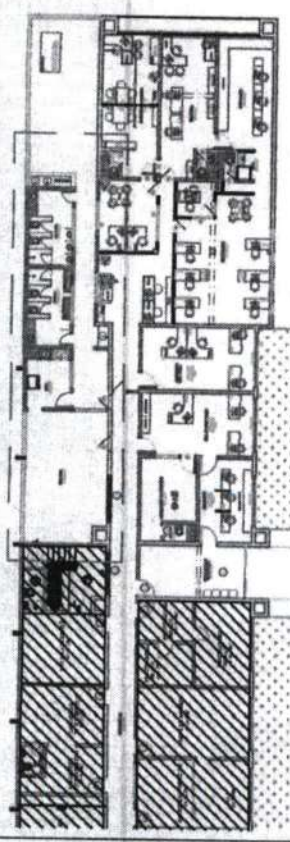

01 PLANTA DE DETALHAMENTO DE PORTADA

PARA OBRAS DE RECONSTRUÇÃO DE TETO, PORTADA, TRANSIÇÃO, E PAVIMENTO

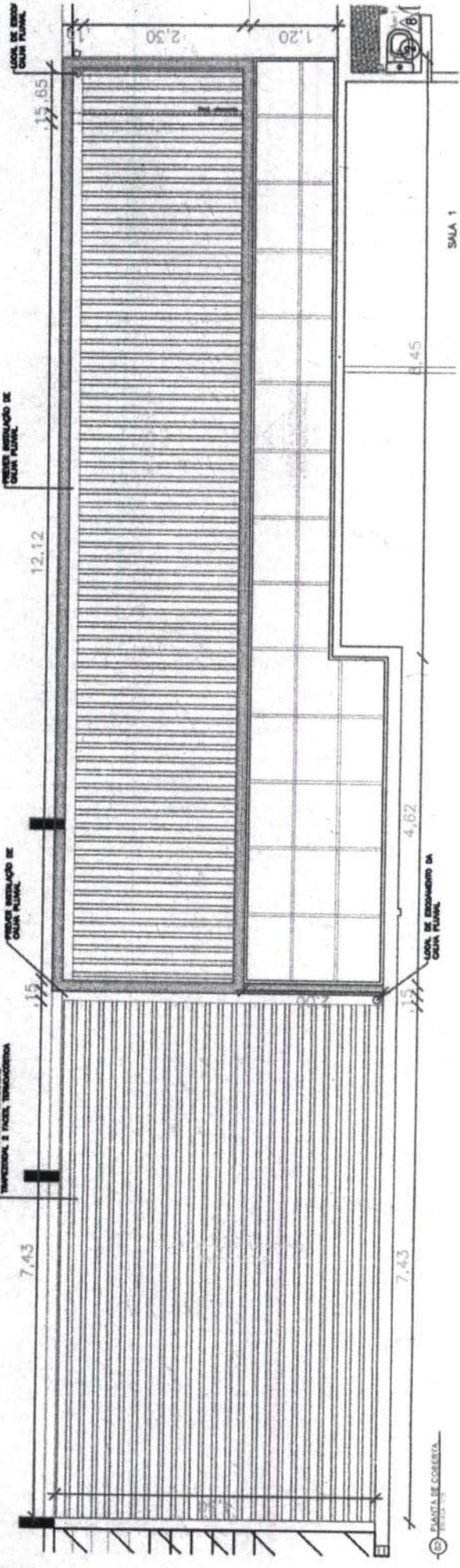

02 PLANTA DE COBERTURA

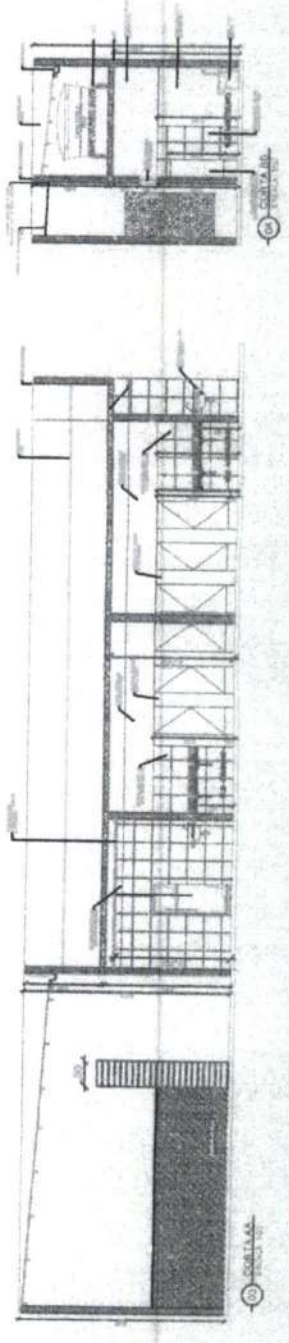

03 CORTA A-A

04 CORTA B-B

Comissão de Licitação
Prestador: Prefeitura Municipal de Horizonte
Processo: 04/05
Data: 08/03/2023
Hora: 10:00
Lugar: Sala 1

[Handwritten signature]

COMISSÃO DE LICITAÇÃO

[Handwritten signature]

Dayvid Bertulino Silva
Arquiteto e Urbanista
CAU Nº A 157467-1

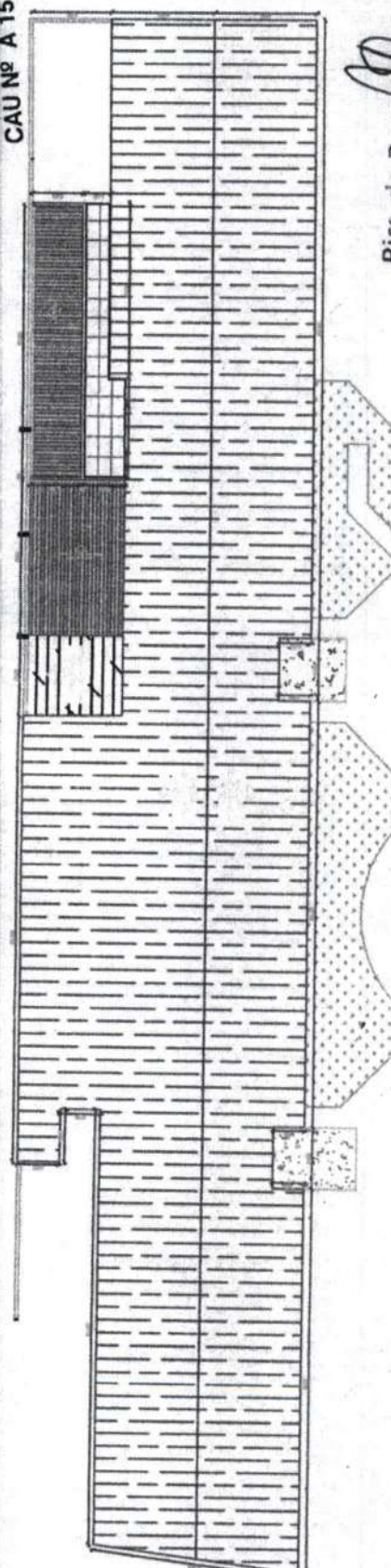

Ricardo Damasceno de Azevedo
Secretário de Infraestrutura, Urbanismo
Agropecuária e Recursos Hídricos
CPF: 357.711.383-00
Portaria Nº 744/2021

SECRETARIA DE GOVERNO
SECRETARIA DE INFRAESTRUTURA, URBANISMO, AGRICULTURA E RECURSOS HÍDRICOS

AREA EXISTENTE
AREA A SER AMPLIADA

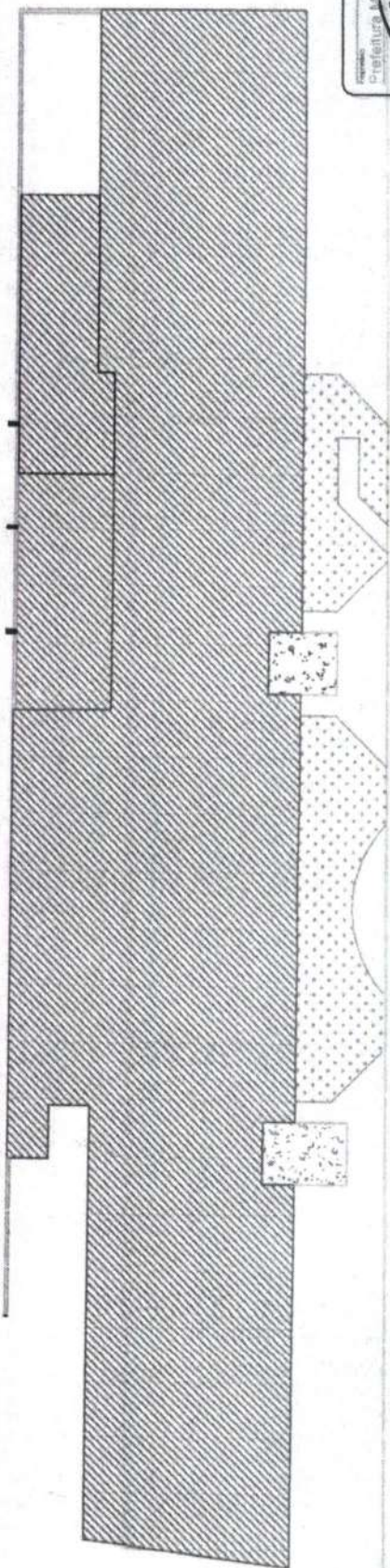

SECRETARIA DE LICITAÇÃO
COMISSÃO DE LICITAÇÃO
PREFEITURA MUNICIPAL DE HORIZONTE
Nº 05/2021
05/05/2021
MÁRCIA

SECRETARIA DE GOVERNO
SECRETARIA DE INFRAESTRUTURA, URBANISMO, AGRICULTURA E RECURSOS HÍDRICOS

