

**Artur Carneiro**  
 Eng. Civil - Prá. - H. de Horizonte  
 Matr. 1.7.1.58-402-2573913-4

**COMISSÃO PERMANENTE DE LICITAÇÃO**  
 Prefeitura Municipal de...  
 RUBRICA  
 556  
 17

1:100  
 ESCALA  
 17

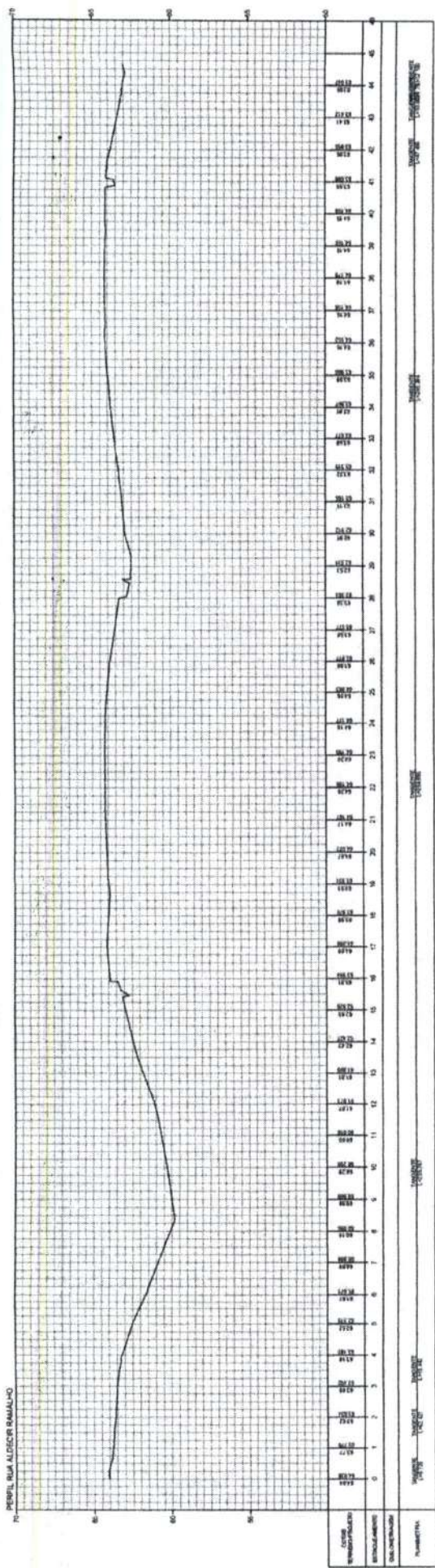



Artur Carneiro  
Eng. Civil - Prof. - Bur. de Horizonte  
Mal. 1.7.5-8 - R. P. 3573913-4

SECRETARIA DE  
INFRAESTRUTURA E OBRAS PÚBLICAS  
PREFEITURA MUNICIPAL DE  
COMISSÃO PERMANENTE DE LICITAÇÃO  
RUBRICA  
557

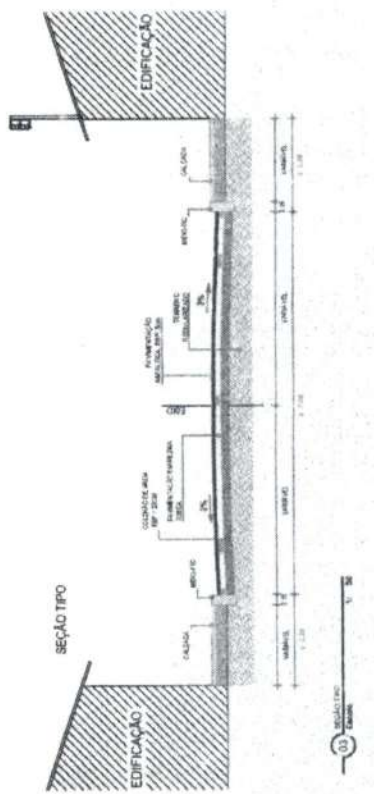
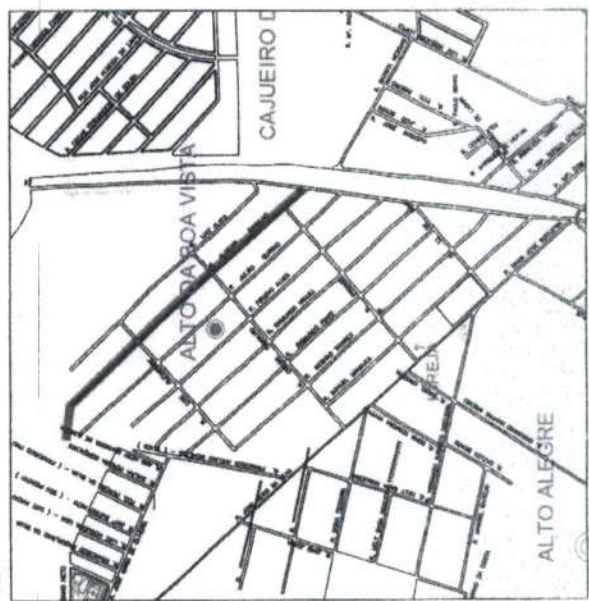

1:1000

1:1000









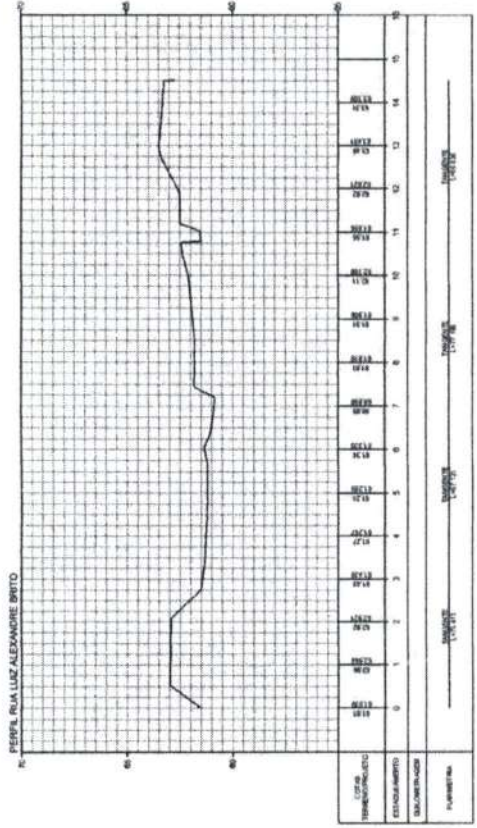
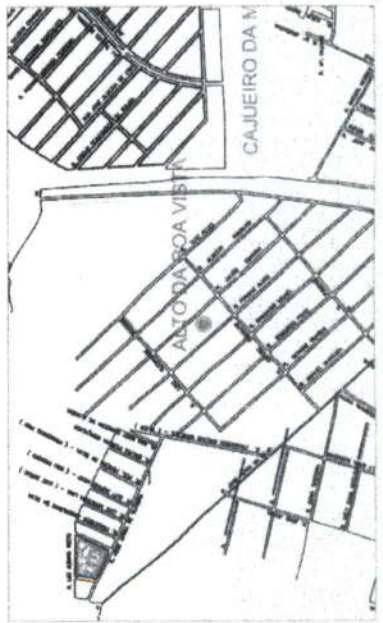

01 - RUA LUZ ALEXANDRE BRITO  
Escala: 1:100

01 - RUA LUZ ALEXANDRE BRITO  
Escala: 1:100

**Art.ºr Carneiro**  
 Eng.º Civil - Prof.ª. Msc. de H.ºztonle  
 Matr.º 1.156-6 - R.º.º. 95.173.8913-4

COMISSÃO PERMANENTE DE LICITAÇÃO  
 RUBRICA  
 Prefeitura Municipal de Luziânia  
 Nº 01/2003  
 Valor estimado: R\$ 5.000,00  
 Data de abertura: 15/03/2003

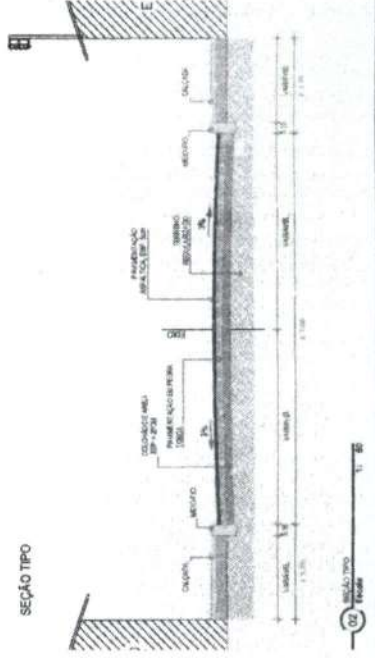

01 - SEÇÃO TIPO  
Escala: 1:50

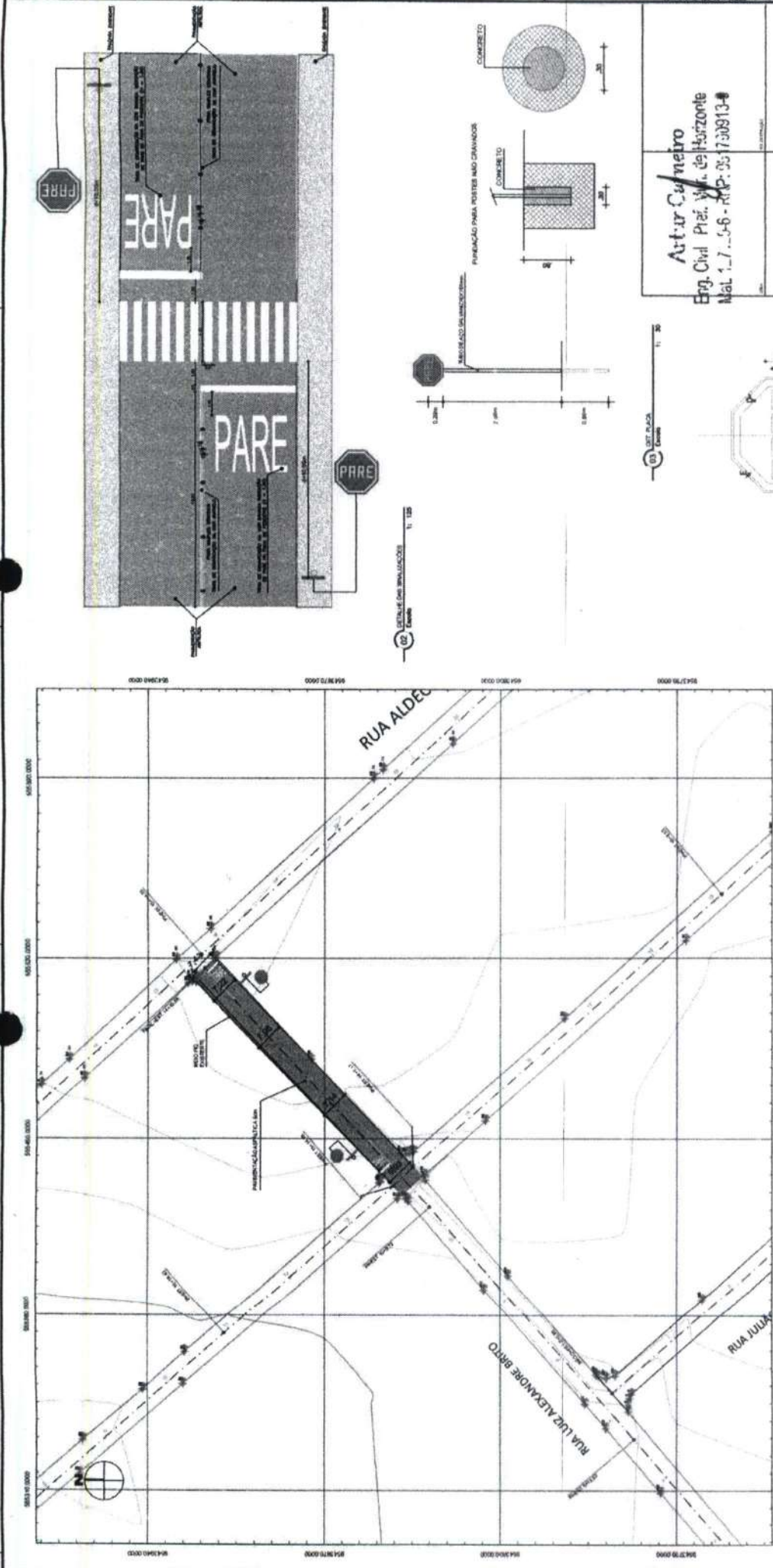

**LEGENDA**

- P-1 Placa obrigatória
- P-2 Placa proibida
- P-3 Placa de sinalização
- P-4 Placa de sinalização
- P-5 Placa de sinalização
- P-6 Placa de sinalização
- P-7 Placa de sinalização
- P-8 Placa de sinalização
- P-9 Placa de sinalização
- P-10 Placa de sinalização
- P-11 Placa de sinalização
- P-12 Placa de sinalização
- P-13 Placa de sinalização
- P-14 Placa de sinalização
- P-15 Placa de sinalização
- P-16 Placa de sinalização
- P-17 Placa de sinalização
- P-18 Placa de sinalização
- P-19 Placa de sinalização
- P-20 Placa de sinalização

DIMENSÃO DE PLACA	A	B	C	D	E	F
100	100	100	100	100	100	100
150	150	150	150	150	150	150
200	200	200	200	200	200	200
250	250	250	250	250	250	250
300	300	300	300	300	300	300
350	350	350	350	350	350	350
400	400	400	400	400	400	400
450	450	450	450	450	450	450
500	500	500	500	500	500	500

**Artur Cymbeiro**  
 Eng. Civil Plac. Vial de Horizonte  
 Matr. 1.7.5-6 - RP: 35.730813-4

**COMISSÃO PERMANENTE DE LICITAÇÃO**  
 Prefeitura Municipal de Horizonte  
 Rua ... nº ...  
 CEP: ...

Rubrica: 562  
 Nº: 01  
 Data: 01/11/2007









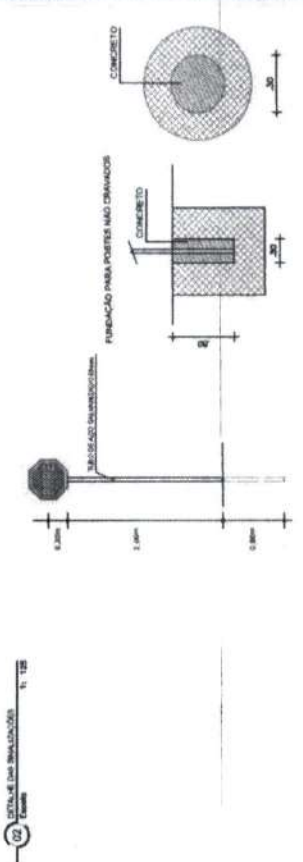
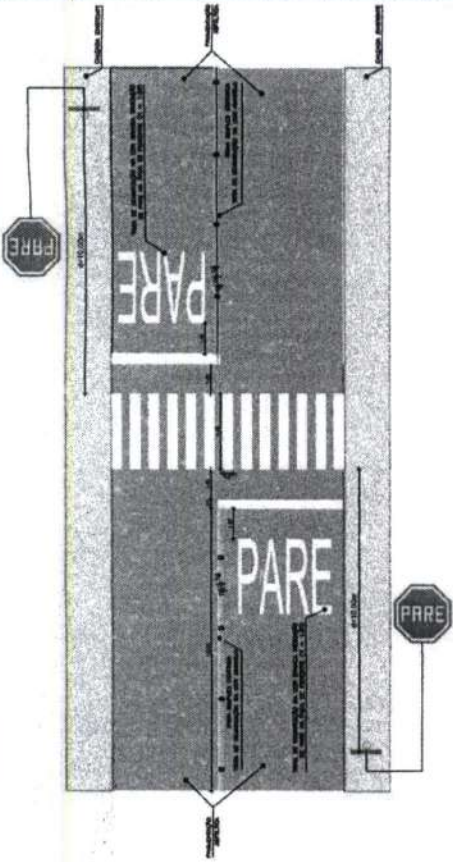
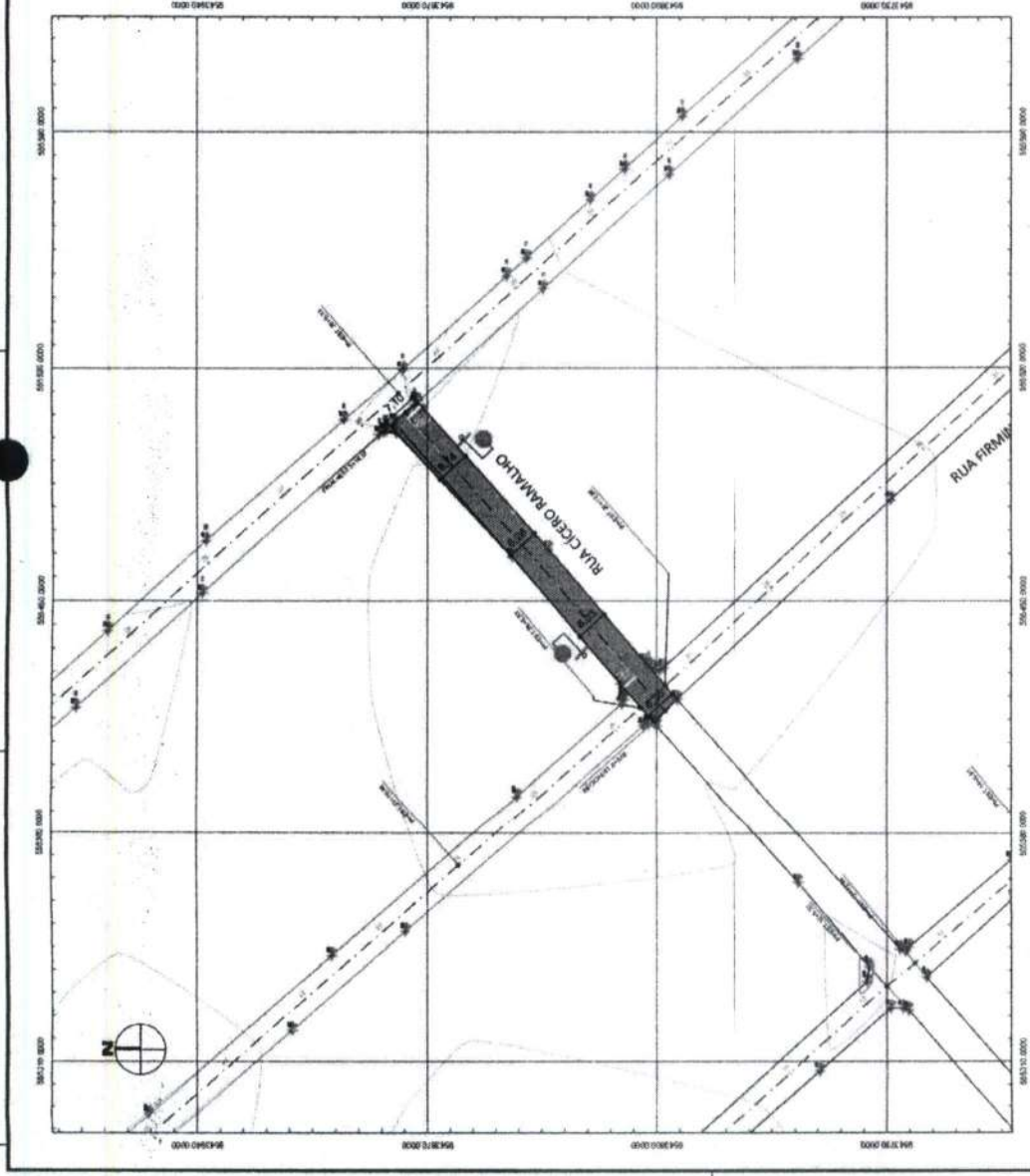

Autor: **Arneto**  
 Eng. Civil Prof. Jur. da Horizonte  
 Mat. 1.7.0-6 - Nr. P. 05.17.30813-8



EMBOLOS	A	B	C	D	E	F
100x100	400	211	145	27	10	120
150x150	600	414	207	30	20	158

**LEGENDA**

- R-1 Pista obrigatória
- R-2 Pista proibida
- R-3 Sinalto proibido
- R-40 Proibido vir à direita
- R-10 Proibido ultrapassar
- R-25 Proibido ultrapassar
- R-26 Via à esquerda
- R-27 Via à direita
- A-18 Sinalto n. horizontal
- A-15 Rua sem saída
- Placa em ferro
- Placa em placa
- Indicação de Luminária
- Tubo





Artur Carmiro  
Eng. Civil, Pós-Grad. de Horizonte  
Mat. 1.7.56-8 - R.T.P. 051730913-8

PROPOSTA Nº 01/2023  
EMPRESA: Engenharia e Projetos Ltda.  
CNPJ: 09.048.801/0001-17  
RUA: RUA LUIZ ALVARADO BRITO, Nº 17, JARDIM SANTA LUCIA, HORIZONTE - CE

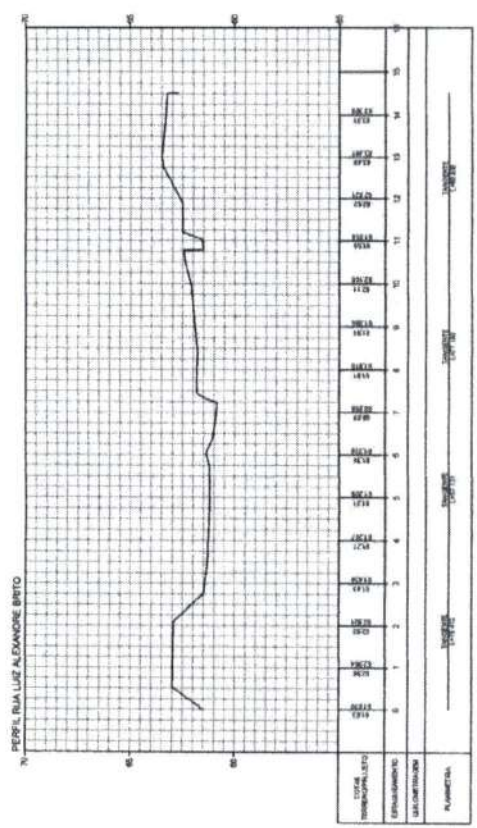

01 Perfil Longitudinal  
Escala: 1:100

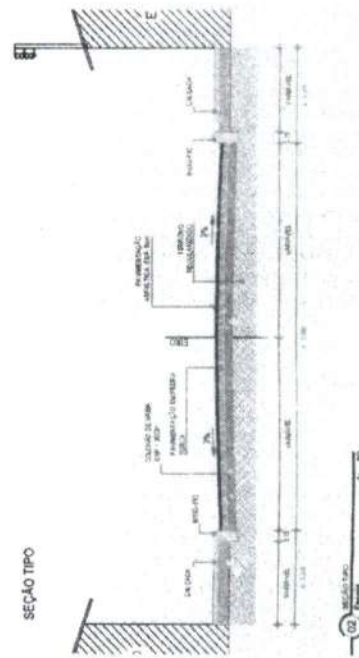

02 Seção Tipo  
Escala: 1:20

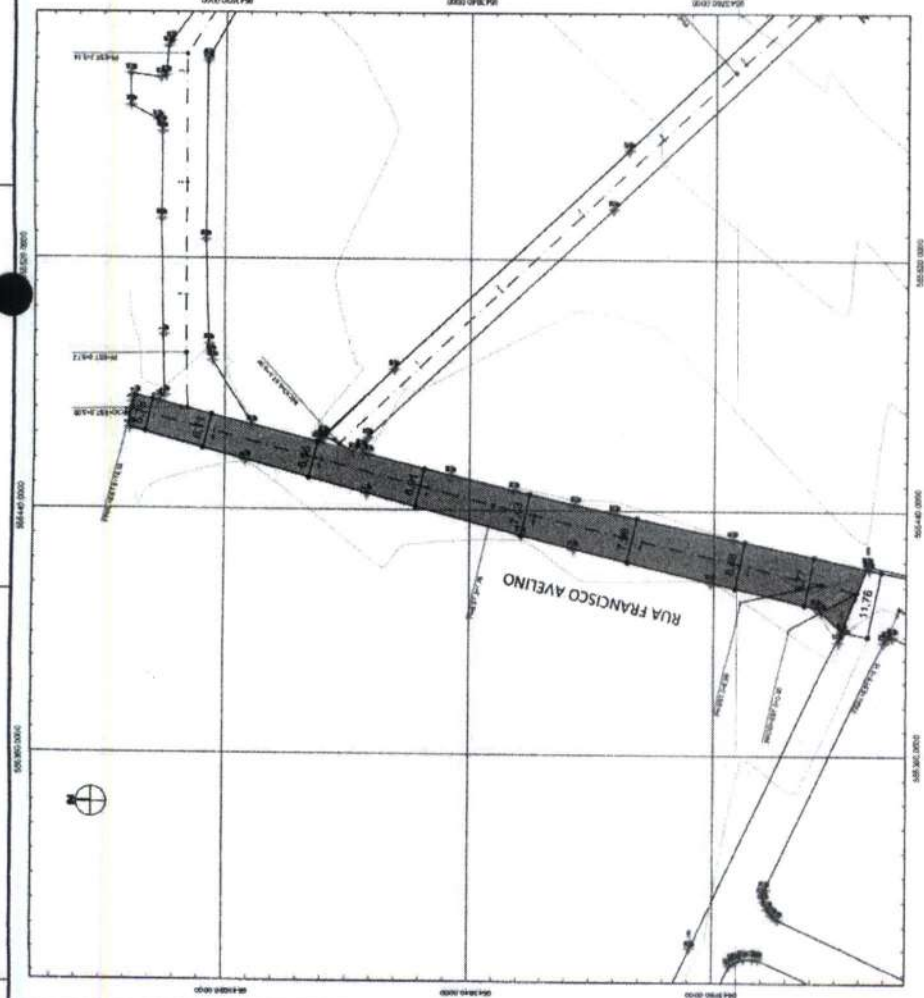

03 Planta Geral  
Escala: 1:200

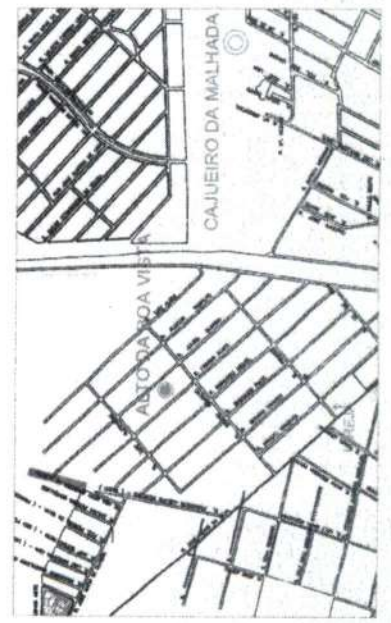

04 Localização



SEÇÃO DE RUA JOSÉ ANÍBAL DE FREITAS

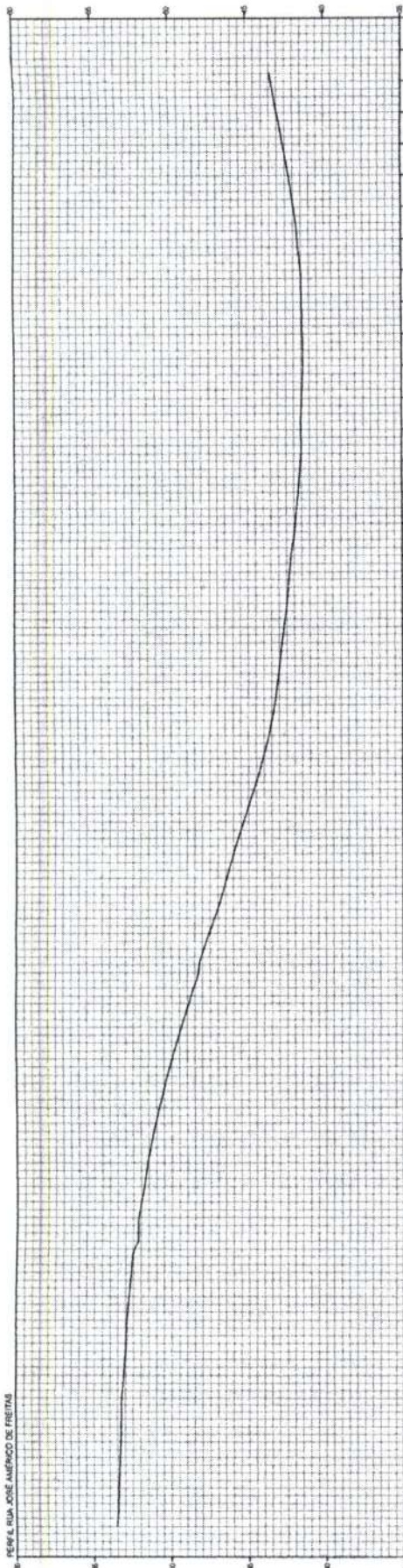

ESTACÃO	ALTIMETRIA	ESTACÃO	ALTIMETRIA	ESTACÃO	ALTIMETRIA	ESTACÃO	ALTIMETRIA
0+00	10,00	10+00	15,00	20+00	18,00	30+00	22,00
0+05	10,50	10+05	15,50	20+05	18,50	30+05	22,50
0+10	11,00	10+10	16,00	20+10	19,00	30+10	23,00
0+15	11,50	10+15	16,50	20+15	19,50	30+15	23,50
0+20	12,00	10+20	17,00	20+20	20,00	30+20	24,00
0+25	12,50	10+25	17,50	20+25	20,50	30+25	24,50
0+30	13,00	10+30	18,00	20+30	21,00	30+30	25,00
0+35	13,50	10+35	18,50	20+35	21,50	30+35	25,50
0+40	14,00	10+40	19,00	20+40	22,00	30+40	26,00
0+45	14,50	10+45	19,50	20+45	22,50	30+45	26,50
0+50	15,00	10+50	20,00	20+50	23,00	30+50	27,00
0+55	15,50	10+55	20,50	20+55	23,50	30+55	27,50
0+60	16,00	10+60	21,00	20+60	24,00	30+60	28,00
0+65	16,50	10+65	21,50	20+65	24,50	30+65	28,50
0+70	17,00	10+70	22,00	20+70	25,00	30+70	29,00
0+75	17,50	10+75	22,50	20+75	25,50	30+75	29,50
0+80	18,00	10+80	23,00	20+80	26,00	30+80	30,00
0+85	18,50	10+85	23,50	20+85	26,50	30+85	30,50
0+90	19,00	10+90	24,00	20+90	27,00	30+90	31,00
0+95	19,50	10+95	24,50	20+95	27,50	30+95	31,50
1+00	20,00	11+00	25,00	21+00	28,00	31+00	32,00
1+05	20,50	11+05	25,50	21+05	28,50	31+05	32,50
1+10	21,00	11+10	26,00	21+10	29,00	31+10	33,00
1+15	21,50	11+15	26,50	21+15	29,50	31+15	33,50
1+20	22,00	11+20	27,00	21+20	30,00	31+20	34,00
1+25	22,50	11+25	27,50	21+25	30,50	31+25	34,50
1+30	23,00	11+30	28,00	21+30	31,00	31+30	35,00
1+35	23,50	11+35	28,50	21+35	31,50	31+35	35,50
1+40	24,00	11+40	29,00	21+40	32,00	31+40	36,00
1+45	24,50	11+45	29,50	21+45	32,50	31+45	36,50
1+50	25,00	11+50	30,00	21+50	33,00	31+50	37,00
1+55	25,50	11+55	30,50	21+55	33,50	31+55	37,50
1+60	26,00	11+60	31,00	21+60	34,00	31+60	38,00
1+65	26,50	11+65	31,50	21+65	34,50	31+65	38,50
1+70	27,00	11+70	32,00	21+70	35,00	31+70	39,00
1+75	27,50	11+75	32,50	21+75	35,50	31+75	39,50
1+80	28,00	11+80	33,00	21+80	36,00	31+80	40,00
1+85	28,50	11+85	33,50	21+85	36,50	31+85	40,50
1+90	29,00	11+90	34,00	21+90	37,00	31+90	41,00
1+95	29,50	11+95	34,50	21+95	37,50	31+95	41,50
2+00	30,00	12+00	35,00	22+00	38,00	32+00	42,00

ESCALA: 1:100

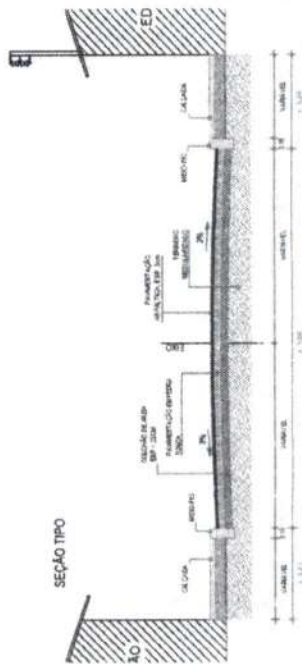

ESCALA: 1:50

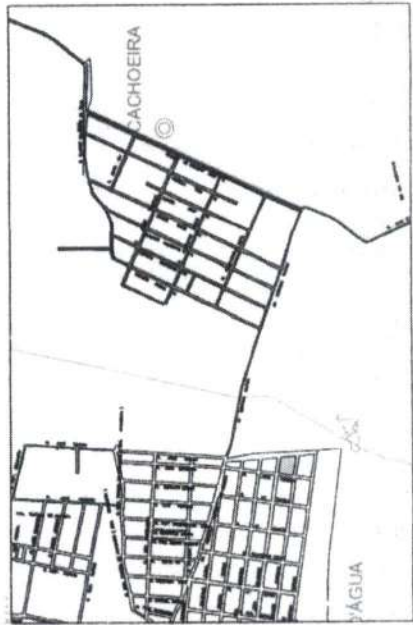

**At: Ar. Carmeiro**  
 Eng. Civil Prof. Vitor de Horizonte  
 Matr. 1.7.1.1-6 - N.º: 05170810-4

**COMISSÃO PERMANENTE DE LICITAÇÃO**  
 Nº 566  
 RUBRICA

Prefeitura Municipal de Horta do Mel  
 Avenida da Liberdade, 100 - Horta do Mel - PE  
 CEP: 55.000-000  
 Fone: (51) 3477-0800

02  
 02

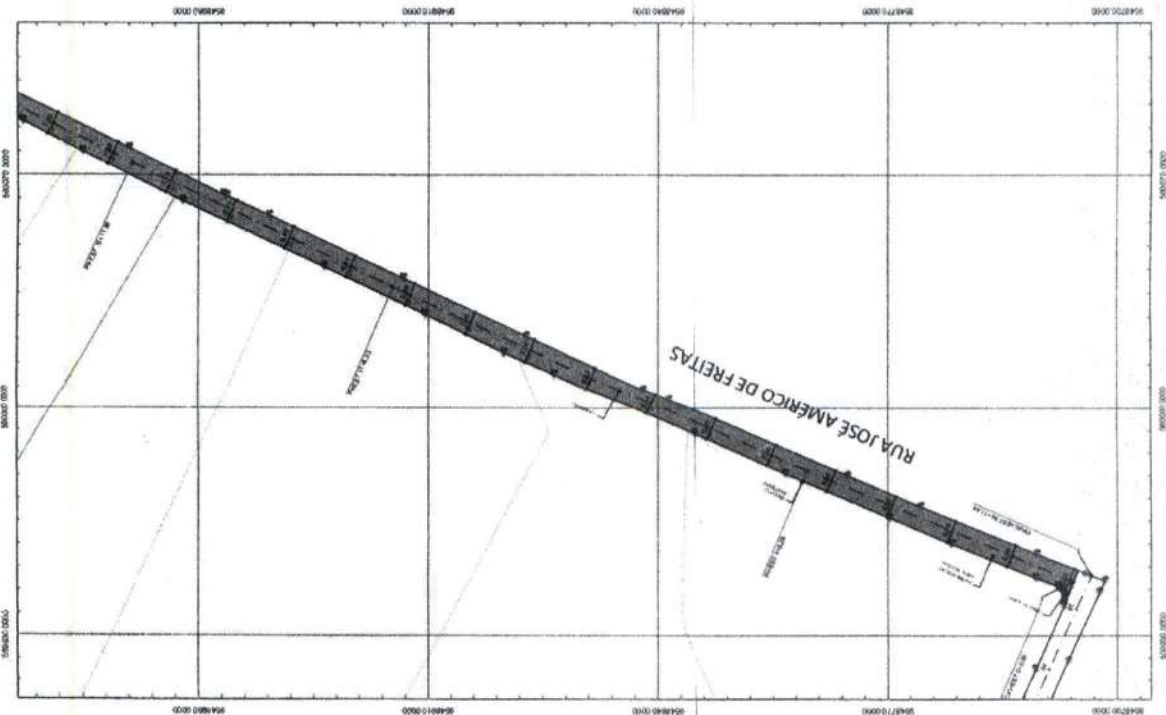
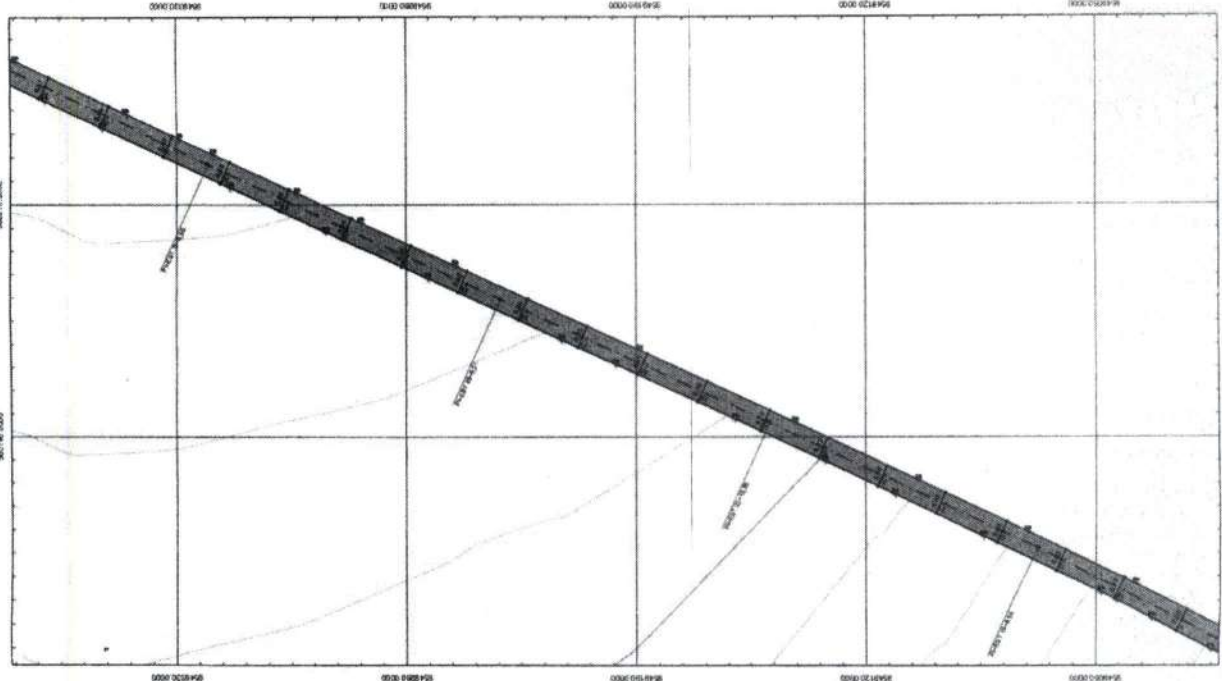
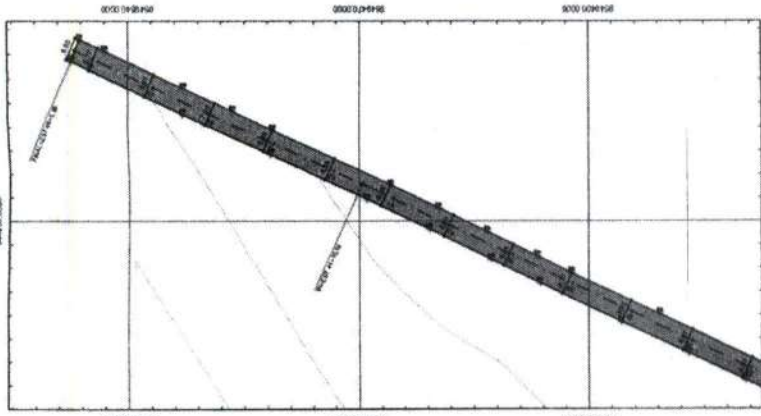

Artur Carneiro  
 Eng. Civil Prof. Unif. de Horizonte  
 Mat. 1.7.5-6 - RPP: 0517.00913-#



Prefeitura Municipal de ...  
 Rua ...  
 CEP: ...  
 Telefone: ...  
 E-mail: ...



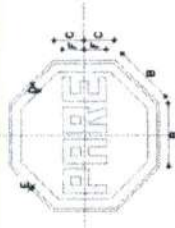
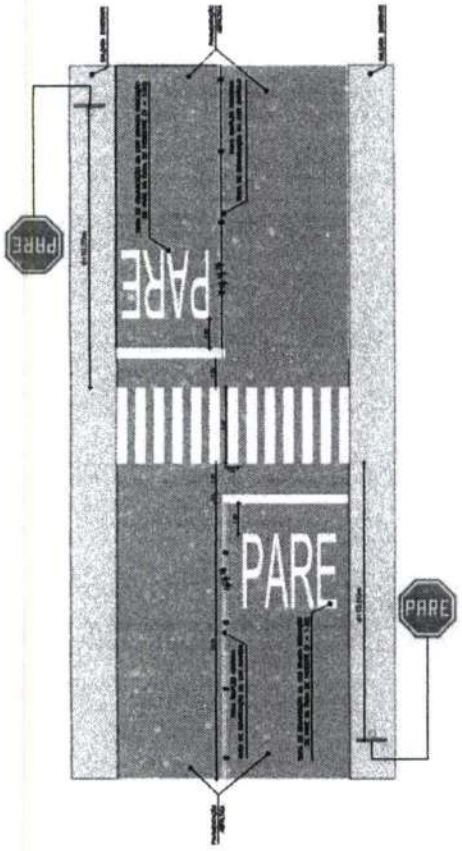

DIMENSÕES DE PLACAS	A	B	C	D	E	F
400	311	148	25	10	10	120
500	414	207	30	20	20	150
600	517	266	35	25	25	180

### LEGENDA

- R-1 Parada obrigatória
- R-3 Sentido proibido
- R-4b Proibido virar à direita
- R-10 Proibido trânsito de veículos automotores
- R-25a Vire à esquerda
- R-25b Vire à direita
- A-18 Saliência ou lombada
- A-45 Rua sem saída
- Placa em barrote
- Placa em poste
- Indicação da Lombada
- Tachões
- Placas Existentes
- Placas A instalar em Contrato existente

10 DETALHE DAS IMPLANTAÇÕES 1:125

10 DETALHE DA PLACA 1:25

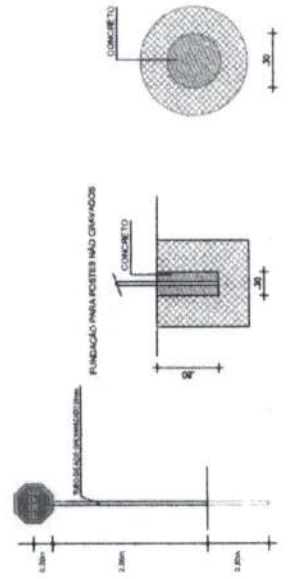

Ar. Ar. Carneiro  
Eng. Civil - Prof. A. J. de Horizonte  
Mat. 4.7.5-6 - R.P. 35.17.30813-6

COMISSÃO PERMANENTE DE LICITAÇÃO Nº 568

Prefeitura Municipal de Horizonte  
Rua José Antonio de Freitas, 100 - Horizonte - CE  
CNPJ nº 08.119.923/0001-80

Objeto: Projeto de Implantação e Instalação de Placas de Sinalização de Tráfego - Rota 112

Valor estimado: R\$ 407.450,00

04/11/2023

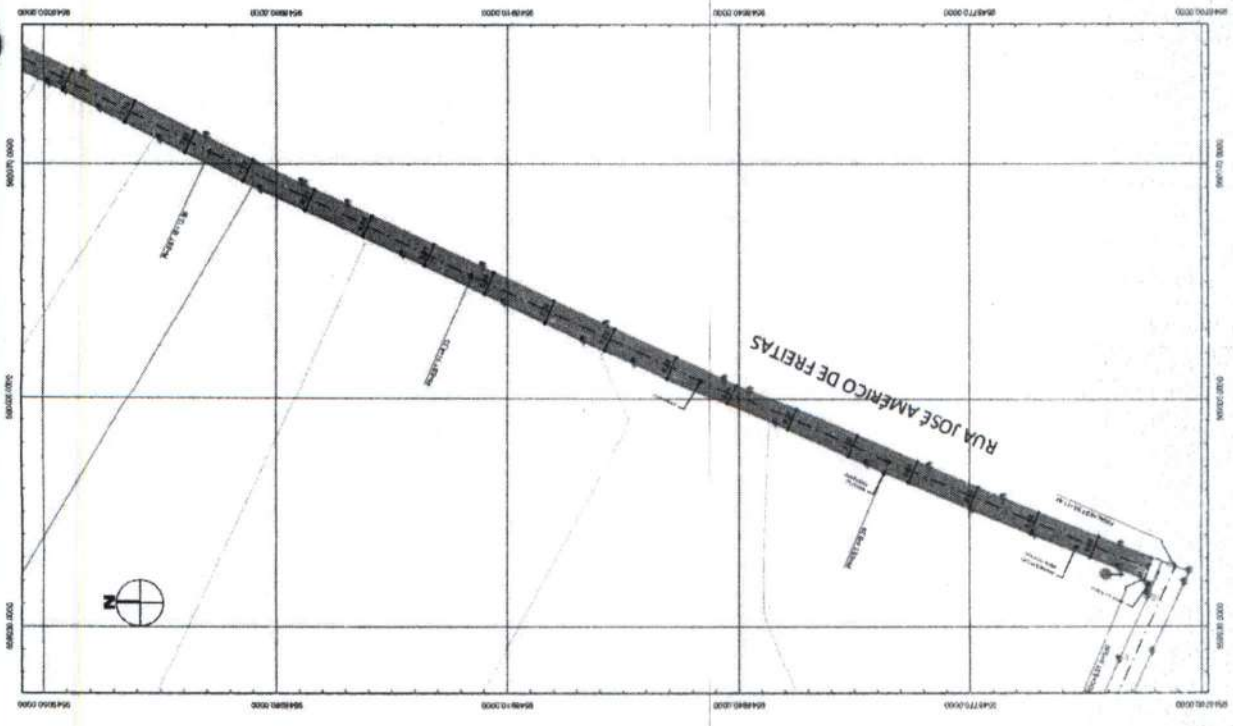
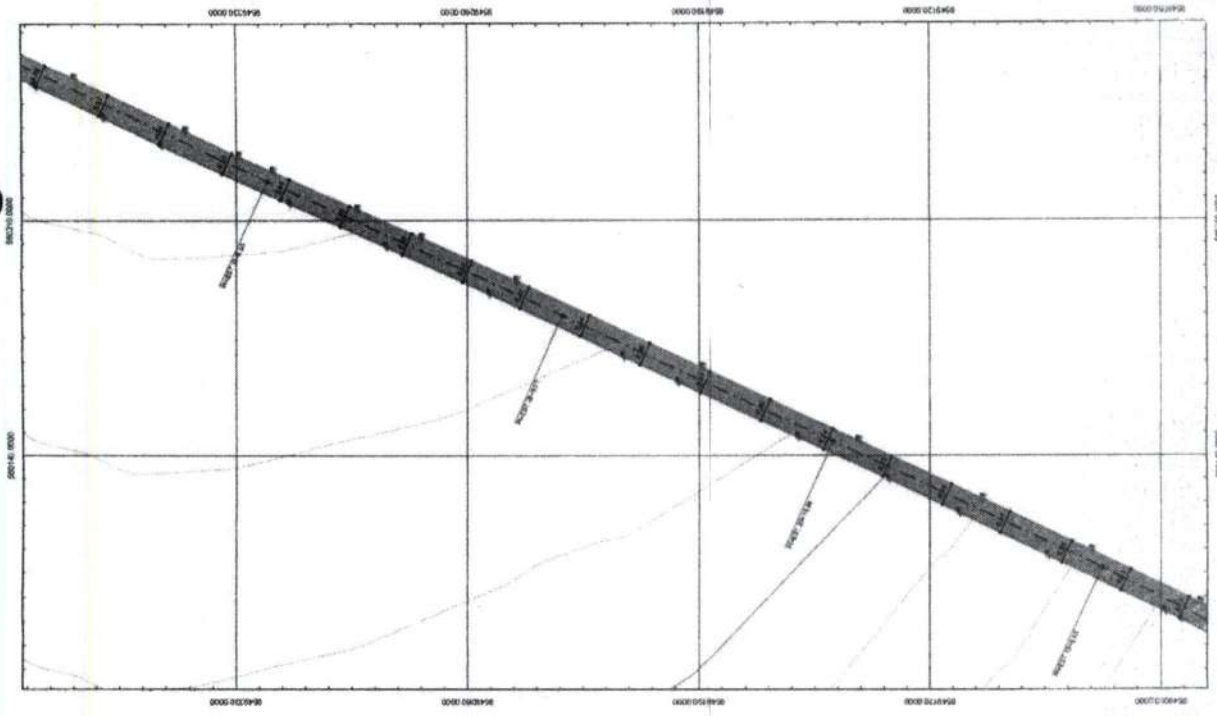
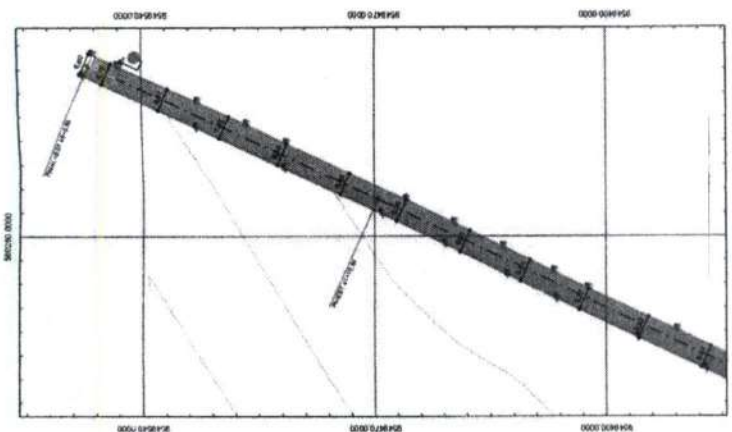

Art. ar Carneiro  
 Eng. Civil Prof. A. M. de Horizonte  
 Mat. 1.7.5-6 - R.P. 351730813-0



COMISSÃO PERMANENTE DE LICITAÇÃO  
 Nº 07  
 Prefeitura Municipal de Horizonte  
 Rua José Américo de Freitas, 100  
 Caixa Postal 10000-000  
 Horizonte - Ceará

1:100  
 ESCALA  
 N



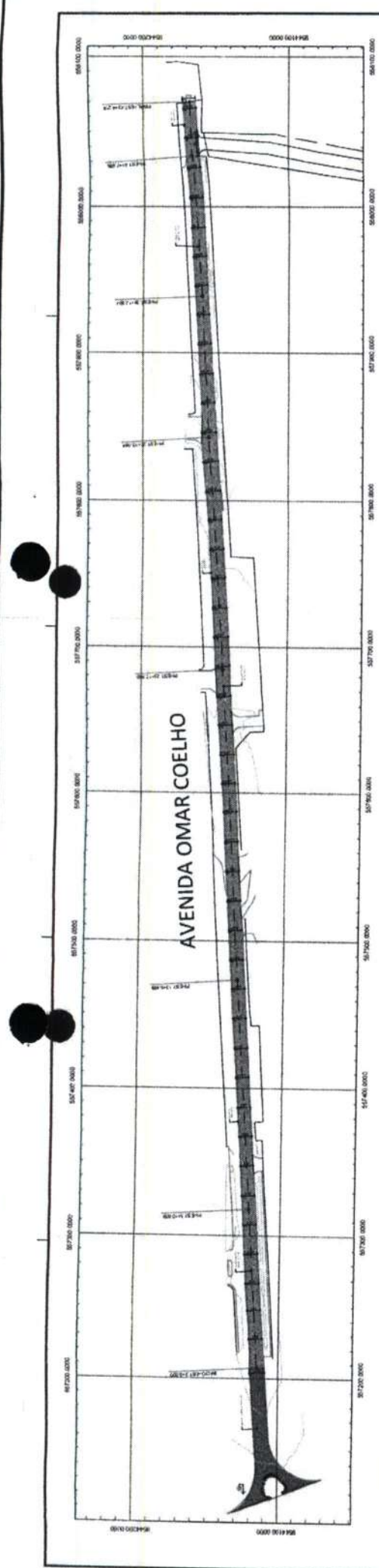

01 PLANO ALARGAMENTO  
1:1.500

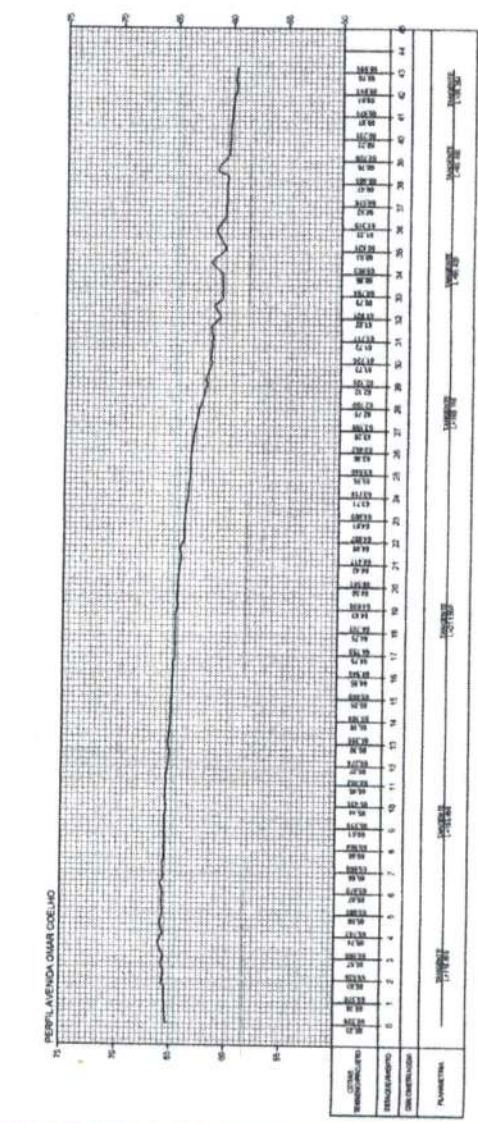
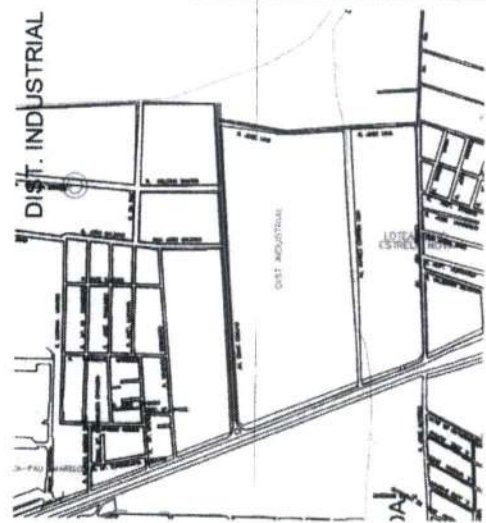

02 PERFIL AVENIDA OMAR COELHO  
1:1.500

Autor: **Artur Carneiro**  
 Eng. Civil. Plai. Ur. de Horizonte  
 Mat. 1.7.5-6 - R.P. 05.173.913-8



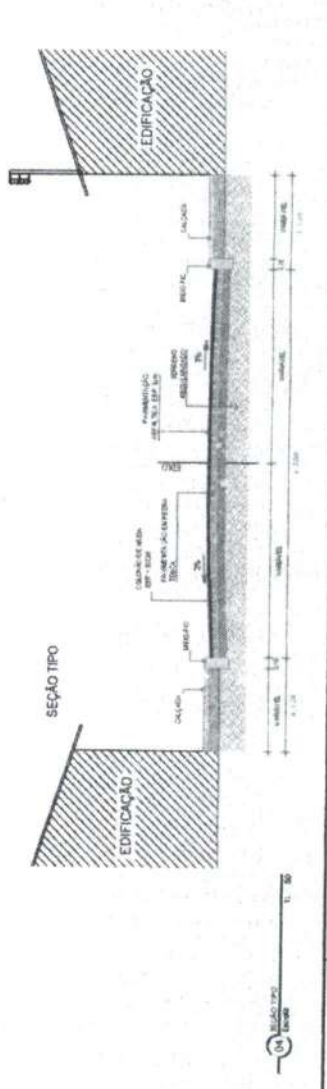



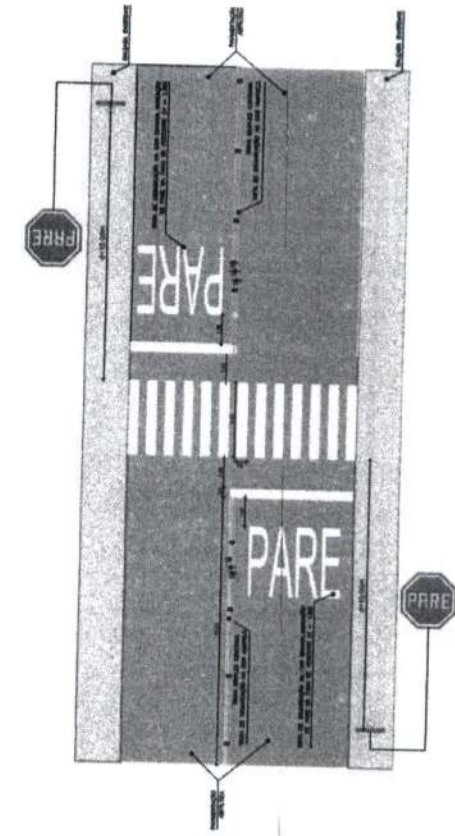
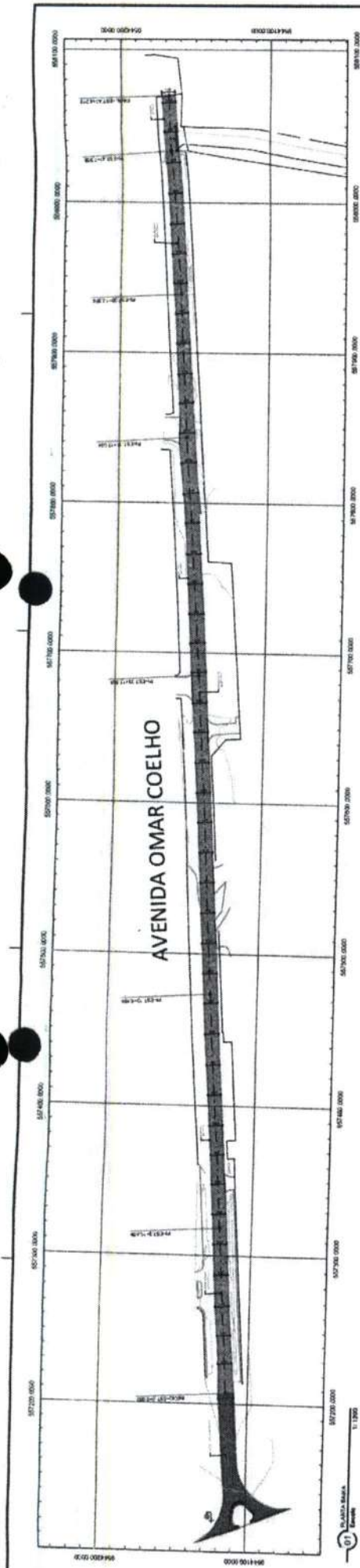







COMISSÃO PERMANENTE DE LICITAÇÃO  
 Prefeitura Municipal de...  
 Rua...  
 CEP...  
 UF...



03 SEÇÃO TIPO  
1:1.500



**LEGENDA**

-  R-1 Parada obrigatória
-  R-3 Sentido proibido
-  R-4b Proibido virar à direita
-  R-10 Proibido trânsito de veículos automotores
-  R-25a Vire à esquerda
-  R-25b Vire à direita
-  A-18 Sinalização ou lombada
-  A-45 Rua sem saída
-  Placa em barrote
-  Placa em poste
-  Indicação da Lombada
-  Tachões
-  Placas Existentes
-  Placas A instalar
-  Placas A instalar em Contrato existente

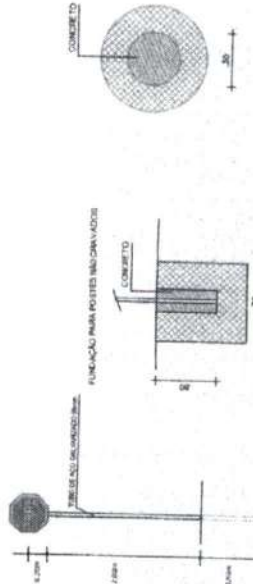
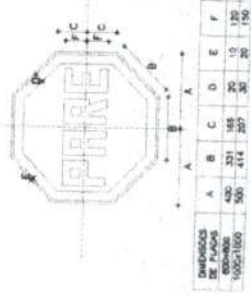

Arthur Carneiro  
Eng. Civil - Plai. - V. de Horizonte  
Mat. 1.7.5.6 - R.P. 51733913-8



Prefeitura Municipal de Horizonte  
Secretaria de Planejamento Urbano e Obras  
Arquiteto Responsável: Alexandre de Brito  
Projeto: 01

COMISSÃO PERMANENTE DE LICENCIAMENTO URBANÍSTICO

Assessoria Técnica: Eng. Civil - Plai. - V. de Horizonte

Out: 2023



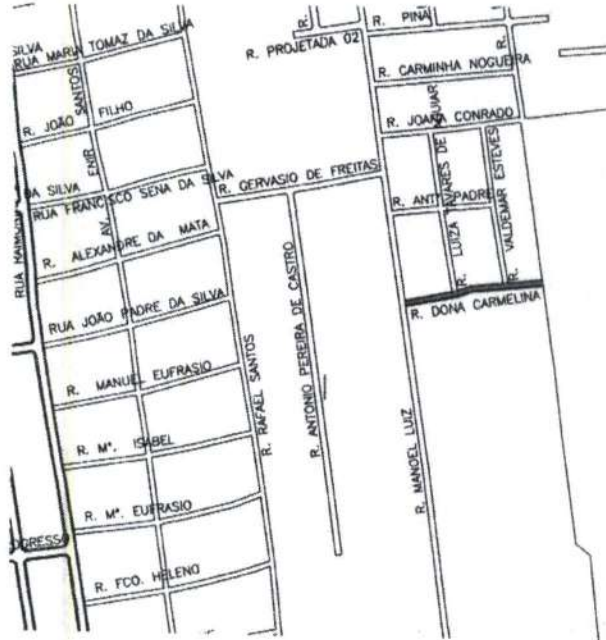

**At.º Jurneiro**  
**Eng.º Civil Prof.º Aur. de Horizonte**  
**Mat. 1.7.5-6 G.º 2.º 5:173013-8**

**COMISSÃO PERMANENTE DE LICITAÇÃO**  
**P.M. 572**  
**RUBRICA**

**Prefeitura Municipal de Horizonte**  
 Rua ... nº ...  
 CEP ...  
 Fone: ...  
 E-mail: ...  
 Data: ...  
 Assinatura: ...

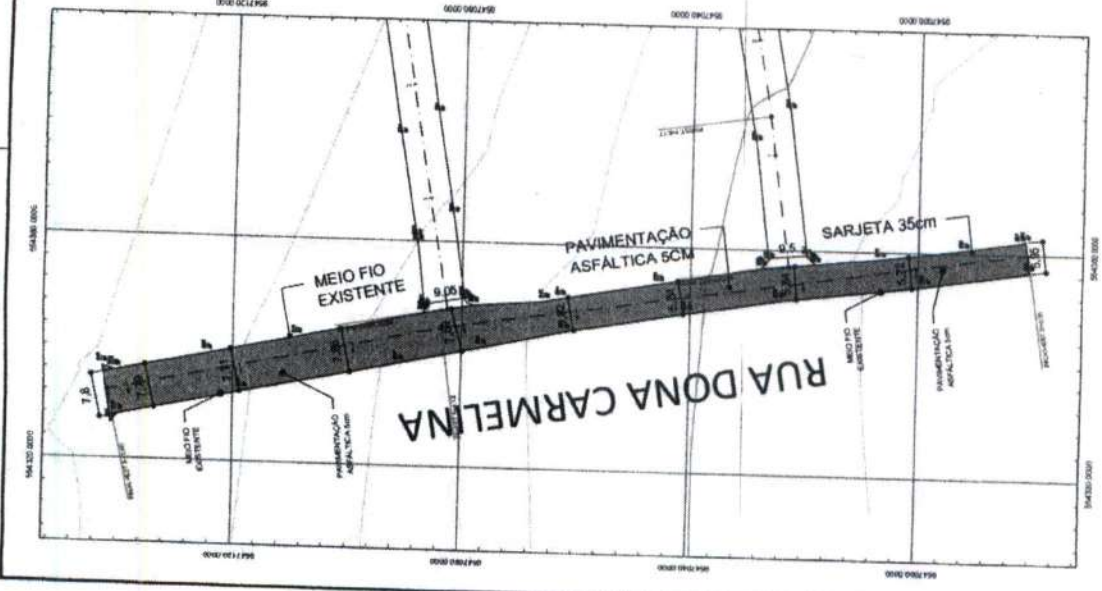
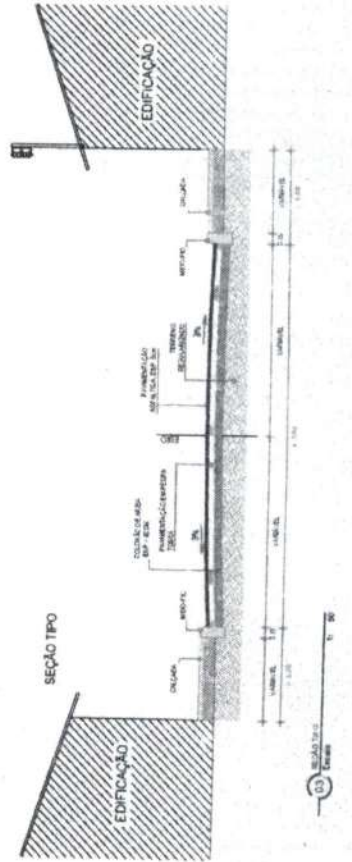
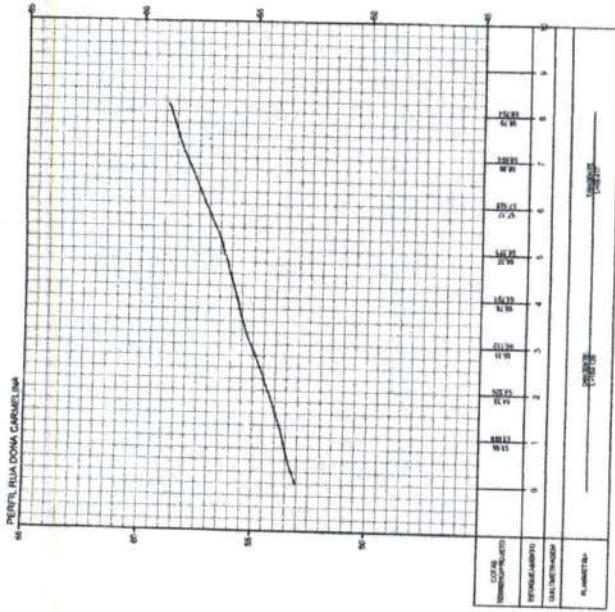

01  
 Escala: 1:400

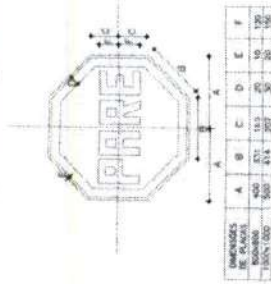

**Ar.º Carlos Carneiro**  
Eng. Civil Prof. Vit. de Horizonte  
Mat. 1.7.5-8-01 P. 051730913-4

### LEGENDA

- R-1 Parada obrigatória
- R-3 Sentido proibido
- R-4b Proibido virar à direita
- R-10 Proibido trânsito de veículos automotores
- R-25a Vire à esquerda
- R-25b Vire à direita
- A-18 Saliência ou lombada
- A-45 Rua sem saída
- Placa em barrote
- Placa em poste
- Indicação da Lombada
- Tachões

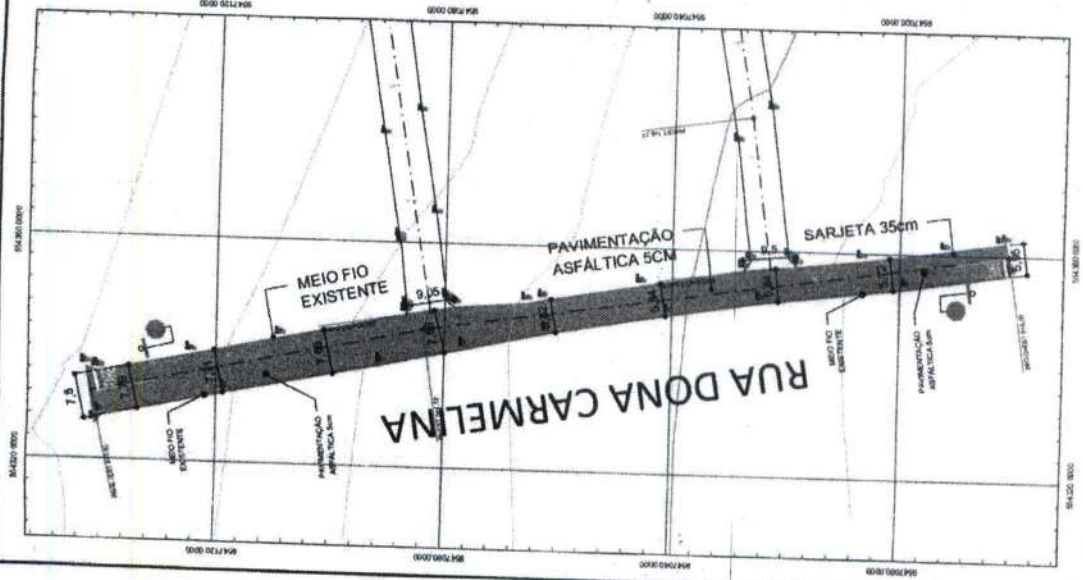
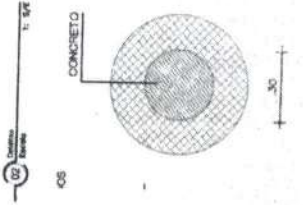
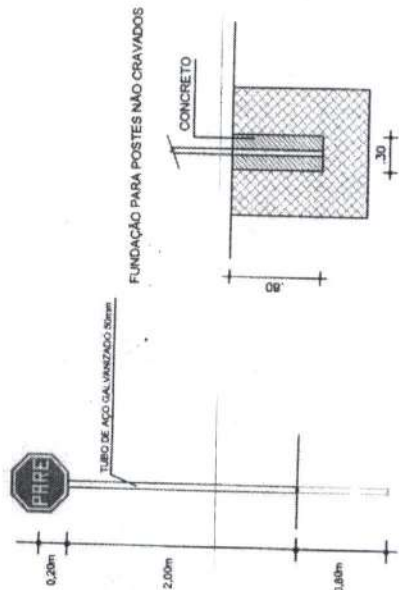
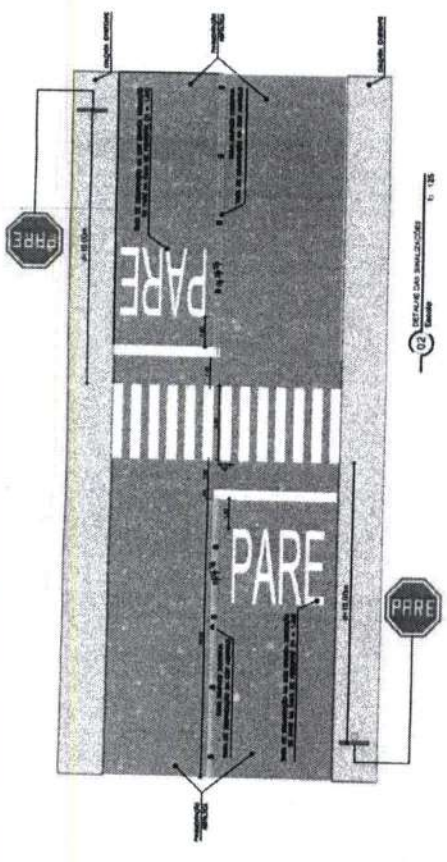

01 PLANILHA DE TACHÕES



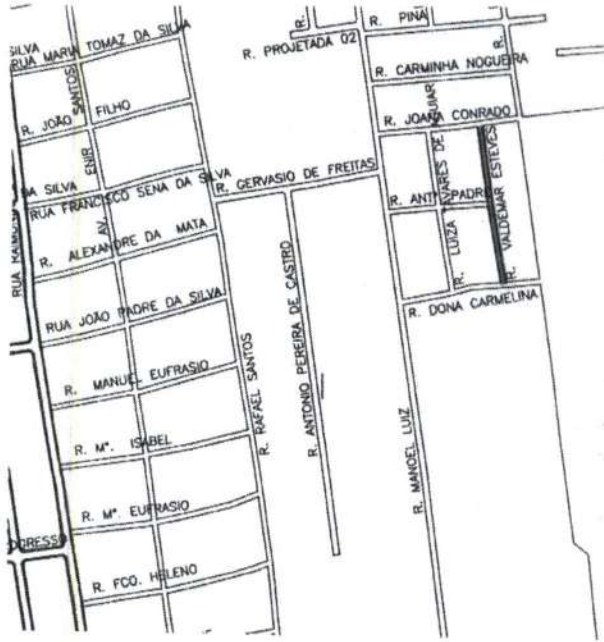

**Aty Carneiro**  
 Eng. Civil - Proj. - Arquit. de Horizonte  
 N.º de Reg. 1.756-6-1/251738913-8

**COMISSÃO PERMANENTE DE LICITAÇÃO**  
 RUBRICA: 17514

Prefeitura Municipal de...  
 Avenida...  
 CEP: 0517-2002 - Fone: (11) 2301-4411

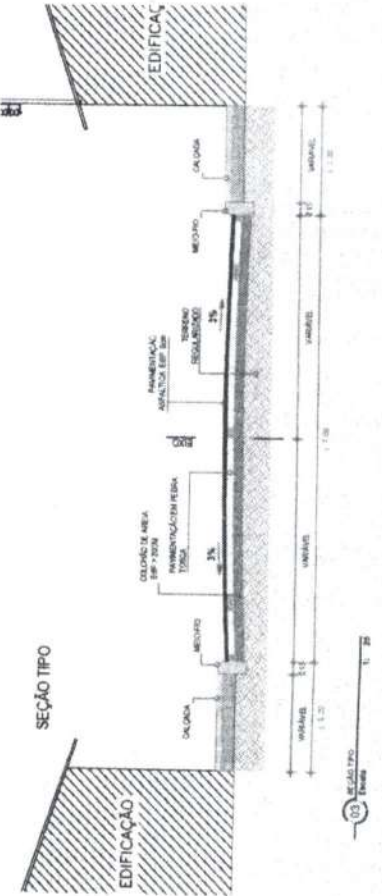
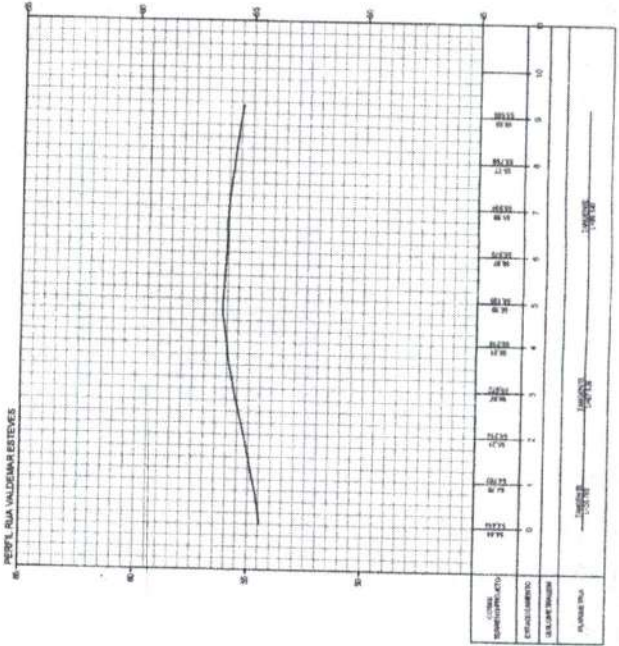
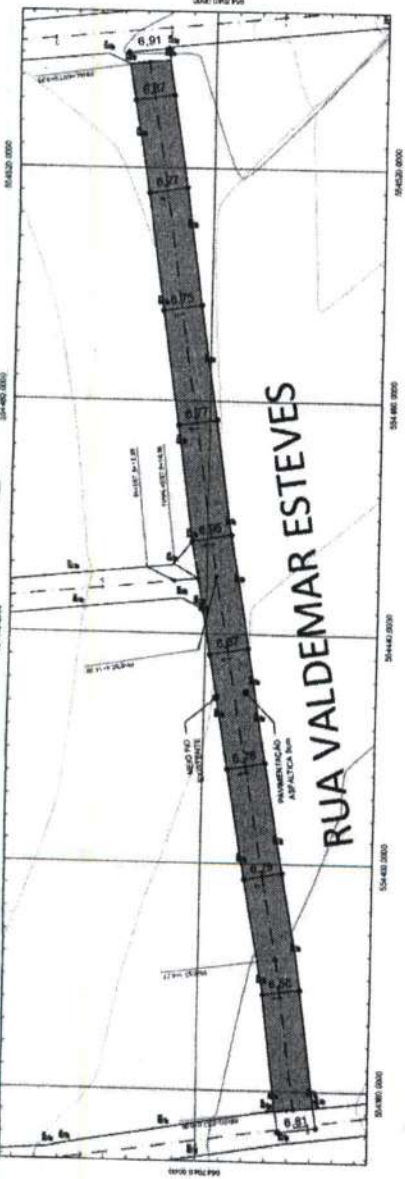

01 - RUA VALDEMAR ESTEVES  
 Escala: 1:400

02 - SEÇÃO TIPO  
 Escala: 1:20

03 - PERFIL DE RUA VALDEMAR ESTEVES  
 Escala: 1:1000

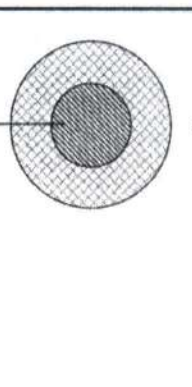
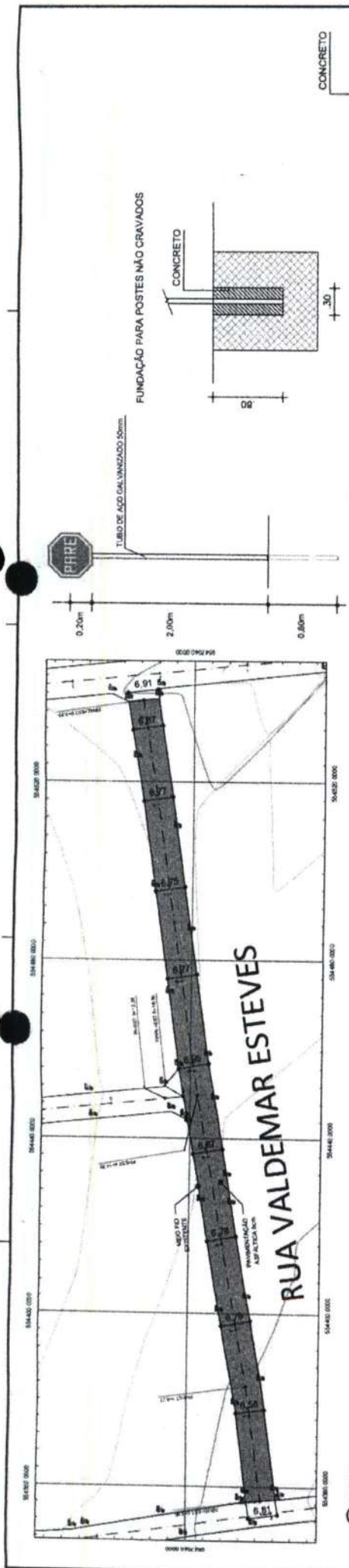

**LEGENDA**

- R-1 Parada obrigatória
- R-3 Sentido proibido
- R-4b Proibido virar à direita
- R-10 Proibido trânsito de veículos automotores
- R-25a Vire à esquerda
- R-25b Vire à direita
- A-18 Saída ou lombada
- A-45 Rua sem saída
- Placa em barrote
- Placa em poste
- Indicação da Lombada
- Tachões

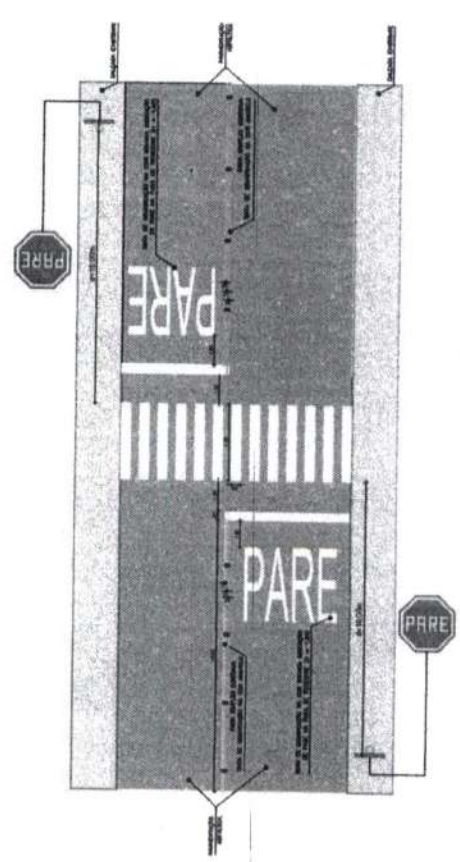
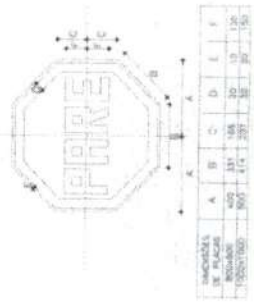

02 DETALHE DAS SINALIZAÇÕES 1:125

**Atyir Carneiro**  
 Eng. Civil - Prof. Un. de Horizonte  
 Mat. 1.7.5-6 R.P. 351730913-6

**COMISSÃO PERMANENTE DE LICITAÇÃO**  
 RUBRICA 575  
 17

---

Projeto: \_\_\_\_\_  
 Rubrica: \_\_\_\_\_  
 Data: \_\_\_\_\_  
 Hora: \_\_\_\_\_

Assinatura: \_\_\_\_\_  
 Nome: \_\_\_\_\_  
 Cargo: \_\_\_\_\_  
 Endereço: \_\_\_\_\_  
 CEP: \_\_\_\_\_  
 UF: \_\_\_\_\_

Assinatura: \_\_\_\_\_  
 Nome: \_\_\_\_\_  
 Cargo: \_\_\_\_\_  
 Endereço: \_\_\_\_\_  
 CEP: \_\_\_\_\_  
 UF: \_\_\_\_\_