



PREFEITURA DE
HORIZONTE
O TRABALHO CONTINUA

PREFEITURA MUNICIPAL DE HORIZONTE
SECRETARIA DE INFRAESTRUTURA, OBRAS
PÚBLICAS E RECURSOS HÍDRICOS

OBRA:	CONTRATAÇÃO DE EMPRESA PARA A EXECUÇÃO DE SERVIÇOS DE ENGENHARIA CONCERNENTES À ILUMINAÇÃO ORNAMENTAL NATALINA 2025, NO MUNICÍPIO DE HORIZONTE/CE.				
TABELAS:	SEINFRA 28.0, SINAPI (JUL/2025) E ORSE (JUN/2025), TODAS SEM DESONERAÇÃO. ENCARGOS SOCIAIS SEM DESONERAÇÃO (SINAPI): 115,10% (HORA) / 71,84% (MÊS).				
DATA-BASE:	JULHO/2025				
BDI MATERIAIS:	16,78%				
BDI SERVIÇOS:	27,23%				
COMPOSIÇÕES UNITÁRIAS DE CUSTOS - SERVIÇOS					
93572/SINAPI	ENCARREGADO GERAL DE OBRAS COM ENCARGOS COMPLEMENTARES	HxMÊS	1,0000	R\$ 5.117,87	R\$ 5.117,87
			Total Simples:		R\$ 11.212,10
PERCENTUAL DE ADM. LOCAL CONF. ACÓRDÃO TCU PLENÁRIO Nº 2622/2013 (CONSTRUÇÃO E MANUTENÇÃO DE ESTAÇÕES E REDES DE DISTRIBUIÇÃO DE ENERGIA ELÉTRICA - ADOTADO 3º QUARTIL COMO LIMITANTE SUPERIOR):			7,45%	Encargos Sociais:	INCLUSO
CUSTO DIRETO TOTAL DA OBRA (SEM BDI E SEM ADMINISTRAÇÃO LOCAL):			R\$ 350.981,95	Total para 2 meses:	R\$ 22.424,20
PERCENTUAL DE CUSTO DA ADM. LOCAL TOTAL (SEM BDI) DA OBRA:			6,39%	Fração de 100%:	R\$ 224,24
				Valor BDI:	R\$ -
				Valor Geral:	R\$ 224,24

Francisco Sousa de Oliveira Neto
Francisco Sousa de Oliveira Neto
Engenheiro Eletricista
RFP: 061448367-5

Ricardo Dantas Sampaio
Ricardo Dantas Sampaio
Secretaria de Infraestrutura,
Obras Públicas e Recursos Hídricos.
CPF: 357.704.383-00
Portaria Nº 011/2025

PREFEITURA MUNICIPAL DE HORIZONTE
Ilaciana Carneiro Andrade
Secretaria de Cultura e Turismo
Portaria Nº 003 de Junho 2025



OBRA	CONTRATAÇÃO DE EMPRESA PARA A EXECUÇÃO DE SERVIÇOS DE ENGENHARIA CONCERNENTES A ILUMINAÇÃO ORNAMENTAL NATALINA 2025, NO MUNICÍPIO DE HORIZONTE/CE.
TABELAS	SEINFRA 28.0, SINAPI (JUL/2025) E ORSE (JUN/2025). TODAS SEM DESONERAÇÃO ENCARGOS SOCIAIS SEM DESONERAÇÃO (SINAPI) 115,10% (HORA) / 71,84% (MÊS).
DATA-BASE	JULHO/2025
BDI MATERIAIS	16,78%
BDI SERVIÇOS	27,23%



COMPOSIÇÕES UNITÁRIAS DE CUSTO - MÃO DE OBRA E EQUIPAMENTOS

CPMH-01 - ELETRICISTA COM ENCARGOS COMPLEMENTARES E ADICIONAL DE PERICULOSIDADE - H

TIPO ITEM	CÓDIGO ITEM	DESCRIÇÃO ITEM	UNIDADE ITEM	COEFICIENTE	CUSTO UNITÁRIO	CUSTO TOTAL
INSUMO SINAPI	2436	ELETRICISTA	H	1,00	R\$ 21,81	R\$ 21,81
INSUMO SINAPI	37370	ALIMENTAÇÃO - HORISTA (COLETADO CAIXA)	H	1,00	R\$ 3,62	R\$ 3,62
INSUMO SINAPI	37371	TRANSPORTE - HORISTA (COLETADO CAIXA)	H	1,00	R\$ 1,09	R\$ 1,09
INSUMO SINAPI	37372	EXAMES - HORISTA (COLETADO CAIXA)	H	1,00	R\$ 1,43	R\$ 1,43
INSUMO SINAPI	37373	SEGURO - HORISTA (COLETADO CAIXA)	H	1,00	R\$ 0,08	R\$ 0,08
INSUMO SINAPI	43460	FERRAMENTAS - FAMÍLIA ELETRICISTA - HORISTA (ENCARGOS COMPLEMENTARES - COLETADO CAIXA)	H	1,00	R\$ 0,86	R\$ 0,86
INSUMO SINAPI	43484	EPI - FAMÍLIA ELETRICISTA - HORISTA (ENCARGOS COMPLEMENTARES - COLETADO CAIXA)	H	1,00	R\$ 1,26	R\$ 1,26
COMPOSIÇÃO SINAPI	95332	CURSO DE CAPACITAÇÃO PARA ELETRICISTA (ENCARGOS COMPLEMENTARES) - HORISTA	H	1,00	R\$ 0,81	R\$ 0,81
INSUMO PMH	INS-PMH01	ADICIONAL DE PERICULOSIDADE DE 30% SOBRE O SALÁRIO-BASE SEM ENCARGOS SOCIAIS, CONFORME LEI Nº 12.740, CONSOLIDAÇÃO DAS LEIS DO TRABALHO (CLT) E NORMA REGULAMENTADORA 16 (NR-16)	H	0,30	R\$ 10,31	R\$ 3,09
INSUMO PMH	INS-PMH02	GRATIFICAÇÃO POR DESEMPENHO DA FUNÇÃO DE MOTORISTA DE 10% SOBRE O SALÁRIO-BASE SEM ENCARGOS SOCIAIS.	H	0,10	R\$ 10,31	R\$ 1,03
TOTAL SIMPLES:						R\$ 35,08
ENCARGOS SOCIAIS:						INCLUSO
VALOR BDI:						R\$ -
VALOR GERAL:						R\$ 35,08

CPMH-02 - AJUDANTE DE ELETRICISTA COM ENCARGOS COMPLEMENTARES E ADICIONAL DE PERICULOSIDADE - H

TIPO ITEM	CÓDIGO ITEM	DESCRIÇÃO ITEM	UNIDADE ITEM	COEFICIENTE	CUSTO UNITÁRIO	CUSTO TOTAL
INSUMO SINAPI	247	AJUDANTE DE ELETRICISTA	H	1,00	R\$ 16,28	R\$ 16,28
INSUMO SINAPI	37370	ALIMENTAÇÃO - HORISTA (COLETADO CAIXA)	H	1,00	R\$ 3,62	R\$ 3,62
INSUMO SINAPI	37371	TRANSPORTE - HORISTA (COLETADO CAIXA)	H	1,00	R\$ 1,09	R\$ 1,09
INSUMO SINAPI	37372	EXAMES - HORISTA (COLETADO CAIXA)	H	1,00	R\$ 1,43	R\$ 1,43
INSUMO SINAPI	37373	SEGURO - HORISTA (COLETADO CAIXA)	H	1,00	R\$ 0,08	R\$ 0,08
INSUMO SINAPI	43460	FERRAMENTAS - FAMÍLIA ELETRICISTA - HORISTA (ENCARGOS COMPLEMENTARES - COLETADO CAIXA)	H	1,00	R\$ 0,86	R\$ 0,86
INSUMO SINAPI	43484	EPI - FAMÍLIA ELETRICISTA - HORISTA (ENCARGOS COMPLEMENTARES - COLETADO CAIXA)	H	1,00	R\$ 1,26	R\$ 1,26
COMPOSIÇÃO SINAPI	95316	CURSO DE CAPACITAÇÃO PARA AUXILIAR DE ELETRICISTA (ENCARGOS COMPLEMENTARES) - HORISTA	H	1,00	R\$ 0,60	R\$ 0,60
INSUMO PMH	INS-PMH01	ADICIONAL DE PERICULOSIDADE DE 30% SOBRE O SALÁRIO-BASE SEM ENCARGOS SOCIAIS, CONFORME LEI Nº 12.740, CONSOLIDAÇÃO DAS LEIS DO TRABALHO (CLT) E NORMA REGULAMENTADORA 16 (NR-16)	H	0,30	R\$ 7,69	R\$ 2,30
TOTAL SIMPLES:						R\$ 27,52
ENCARGOS SOCIAIS:						INCLUSO
VALOR BDI:						R\$ -
VALOR GERAL:						R\$ 27,52

88315/SINAPI - SERRALHEIRO COM ENCARGOS COMPLEMENTARES - H

TIPO ITEM	CÓDIGO ITEM	DESCRIÇÃO ITEM	UNIDADE ITEM	COEFICIENTE	CUSTO UNITÁRIO	CUSTO TOTAL
INSUMO SINAPI	5110	SERRALHEIRO (HORISTA)	H	1,00	R\$ 21,81	R\$ 21,81
INSUMO SINAPI	37370	ALIMENTAÇÃO - HORISTA (COLETADO CAIXA)	H	1,00	R\$ 3,62	R\$ 3,62
INSUMO SINAPI	37371	TRANSPORTE - HORISTA (COLETADO CAIXA)	H	1,00	R\$ 1,09	R\$ 1,09
INSUMO SINAPI	37372	EXAMES - HORISTA (COLETADO CAIXA)	H	1,00	R\$ 1,43	R\$ 1,43

[Handwritten signatures and initials]



OBRA:	CONTRATAÇÃO DE EMPRESA PARA A EXECUÇÃO DE SERVIÇOS DE ENGENHARIA CONCERNENTES À ILUMINAÇÃO ORNAMENTAL NATALINA 2025, NO MUNICÍPIO DE HORIZONTE/CE.
TABELAS:	SEINFRA 28.0, SINAPI (JUL/2025) E ORSE (JUN/2025), TODAS SEM DESONERAÇÃO. ENCARGOS SOCIAIS SEM DESONERAÇÃO (SINAPI) 115,10% (HORA) / 71,84% (MÉS).
DATA-BASE:	JULHO/2025
BDI MATERIAIS:	16,78%
BDI SERVIÇOS:	27,23%

PREFEITURA MUNICIPAL DE HORIZONTE
365
[Assinatura]

COMPOSIÇÕES UNITÁRIAS DE CUSTO - MÃO DE OBRA E EQUIPAMENTOS

INSUMO SINAPI	CÓDIGO ITEM	DESCRIÇÃO ITEM	UNIDADE ITEM	COEFICIENTE	CUSTO UNITÁRIO	CUSTO TOTAL
INSUMO SINAPI	37373	SEGURO - HORISTA (COLETADO CAIXA)	H	1,00	R\$ 0,08	R\$ 0,08
INSUMO SINAPI	43465	FERRAMENTAS - FAMÍLIA PEDREIRO - HORISTA (ENCARGOS COMPLEMENTARES - COLETADO CAIXA)	H	1,00	R\$ 0,78	R\$ 0,78
INSUMO SINAPI	43489	EPI - FAMÍLIA PEDREIRO - HORISTA (ENCARGOS COMPLEMENTARES - COLETADO CAIXA)	H	1,00	R\$ 1,31	R\$ 1,31
COMPOSIÇÃO SINAPI	95377	CURSO DE CAPACITAÇÃO PARA SERRALHEIRO (ENCARGOS COMPLEMENTARES) - HORISTA	H	1,00	R\$ 0,25	R\$ 0,25
TOTAL SIMPLES:						R\$ 30,37
ENCARGOS SOCIAIS:						INCLUSO
VALOR BDI:						R\$ -
VALOR GERAL:						R\$ 30,37

88251/SINAPI - AUXILIAR DE SERRALHEIRO COM ENCARGOS COMPLEMENTARES - H

TIPO ITEM	CÓDIGO ITEM	DESCRIÇÃO ITEM	UNIDADE ITEM	COEFICIENTE	CUSTO UNITÁRIO	CUSTO TOTAL
INSUMO SINAPI	252	AJUDANTE DE SERRALHEIRO (HORISTA)	H	1,00	R\$ 16,28	R\$ 16,28
INSUMO SINAPI	37370	ALIMENTAÇÃO - HORISTA (COLETADO CAIXA)	H	1,00	R\$ 3,62	R\$ 3,62
INSUMO SINAPI	37371	TRANSPORTE - HORISTA (COLETADO CAIXA)	H	1,00	R\$ 1,09	R\$ 1,09
INSUMO SINAPI	37372	EXAMES - HORISTA (COLETADO CAIXA)	H	1,00	R\$ 1,43	R\$ 1,43
INSUMO SINAPI	37373	SEGURO - HORISTA (COLETADO CAIXA)	H	1,00	R\$ 0,08	R\$ 0,08
INSUMO SINAPI	43465	FERRAMENTAS - FAMÍLIA PEDREIRO - HORISTA (ENCARGOS COMPLEMENTARES - COLETADO CAIXA)	H	1,00	R\$ 0,78	R\$ 0,78
INSUMO SINAPI	43489	EPI - FAMÍLIA PEDREIRO - HORISTA (ENCARGOS COMPLEMENTARES - COLETADO CAIXA)	H	1,00	R\$ 1,31	R\$ 1,31
COMPOSIÇÃO SINAPI	95320	CURSO DE CAPACITAÇÃO PARA AUXILIAR DE SERRALHEIRO (ENCARGOS COMPLEMENTARES) - HORISTA	H	1,00	R\$ 0,18	R\$ 0,18
TOTAL SIMPLES:						R\$ 24,77
ENCARGOS SOCIAIS:						INCLUSO
VALOR BDI:						R\$ -
VALOR GERAL:						R\$ 24,77

88317/SINAPI - SOLDADOR COM ENCARGOS COMPLEMENTARES - H

TIPO ITEM	CÓDIGO ITEM	DESCRIÇÃO ITEM	UNIDADE ITEM	COEFICIENTE	CUSTO UNITÁRIO	CUSTO TOTAL
INSUMO SINAPI	6160	SOLDADOR (HORISTA)	H	1,00	R\$ 21,81	R\$ 21,81
INSUMO SINAPI	37370	ALIMENTAÇÃO - HORISTA (COLETADO CAIXA)	H	1,00	R\$ 3,62	R\$ 3,62
INSUMO SINAPI	37371	TRANSPORTE - HORISTA (COLETADO CAIXA)	H	1,00	R\$ 1,09	R\$ 1,09
INSUMO SINAPI	37372	EXAMES - HORISTA (COLETADO CAIXA)	H	1,00	R\$ 1,43	R\$ 1,43
INSUMO SINAPI	37373	SEGURO - HORISTA (COLETADO CAIXA)	H	1,00	R\$ 0,08	R\$ 0,08
INSUMO SINAPI	43468	FERRAMENTAS - FAMÍLIA SOLDADOR - HORISTA (ENCARGOS COMPLEMENTARES - COLETADO CAIXA)	H	1,00	R\$ 1,21	R\$ 1,21
INSUMO SINAPI	43492	EPI - FAMÍLIA SOLDADOR - HORISTA (ENCARGOS COMPLEMENTARES - COLETADO CAIXA)	H	1,00	R\$ 1,82	R\$ 1,82
COMPOSIÇÃO SINAPI	95379	CURSO DE CAPACITAÇÃO PARA SOLDADOR (ENCARGOS COMPLEMENTARES) - HORISTA	H	1,00	R\$ 0,25	R\$ 0,25
TOTAL SIMPLES:						R\$ 31,31
ENCARGOS SOCIAIS:						INCLUSO
VALOR BDI:						R\$ -
VALOR GERAL:						R\$ 31,31

92716/SINAPI - APARELHO PARA CORTE E SOLDA OXI-ACETILENO SOBRE RODAS, INCLUSIVE CILINDROS E MAÇARICOS - CHP DIURNO. AF_12/2015 - CHP

TIPO ITEM	CÓDIGO ITEM	DESCRIÇÃO ITEM	UNIDADE ITEM	COEFICIENTE	CUSTO UNITÁRIO	CUSTO TOTAL
-----------	-------------	----------------	--------------	-------------	----------------	-------------

[Assinaturas]



OBRA:	CONTRATAÇÃO DE EMPRESA PARA A EXECUÇÃO DE SERVIÇOS DE ENGENHARIA CONCERNENTES À ILUMINAÇÃO ORNAMENTAL NATALINA 2025, NO MUNICÍPIO DE HORIZONTE/CE.
TABELAS:	SEINFRA 28.0. SINAPI (JUL/2025) E ORSE (JUN/2025), TODAS SEM DESONERAÇÃO. ENCARGOS SOCIAIS SEM DESONERAÇÃO (SINAPI): 115,10% (HORA) / 71,84% (MÊS).
DATA-BASE:	JULHO/2025
BDI MATERIAIS:	16,78%
BDI SERVIÇOS:	27,23%



COMPOSIÇÕES UNITÁRIAS DE CUSTO - MÃO DE OBRA E EQUIPAMENTOS

COMPOSIÇÃO SINAPI	CÓDIGO ITEM	DESCRIÇÃO ITEM	UNIDADE ITEM	COEFICIENTE	CUSTO UNITÁRIO	CUSTO TOTAL
COMPOSIÇÃO SINAPI	92712	APARELHO PARA CORTE E SOLDA OXI-ACETILENO SOBRE RODAS, INCLUSIVE CILINDROS E MAÇARICOS - DEPRECIÇÃO AF_12/2015	H	1,00	R\$ 0,23	R\$ 0,23
COMPOSIÇÃO SINAPI	92713	APARELHO PARA CORTE E SOLDA OXI-ACETILENO SOBRE RODAS, INCLUSIVE CILINDROS E MAÇARICOS - JUROS AF_12/2015	H	1,00	R\$ 0,05	R\$ 0,05
COMPOSIÇÃO SINAPI	92714	APARELHO PARA CORTE E SOLDA OXI-ACETILENO SOBRE RODAS, INCLUSIVE CILINDROS E MAÇARICOS - MANUTENÇÃO AF_12/2015	H	1,00	R\$ 0,28	R\$ 0,28
COMPOSIÇÃO SINAPI	92715	APARELHO PARA CORTE E SOLDA OXI-ACETILENO SOBRE RODAS, INCLUSIVE CILINDROS E MAÇARICOS - MATERIAIS NA OPERAÇÃO AF_12/2015	H	1,00	R\$ 94,77	R\$ 94,77

TOTAL SIMPLES: R\$ 95,33

ENCARGOS SOCIAIS: NÃO HÁ

VALOR BDI: R\$ -

VALOR GERAL: R\$ 95,33

92717/SINAPI - APARELHO PARA CORTE E SOLDA OXI-ACETILENO SOBRE RODAS, INCLUSIVE CILINDROS E MAÇARICOS - CHI DIURNO, AF_12/2015 - CHI

TIPO ITEM	CÓDIGO ITEM	DESCRIÇÃO ITEM	UNIDADE ITEM	COEFICIENTE	CUSTO UNITÁRIO	CUSTO TOTAL
COMPOSIÇÃO SINAPI	92712	APARELHO PARA CORTE E SOLDA OXI-ACETILENO SOBRE RODAS, INCLUSIVE CILINDROS E MAÇARICOS - DEPRECIÇÃO AF_12/2015	H	1,00	R\$ 0,23	R\$ 0,23
COMPOSIÇÃO SINAPI	92713	APARELHO PARA CORTE E SOLDA OXI-ACETILENO SOBRE RODAS, INCLUSIVE CILINDROS E MAÇARICOS - JUROS AF_12/2015	H	1,00	R\$ 0,05	R\$ 0,05

TOTAL SIMPLES: R\$ 0,28

ENCARGOS SOCIAIS: NÃO HÁ

VALOR BDI: R\$ -

VALOR GERAL: R\$ 0,28

88264/SINAPI - ELETRICISTA COM ENCARGOS COMPLEMENTARES - H

TIPO ITEM	CÓDIGO ITEM	DESCRIÇÃO ITEM	UNIDADE ITEM	COEFICIENTE	CUSTO UNITÁRIO	CUSTO TOTAL
INSUMO SINAPI	2436	ELETRICISTA	H	1,00	R\$ 21,81	R\$ 21,81
INSUMO SINAPI	37370	ALIMENTAÇÃO - HORISTA (COLETADO CAIXA)	H	1,00	R\$ 3,62	R\$ 3,62
INSUMO SINAPI	37371	TRANSPORTE - HORISTA (COLETADO CAIXA)	H	1,00	R\$ 1,09	R\$ 1,09
INSUMO SINAPI	37372	EXAMES - HORISTA (COLETADO CAIXA)	H	1,00	R\$ 1,43	R\$ 1,43
INSUMO SINAPI	37373	SEGURO - HORISTA (COLETADO CAIXA)	H	1,00	R\$ 0,08	R\$ 0,08
INSUMO SINAPI	43460	FERRAMENTAS - FAMÍLIA ELETRICISTA - HORISTA (ENCARGOS COMPLEMENTARES - COLETADO CAIXA)	H	1,00	R\$ 0,86	R\$ 0,86
INSUMO SINAPI	43484	EPI - FAMÍLIA ELETRICISTA - HORISTA (ENCARGOS COMPLEMENTARES - COLETADO CAIXA)	H	1,00	R\$ 1,26	R\$ 1,26
COMPOSIÇÃO SINAPI	95332	CURSO DE CAPACITAÇÃO PARA ELETRICISTA (ENCARGOS COMPLEMENTARES) - HORISTA	H	1,00	R\$ 0,81	R\$ 0,81

TOTAL SIMPLES: R\$ 30,96

ENCARGOS SOCIAIS: INCLUSO

VALOR BDI: R\$ -

VALOR GERAL: R\$ 30,96

88247/SINAPI - AJUDANTE DE ELETRICISTA COM ENCARGOS COMPLEMENTARES - H

TIPO ITEM	CÓDIGO ITEM	DESCRIÇÃO ITEM	UNIDADE ITEM	COEFICIENTE	CUSTO UNITÁRIO	CUSTO TOTAL
INSUMO SINAPI	247	AJUDANTE DE ELETRICISTA	H	1,00	R\$ 16,28	R\$ 16,28
INSUMO SINAPI	37370	ALIMENTAÇÃO - HORISTA (COLETADO CAIXA)	H	1,00	R\$ 3,62	R\$ 3,62
INSUMO SINAPI	37371	TRANSPORTE - HORISTA (COLETADO CAIXA)	H	1,00	R\$ 1,09	R\$ 1,09
INSUMO SINAPI	37372	EXAMES - HORISTA (COLETADO CAIXA)	H	1,00	R\$ 1,43	R\$ 1,43
INSUMO SINAPI	37373	SEGURO - HORISTA (COLETADO CAIXA)	H	1,00	R\$ 0,08	R\$ 0,08

(Handwritten signatures and marks)



OBRA:	CONTRATAÇÃO DE EMPRESA PARA A EXECUÇÃO DE SERVIÇOS DE ENGENHARIA CONCERNENTES À ILUMINAÇÃO ORNAMENTAL NA MALINA 2025, NO MUNICÍPIO DE HORIZONTE/CE.
TABELAS:	SEINFRA 28.0, SINAPI (JUL/2025) E ORSE (JUN/2025), TODAS SEM DESONERAÇÃO, ENCARGOS SOCIAIS SEM DESONERAÇÃO (SINAPI): 115,10% (HORA) / 71,84% (MÊS)
DATA-BASE:	JULHO/2025
BDI MATERIAIS:	16,78%
BDI SERVIÇOS:	27,23%



COMPOSIÇÕES UNITÁRIAS DE CUSTO - MÃO DE OBRA E EQUIPAMENTOS

INSUMO SINAPI	CÓDIGO ITEM	DESCRIÇÃO ITEM	UNIDADE ITEM	COEFICIENTE	CUSTO UNITÁRIO	CUSTO TOTAL
	43460	FERRAMENTAS - FAMÍLIA ELETRICISTA - HORISTA (ENCARGOS COMPLEMENTARES - COLETADO CAIXA)	H	1,00	R\$ 0,86	R\$ 0,86
	43484	EPI - FAMÍLIA ELETRICISTA - HORISTA (ENCARGOS COMPLEMENTARES - COLETADO CAIXA)	H	1,00	R\$ 1,26	R\$ 1,26
COMPOSIÇÃO SINAPI	95316	CURSO DE CAPACITAÇÃO PARA AUXILIAR DE ELETRICISTA (ENCARGOS COMPLEMENTARES) - HORISTA	H	1,00	R\$ 0,60	R\$ 0,60
TOTAL SIMPLES:						R\$ 25,22
ENCARGOS SOCIAIS:						INCLUSO
VALOR BDI:						R\$ -
VALOR GERAL:						R\$ 25,22

101404/SINAPI - ENGENHEIRO ELETRICISTA COM ENCARGOS COMPLEMENTARES - MÊS

TIPO ITEM	CÓDIGO ITEM	DESCRIÇÃO ITEM	UNIDADE ITEM	COEFICIENTE	CUSTO UNITÁRIO	CUSTO TOTAL
INSUMO SINAPI	40811	ENGENHEIRO CIVIL DE OBRA JUNIOR (MENSALISTA)	MES	1,00	R\$ 22.172,51	R\$ 22.172,51
INSUMO SINAPI	40863	EXAMES - MENSALISTA (COLETADO CAIXA - ENCARGOS COMPLEMENTARES)	MES	1,00	R\$ 270,51	R\$ 270,51
INSUMO SINAPI	40864	SEGURO - MENSALISTA (COLETADO CAIXA - ENCARGOS COMPLEMENTARES)	MES	1,00	R\$ 15,46	R\$ 15,46
INSUMO SINAPI	43474	FERRAMENTAS - FAMÍLIA ENGENHEIRO CIVIL - MENSALISTA (ENCARGOS COMPLEMENTARES - COLETADO CAIXA)	MES	1,00	R\$ 2,35	R\$ 2,35
INSUMO SINAPI	43498	EPI - FAMÍLIA ENGENHEIRO CIVIL - MENSALISTA (ENCARGOS COMPLEMENTARES - COLETADO CAIXA)	MES	1,00	R\$ 146,00	R\$ 146,00
COMPOSIÇÃO SINAPI	95415	CURSO DE CAPACITAÇÃO PARA ENGENHEIRO CIVIL DE OBRA JUNIOR (ENCARGOS COMPLEMENTARES) - MENSALISTA	MES	1,00	R\$ 246,55	R\$ 246,55
TOTAL SIMPLES:						R\$ 22.853,38
ENCARGOS SOCIAIS:						INCLUSO
VALOR BDI:						R\$ -
VALOR GERAL:						R\$ 22.853,38

OBSERVAÇÃO: A COMPOSIÇÃO "101404/SINAPI - ENGENHEIRO ELETRICISTA COM ENCARGOS COMPLEMENTARES - MÊS" FOI DESCONTINUADA DAS TABELAS DA SINAPI. LOGO, UTILIZOU-SE UMA COMPOSIÇÃO SIMILAR (93565 - ENGENHEIRO CIVIL DE OBRA JUNIOR COM ENCARGOS COMPLEMENTARES - MÊS).

93572/SINAPI - ENCARREGADO GERAL DE OBRAS COM ENCARGOS COMPLEMENTARES - MÊS

TIPO ITEM	CÓDIGO ITEM	DESCRIÇÃO ITEM	UNIDADE ITEM	COEFICIENTE	CUSTO UNITÁRIO	CUSTO TOTAL
INSUMO SINAPI	40818	ENCARREGADO GERAL DE OBRAS (MENSALISTA)	MES	1,00	R\$ 4.502,55	R\$ 4.502,55
INSUMO SINAPI	40863	EXAMES - MENSALISTA (COLETADO CAIXA)	MES	1,00	R\$ 270,51	R\$ 270,51
INSUMO SINAPI	40864	SEGURO - MENSALISTA (COLETADO CAIXA)	MES	1,00	R\$ 15,46	R\$ 15,46
INSUMO SINAPI	43475	FERRAMENTAS - FAMÍLIA ENCARREGADO GERAL - MENSALISTA (ENCARGOS COMPLEMENTARES - COLETADO CAIXA)	MES	1,00	R\$ 15,46	R\$ 15,46
INSUMO SINAPI	43499	EPI - FAMÍLIA ENCARREGADO GERAL - MENSALISTA (ENCARGOS COMPLEMENTARES - COLETADO CAIXA)	MES	1,00	R\$ 241,99	R\$ 241,99
COMPOSIÇÃO SINAPI	95422	CURSO DE CAPACITAÇÃO PARA ENCARREGADO GERAL DE OBRAS (ENCARGOS COMPLEMENTARES) - MENSALISTA	MES	1,00	R\$ 71,90	R\$ 71,90
TOTAL SIMPLES:						R\$ 5.117,87
ENCARGOS SOCIAIS:						INCLUSO
VALOR BDI:						R\$ -
VALOR GERAL:						R\$ 5.117,87

Ricardo Dantas Campaio
Secretaria de Infraestrutura,
Obras Públicas e Recursos Hídricos.
CPF: 357.724.483-00
Portaria de 14/1/2025

Francisco Sousa de Oliveira Neto
Francisco Sousa de Oliveira Neto
Engenheiro Eletricista
RPA nº 14.180/07-5

PREFEITURA MUNICIPAL DE HORIZONTE
Itaciana de Castro Andrade
Secretaria de Cultura e Turismo
RPA nº 021.2024 de 17 de 11/25



OBRA	CONTRATAÇÃO DE EMPRESA PARA A EXECUÇÃO DE SERVIÇOS DE ENGENHARIA CONCERNENTES À ILUMINAÇÃO ORNAMENTAL NA AV. J. N. 2025, NO MUNICÍPIO DE HORIZONTE/CE.
TABELAS	SEINFRA 28 0. SINAPI (JUL/2025) E ORSE (JUN/2025), TODAS SEM DESONERAÇÃO ENCARGOS SOCIAIS SEM DESONERAÇÃO (SINAPI) 115,10% (HORA) / 71,84% (MÊS)
DATA-BASE	JULHO/2025
BDI MATERIAIS	16,78%
BDI SERVIÇOS	27,23%



COMPOSIÇÕES UNITÁRIAS DE CUSTO - VEÍCULO OPERACIONAL

CPMH-03 - VEÍCULO COM UM CESTO AÉREO SIMPLES, ISOLADO (46kV), COM PORTA ESCADA, FERRAMENTAS E EPC, ALCANCE VERTICAL DE ATÉ 13 METROS, ALCANCE LATERAL DE ATÉ 6 METROS, MONTADO SOBRE CAMINHÃO DE CARROCERIA - CHP

TIPO ITEM	CÓDIGO ITEM	DESCRIÇÃO ITEM	UNIDADE ITEM	COEFICIENTE	CUSTO UNITÁRIO	CUSTO TOTAL
INSUMO PMH	INS-PMH03	VEÍCULO COM UM CESTO AÉREO SIMPLES, ISOLADO (46kV), COM PORTA ESCADA, FERRAMENTAS E EPC, ALCANCE VERTICAL DE ATÉ 13 METROS, ALCANCE LATERAL DE ATÉ 6 METROS, MONTADO SOBRE CAMINHÃO DE CARROCERIA (CHP) - DEPRECIAÇÃO	H	1,00	R\$ 27,32	R\$ 27,32
INSUMO PMH	INS-PMH04	VEÍCULO COM UM CESTO AÉREO SIMPLES, ISOLADO (46kV), COM PORTA ESCADA, FERRAMENTAS E EPC, ALCANCE VERTICAL DE ATÉ 13 METROS, ALCANCE LATERAL DE ATÉ 6 METROS, MONTADO SOBRE CAMINHÃO DE CARROCERIA (CHP) - JUROS	H	1,00	R\$ 10,04	R\$ 10,04
INSUMO PMH	INS-PMH05	VEÍCULO COM UM CESTO AÉREO SIMPLES, ISOLADO (46kV), COM PORTA ESCADA, FERRAMENTAS E EPC, ALCANCE VERTICAL DE ATÉ 13 METROS, ALCANCE LATERAL DE ATÉ 6 METROS, MONTADO SOBRE CAMINHÃO DE CARROCERIA (CHP) - MANUTENÇÃO	H	1,00	R\$ 46,28	R\$ 46,28
INSUMO PMH	INS-PMH06	VEÍCULO COM UM CESTO AÉREO SIMPLES, ISOLADO (46kV), COM PORTA ESCADA, FERRAMENTAS E EPC, ALCANCE VERTICAL DE ATÉ 13 METROS, ALCANCE LATERAL DE ATÉ 6 METROS, MONTADO SOBRE CAMINHÃO DE CARROCERIA (CHP) - IMPOSTOS E SEGUROS	H	1,00	R\$ 4,05	R\$ 4,05
INSUMO PMH	INS-PMH07	VEÍCULO COM UM CESTO AÉREO SIMPLES, ISOLADO (46kV), COM PORTA ESCADA, FERRAMENTAS E EPC, ALCANCE VERTICAL DE ATÉ 13 METROS, ALCANCE LATERAL DE ATÉ 6 METROS, MONTADO SOBRE CAMINHÃO DE CARROCERIA (CHP) - MATERIAIS NA OPERAÇÃO (ÓLEO DIESEL COMBUSTÍVEL)	H	1,00	R\$ 164,13	R\$ 164,13

OBSERVAÇÃO: BASEADA NA COMPOSIÇÃO 5928 (GUINDAUTO HIDRÁULICO) DA TABELA SINAPI DO MÊS DE JULHO DE 2025, SEM DESONERAÇÃO. NÃO INCLUI A MÃO DE OBRA DE MOTORISTA/OPERADOR, POIS ESTA FUNÇÃO DEVERIA SER EXERCIDA PELA EQUIPE DE ELETRICISTAS DE IP

TOTAL SIMPLES: R\$ 251,82

ENCARGOS SOCIAIS: NÃO HÁ

VALOR BDI: R\$ -

VALOR GERAL: R\$ 251,82

Francisco Severino Neto
Francisco Soares de Oliveira Neto
Engenheiro Eletricista
R. Nº 20146706 / 5

Guilherme Dantas Simpatão
Secretaria de Infraestrutura,
Obras Públicas e Recursos Hídricos.
CPF: 357.721.863-00
Portaria nº 011/2025

PREFEITURA MUNICIPAL DE HORIZONTE
Raciana Carneiro Andrade
Secretaria de Obras e Turismo
Portaria nº 021/2024 de 03 de Janeiro 2024



PREFEITURA DE
HORIZONTE
O TRABALHO CONTINUA

PREFEITURA MUNICIPAL DE HORIZONTE

SECRETARIA DE INFRAESTRUTURA, OBRAS
PÚBLICAS E RECURSOS HÍDRICOS

OBRA:	CONTRATAÇÃO DE EMPRESA PARA A EXECUÇÃO DE SERVIÇOS DE ENGENHARIA CONCERNENTES À ILUMINAÇÃO ORNAMENTAL NATALINA 2025, NO MUNICÍPIO DE HORIZONTE/CE.
TABELAS:	SEINFRA 28.0, SINAPI (JUL/2025) E ORSE (JUN/2025), TODAS SEM DESONERAÇÃO. ENCARGOS SOCIAIS SEM DESONERAÇÃO (SINAPI): 115,10% (HORA) / 71,84% (MÊS).
DATA-BASE:	JULHO/2025
BDI MATERIAIS:	16,78%
BDI SERVIÇOS:	27,23%

COTAÇÕES DE PREÇOS - MATERIAIS

COT-PMH01	CONECTORES P/ MANGUEIRA DE LED (RABICHO)				
DESCRIÇÃO		Unidade	Fator de ajuste de unidade da cotação	Mediana Custo Unitário	Mediana Custo Unitário Ajustado
COT-PMH01	CONECTORES P/ MANGUEIRA DE LED (RABICHO)	UN	1,000	R\$ 12,22	R\$ 12,22

OBSERVAÇÕES:

1) OS PREÇOS FORAM FORNECIDOS PELO SETOR DE COMPRAS, QUE REALIZOU A COTAÇÃO DE PREÇOS OBTENDO-SE A MEDIANA DE CONTRATAÇÕES SIMILARES FEITAS PELA ADMINISTRAÇÃO PÚBLICA.

COT-PMH02	CAIXA DE PISCA-PISCA LED BRANCO c/ 50 UNIDADES DE 100 LEDS				
DESCRIÇÃO		Unidade	Fator de ajuste de unidade da cotação	Mediana Custo Unitário	Mediana Custo Unitário Ajustado
COT-PMH02	CAIXA DE PISCA-PISCA LED BRANCO c/ 50 UNIDADES DE 100 LEDS	CX	50,000	R\$ 21,95	R\$ 1.097,50

OBSERVAÇÕES:

1) OS PREÇOS FORAM FORNECIDOS PELO SETOR DE COMPRAS, QUE REALIZOU A COTAÇÃO DE PREÇOS OBTENDO-SE A MEDIANA DE CONTRATAÇÕES SIMILARES FEITAS PELA ADMINISTRAÇÃO PÚBLICA.

COT-PMH03	CAIXA DE PISCA-PISCA LED VERDE c/ 50 UNIDADES DE 100 LEDS				
DESCRIÇÃO		Unidade	Fator de ajuste de unidade da cotação	Mediana Custo Unitário	Mediana Custo Unitário Ajustado
COT-PMH03	CAIXA DE PISCA-PISCA LED VERDE c/ 50 UNIDADES DE 100 LEDS	CX	50,000	R\$ 21,90	R\$ 1.095,00

OBSERVAÇÕES:

1) OS PREÇOS FORAM FORNECIDOS PELO SETOR DE COMPRAS, QUE REALIZOU A COTAÇÃO DE PREÇOS OBTENDO-SE A MEDIANA DE CONTRATAÇÕES SIMILARES FEITAS PELA ADMINISTRAÇÃO PÚBLICA.

COT-PMH04	CAIXA DE PISCA-PISCA LED AMARELO c/ 50 UNIDADES DE 100 LEDS				
DESCRIÇÃO		Unidade	Fator de ajuste de unidade da cotação	Mediana Custo Unitário	Mediana Custo Unitário Ajustado
COT-PMH04	CAIXA DE PISCA-PISCA LED AMARELO c/ 50 UNIDADES DE 100 LEDS	CX	50,000	R\$ 19,95	R\$ 997,50

OBSERVAÇÕES:

1) OS PREÇOS FORAM FORNECIDOS PELO SETOR DE COMPRAS, QUE REALIZOU A COTAÇÃO DE PREÇOS OBTENDO-SE A MEDIANA DE CONTRATAÇÕES SIMILARES FEITAS PELA ADMINISTRAÇÃO PÚBLICA.

COT-PMH05	LÁGRIMAS (SNOWING) DE 50 cm				
-----------	-----------------------------	--	--	--	--



PREFEITURA DE
HORIZONTE
O TRABALHO CONTINUA

PREFEITURA MUNICIPAL DE HORIZONTE

SECRETARIA DE INFRAESTRUTURA, OBRAS
PÚBLICAS E RECURSOS HÍDRICOS

OBRA:	CONTRATAÇÃO DE EMPRESA PARA A EXECUÇÃO DE SERVIÇOS DE ENGENHARIA CONCERNENTES À ILUMINAÇÃO ORNAMENTAL NATALINA 2025, NO MUNICÍPIO DE HORIZONTE/CE.
TABELAS:	SEINFRA 28.0, SINAPI (JUL/2025) E ORSE (JUN/2025), TODAS SEM DESONERAÇÃO. ENCARGOS SOCIAIS SEM DESONERAÇÃO (SINAPI): 115,10% (HORA) / 71,84% (MÊS).
DATA-BASE:	JULHO/2025
BDI MATERIAIS:	16,78%
BDI SERVIÇOS:	27,23%



COTAÇÕES DE PREÇOS - MATERIAIS

DESCRIÇÃO	Unidade	Fator de ajuste de unidade da cotação	Mediana Custo Unitário	Mediana Custo Unitário Ajustado
COT-PMH05 LÁGRIMAS (SNOWING) DE 50 cm	UN	0,125	R\$ 69,99	R\$ 8,74

OBSERVAÇÕES:

1) OS PREÇOS FORAM FORNECIDOS PELO SETOR DE COMPRAS, QUE REALIZOU A COTAÇÃO DE PREÇOS OBTENDO-SE A MEDIANA DE CONTRATAÇÕES SIMILARES FEITAS PELA ADMINISTRAÇÃO PÚBLICA.

DESCRIÇÃO	Unidade	Fator de ajuste de unidade da cotação	Mediana Custo Unitário	Mediana Custo Unitário Ajustado
COT-PMH06 CORTINA DE LED DIMENSÕES: 2m x 1,40m	UN	1,000	R\$ 87,80	R\$ 87,80

OBSERVAÇÕES:

1) OS PREÇOS FORAM FORNECIDOS PELO SETOR DE COMPRAS, QUE REALIZOU A COTAÇÃO DE PREÇOS OBTENDO-SE A MEDIANA DE CONTRATAÇÕES SIMILARES FEITAS PELA ADMINISTRAÇÃO PÚBLICA.

DESCRIÇÃO	Unidade	Fator de ajuste de unidade da cotação	Mediana Custo Unitário	Mediana Custo Unitário Ajustado
COT-PMH07 PROJETOR DE LED RETANGULAR RGB 100W, BIVOLT, IP66, ÂNGULO DE ABERTURA 120°, IRC MÍNIMO 80, EFICIÊNCIA LUMINOSA MÍNIMA 75 LÚMENS/WATT.	UN	1,000	R\$ 103,62	R\$ 103,62

OBSERVAÇÕES:

1) OS PREÇOS FORAM FORNECIDOS PELO SETOR DE COMPRAS, QUE REALIZOU A COTAÇÃO DE PREÇOS OBTENDO-SE A MEDIANA DE CONTRATAÇÕES SIMILARES FEITAS PELA ADMINISTRAÇÃO PÚBLICA.

Francisco Sousa de Oliveira Neto
Francisco Sousa de Oliveira Neto
Engenheiro Eletricista
REI: 001442907-5

Ricardo Dantas Barreto
Secretaria de Infraestrutura,
Obras Públicas e Recursos Hídricos.
CPF: 35.740.383-00
Portaria Nº 112025

PREFEITURA MUNICIPAL DE HORIZONTE
Inaciana Carneiro Andrade
Secretaria de Obras e Turismo
Portaria Nº 101.1025 de 14/07/2025



PREFEITURA DE
HORIZONTE
O TRABALHO CONTINUA



Relatório Pesquisas de Preços

Processo Administrativo nº 1701.20082025- SEINFRA

Secretaria de Infraestrutura, Obras Públicas e Recursos Hídricos.

O presente relatório é resultado da pesquisa de preços abaixo discriminada em cumprimento ao determinado na Lei nº 14.133/21, e demais dispositivos legais, e em conformidade com o Anexo V do Decreto Municipal nº 450/2023.

1. OBJETO: Aquisição de material de iluminação e decoração natalina, de interesse da Secretaria de Infraestrutura, Obras Públicas e Recursos Hídricos.

2. PERÍODO DE REALIZAÇÃO: 20 a 21 de agosto de 2025.

3. METODOLOGIA APLICADA: O valor de referência foi aferido por meio de:

() Média () Mediana (X) Menor Preço () Outra: _____

4. FONTE DE PESQUISA: Foram realizadas as pesquisas de preços utilizando os seguintes parâmetros, observado o Art. 2º do anexo V do Decreto Municipal nº 450/2023:

I - Composição de custos unitários menores ou iguais à mediana do item correspondente nos sistemas oficiais de governo, como Painel de Preços ou banco de preços em saúde, observado o índice de atualização de preços correspondente ();

II - Contratações similares feitas pela Administração Pública, em execução ou concluídas no período de 1 (um) ano anterior à data da pesquisa de preços, inclusive mediante sistema de registro de preços, observado o índice de atualização de preços correspondente (X);

III - Dados de pesquisa publicada em mídia especializada, de tabela de referência formalmente aprovada pelo Poder Executivo municipal e de sítios eletrônicos especializados ou de domínio amplo, desde que atualizados no momento da pesquisa e compreendidos no intervalo de até 6 (seis) meses de antecedência da data de divulgação do edital, contendo a data e a hora de acesso ();

IV - Pesquisa direta com, no mínimo, 3 (três) fornecedores, mediante solicitação formal de cotação, por meio de ofício ou e-mail, desde que seja apresentada justificativa da escolha desses fornecedores e que não tenham sido obtidos os orçamentos com mais de 6 (seis) meses de antecedência da data de divulgação do edital ();

V - Pesquisa na base nacional de notas fiscais eletrônicas, desde que a data das notas fiscais esteja compreendida no período de até 1 (um) ano anterior à data

Avenida Presidente Castelo Branco, 5100, Centro, CEP - 62880-060
CNPJ: 23.555.196/0001-86

Prefeitura de Horizonte Prefeitura_horizonte www.horizonte.ce.gov.br



PREFEITURA DE
HORIZONTE
O TRABALHO CONTINUA



de divulgação do edital, conforme disposto no Caderno de Logística, elaborado pela Secretaria de Gestão da Secretaria Especial de Desburocratização, Gestão e Governo Digital do Ministério da Economia ().

5. DA ESTIMATIVA DE PREÇOS: O levantamento de preços obteve êxito com contratações similares da administração pública, por meio da plataforma Banco de Preços (<https://www.bancodeprecos.com.br/>), que reúne preços públicos das mais diversas fontes, e é utilizada como fonte primária de pesquisa por este município. E sendo assim chegamos a um valor estimado através da mediana de preços apurada entre os preços pesquisados, fórmula esta padrão utilizada por este município para cálculo do valor estimado, totalizando o valor global de R\$ 54.570,13 (cinquenta e quatro mil quinhentos e setenta reais e treze centavos), estando os preços registrados no relatório de cotação e mapa de preços no anexo I, do qual a mediana dos valores, consta no quadro a seguir:

Mediana dos preços

ITEM	ESPECIFICAÇÃO	UNID.	QTDE TOTAL	MEDIANA (R\$) UNITÁRIO	VALOR TOTAL
1.	CONECTORES P/ MANGUEIRA DE LED (RABICHO).	UND	730	R\$ 12,22	R\$ 8.920,60
2.	CAIXA DE PISCA-PISCA LED BRANCO DE 100 LEDS.	UND	800	R\$ 21,95	R\$ 17.560,00
3.	CAIXA DE PISCA-PISCA LED VERDE DE 100 LEDS.	UND	200	R\$ 21,90	R\$ 4.380,00
4.	CAIXA DE PISCA-PISCA LED AMARELO DE 100 LEDS.	UND	700	R\$ 19,95	R\$ 13.965,00
5.	LÁGRIMAS (SNOWING) DE 50 cm, KIT CONTENDO 8 UNIDADES CADA.	KIT	7	R\$ 69,99	R\$ 489,93
6.	CORTINA DE LED DIMENSÕES APROXIMADAS: 2m x 1,40m.	UND	70	R\$ 87,80	R\$ 6.146,00
7.	PROJETOR DE LED RETANGULAR RGB 100W, BIVOLT, IP66, ÂNGULO DE ABERTURA 120°, IRC MÍNIMO 80, EFICIÊNCIA LUMINOSA MÍNIMA 75 LÚMENS/WATT.	UND	30	R\$ 103,62	R\$ 3.108,60
VALOR GLOBAL					R\$ 54.570,13

6. CONSIDERAÇÕES FINAIS:

Avenida Presidente Castelo Branco, 5100, Centro, CEP - 62880-060
CNPJ: 23.555.196/0001-86

Prefeitura de Horizonte Prefeitura_horizonte www.horizonte.ce.gov.br



PREFEITURA DE
HORIZONTE
O TRABALHO CONTINUA



6.1. A pesquisa consta amplamente documentada de forma detalhada, com a inclusão dos dados coletados, e arquivos anexos a este relatório.

6.2. A presente pesquisa de preços segue as normativas legais, especialmente do Art. 23 da Lei nº 14.133/2021, e será disponibilizada para instrução dos processos administrativos de contratação vinculado ao objeto da presente pesquisa.

Horizonte/CE, 21 de agosto de 2025.

Sidney de Almeida Siqueira

Presidente da Comissão Central de Compras

Ao Ilmo. Sr.

Ricardo Dantas Sampaio

Secretário de Infraestrutura, Obras Públicas e Recursos Hídricos

Horizonte/CE

Avenida Presidente Castelo Branco, 5100, Centro, CEP - 62880-060
CNPJ: 23.555.196/0001-86

 Prefeitura de Horizonte

 Prefeitura_horizonte

 www.horizonte.ce.gov.br





PREFEITURA DE
HORIZONTE
O TRABALHO CONTINUA



Anexo I

1. Relatório de cotação de preços da plataforma Banco de Preços (<https://www.bancodeprecos.com.br/>);

Avenida Presidente Castelo Branco, 5100, Centro, CEP - 62880-060
CNPJ: 23.555.196/0001-86

 Prefeitura de Horizonte  Prefeitura_horizonte  www.horizonte.ce.gov.br

J

[Handwritten signature]



PREFEITURA DE
HORIZONTE
DE MÃOS DADAS COM VOCÊ.



Nº: 23.555.196/0001-86 Responsável: Sidney de Almeida Siqueira Matrícula: 127753-7 Departamento: Comissão Central de Compras

Equipe de Atuação em Cotação:

Nome	Matrícula	Departamento	Telefone
Thays da Silva Lima	13145733	Comissão Central de Compras	(85) 99141-9602

Relatório de Cotação: ORNAMENTAÇÃO NATALINA - SEINFRA

Pesquisa realizada entre 20/08/2025 11:37:56 e 21/08/2025 14:10:59

Observações Gerais: Aquisição de material de iluminação e decoração natalina, de interesse da Secretaria de Infraestrutura, Obras Públicas e Recursos Humanos.

Item 1: CONECTORES

Descrição: CONECTORES P/ MANGUEIRA DE LED (RABICHO)

PREÇOS / PROPOSTAS	QUANTIDADE	PREÇO ESTIMADO	% VALOR GLOBAL	TOTAL	
4 / 4	700	R\$ 12,22 (un)	16,3%	R\$ 11,920,60	
Preço Público	Orgão Público		Identificação	Data Homologação	Preço
1	13.885.152/0001-43 - MUNICIPIO DE FATIMA /244 - MUNICIPIO DE FATIMA-BA		13903152000143-1400074/2025	02/06/2025	R\$ 11,93
2	45.671.130/0001-09 - MUNICIPIO DE DOIS CERRIGOS /1 - PREFEITURA MUNICIPAL DE DOIS CERRIGOS - SP		4567113000159-1400040/2024	21/11/2024	R\$ 9,88
3	30.362.397/0001-09 - MUNICIPIO DE GUAPARE		0796239700109-1-0012292024	14/11/2024	R\$ 14,00
4	07.000.268/0001-72 - MUNICIPIO DE ACUILANDIA		07000268000172-1-000039/2024	14/11/2024	R\$ 12,93
Valor Unitário					R\$ 11,88

Mediana dos Preços Obtidos: R\$ 12,22

Item 2: PISCA-PISCA BRANCO

Descrição: CAIXA DE PISCA-PISCA LED BRANCO DE 160 LEDES

PREÇOS / PROPOSTAS	QUANTIDADE	PREÇO ESTIMADO	% VALOR GLOBAL	TOTAL	
4 / 4	800	R\$ 21,95 (un)	32,2%	R\$ 17,560,00	
Preço Público	Orgão Público		Identificação	Data Homologação	Preço
1	07.705.017/0001-04 - MUNICIPIO DE LAMBOPIT /202416 - SEC. DE CULTURA, TURISMO E ESPORTE		07705017000104-1-000130/2024	11/12/2024	R\$ 20,35
2	23.555.279/0001-77 - MUNICIPIO DE CHOROZINHO / 30340 - GABINETE DO PREFEITO		23555279000175-1-000211/2024	28/11/2024	R\$ 25,09



Relatório gerado no dia 21/08/2025 16:24:42 (IP: 191.37.68.193)
 Código Validação: PvgWTZEcz%21z1Qm1WavOumDE85X2cVnQHAYPKJkTTajBqHUBnPrm6WA%3d%3d
<http://www.banua.de.rn.gov.br/CertificadoAutenticidade?m=ip:PvgWTZEcz%21z1Qm1WavOumDE85X2cVnQHAYPKJkTTajBqHUBnPrm6WA%3d%3d>

(Handwritten signatures and initials)



BR 279.059/0001-26 - Prefeitura Municipal de Várzea da Palma

44784 - Prefeitura Municipal de Várzea da Palma - 01022024 - 00252024

50.307.844/0001-05 - MUNICIPIO DE AMARELO (387)

50.307.844/0001-05 - 2119-2024 - R\$ 22,99 - 1.000729-2024

Valor Unitário

R\$ 22,31

Mediana dos Preços Obtidos: R\$ 21,95

Item 3: PISCA-PISCA VERDE

Descrição: CAIXA DE PISCA-PISCA LED VERDE DE 100 LEDs

PREÇOS / PROPOSTAS	QUANTIDADE	PREÇO ESTIMADO	% VALOR GLOBAL	TOTAL
3/3	200	R\$ 21,90 (un)	0%	R\$ 4.380,00

Preço Público	Órgão Público	Identificação	Data Homologação	Preço
1	92.455.393/0001-46 - MUNICIPIO DE NOVA ESPERANCA DO SUL - MUNICIPIO DE NOVA ESPERANCA DO SUL/RS	92455393000146-1-000109-2024	26/11/2024	R\$ 21,90
2	03.560.433/0001-36 - MUNICIPIO DE AMAMBAI	03560433000136-1-000923-2024	05/11/2024	R\$ 22,00
3	16.661.401/0001-97 - Prefeitura Municipal de Guaxupé	42991-Prefeitura Municipal de Guaxupé-000924-0012024	23/10/2024	R\$ 21,80

Valor Unitário

R\$ 22,92

Mediana dos Preços Obtidos: R\$ 21,90

Item 4: PISCA-PISCA AMARELO

Descrição: CAIXA DE PISCA-PISCA LED AMARELO DE 100 LEDs

PREÇOS / PROPOSTAS	QUANTIDADE	PREÇO ESTIMADO	% VALOR GLOBAL	TOTAL
3/3	700	R\$ 19,95 (un)	25,6%	R\$ 1.396,50

Preço Público	Órgão Público	Identificação	Data Homologação	Preço
1	13.913.362/0001-00 - MUNICIPIO DE MIGUEL CALMON - MUNICIPIO DE MIGUEL CALMON	13913362000100-1-000129-2025	27/07/2025	R\$ 16,90
2	04.300.302/0001-29 - MUNICIPIO DE OURO PRETO DO OESTE	04300302000129-1-000181-2024	12/11/2024	R\$ 19,50
3	00.912.140/0001-75 - MUNICIPIO DE SANTA HELENA	00912140000175-1-000145-2024	05/10/2024	R\$ 19,95

Valor Unitário

R\$ 19,15

Mediana dos Preços Obtidos: R\$ 19,95

Item 5: LAGRIMAS

Descrição: LAGRIMAS (SNOWING) DE 50 cm. KIT CONTENDO 8 UNIDADES CADA

PREÇOS / PROPOSTAS	QUANTIDADE	PREÇO ESTIMADO	% VALOR GLOBAL	TOTAL
1/3	3	R\$ 15,99 (un)	0,9%	R\$ 47,97





4 93549160900130 - PM DE FONTE BRITA

79200-55/2024 - 13/11/2024
PRD

R\$ 106,00

Valor Unitário

Mediana dos Preços Obtidos: R\$ 103,62

Valor Global: R\$ 54.570,13

Valor do item em relação ao total

- 1) PISCA-PISCA...
- 2) PISCA-PISCA...
- 3) CONECTORES
- 4) CORTINA DE LED
- 5) PISCA-PISCA...
- 6) PROJETO D...
- 7) LAGRIMAS

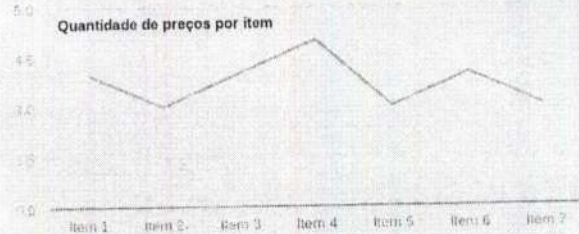
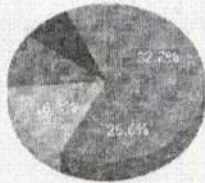

Detalhamento dos Itens

Item 1: CONECTORES

Preço Estimado: R\$ 12,22 (00)

Mediana dos Preços Obtidos: R\$ 12,22

Quantidade	Descrição	Observação
730 UNID	CONECTORES P/ MANGUEIRA DE LED (RABICHO)	
Preço (Outros Entes Públicos) F: Preço do Fornecedor Vencedor		R\$ 11,93
CNPJ: 13.393.172/0001-43 Orgão: MUNICÍPIO DE FATIMA - 249 - MUNICÍPIO DE FATIMA-BA Objeto: [LICITANTE] - Contratação de empresa para futura eventual fornecimento de material para iluminação pública, a fim de atender a secretaria de infraestrutura. Descrição: RABICHO CONECTOR 12MM MANGUEIRA 2F ESPECIFICAÇÕES MÍNIMAS: PARA MANGUEIRA LED HORIZONTAL; PACOTES COM 5 UNIDADES CADA. - RABICHO CONECTOR 12MM MANGUEIRA 2F ESPECIFICAÇÕES MÍNIMAS: PARA MANGUEIRA LED HORIZONTAL PACOTES COM 5 UNIDADES CADA.		Data: 07/09/2025 09:00 Modalidade: Pregão - Eletrônico SRP: SIM Identificação: 13393172000143-1-000074/2025 Lote/Item: 1/562103 Ata: N/A Homologação: 02/08/2025 09:00 Fonte: https://www.gov.br/mcp/pt-br Quantidade: 500 Unidade: UNIDADES UF: BA

CNPJ	Razão Social do Fornecedor	Valor da Proposta Final
24.496.565/0001-76	REDE FORTE CONSTRUÇÃO ATACADISTA LTDA *VENCEDOR*	R\$ 11,91

Marca:
Fabricante: Fabricante não informado
Modelo:
Descrição: Descrição não informada
Endereço:





Preço (Outros Entes Públicos) 2: Preço do Fornecedor Vencedor

CNPJ: 45.671.126/0001-39
 Órgão: MUNICÍPIO DE DOIS CÓRREGOS - P. PREFEITURA MUNICIPAL DE DOIS CÓRREGOS - SP
 Objeto: Registro de Preços para futura e eventual aquisição de materiais elétricos de acordo com as necessidades do Município, pelo período de 12 (doze) meses, conforme as especificações constantes no Termo de Referência Anexo III de Edital
 Descrição: CONECTOR FONTE RABICHO PARA MANGUEIRA LED DE 2 FIOS REDONDA, RESISTORIZADA PARA FILTRAR ALINHA E DAR ESTABILIDADE NA LIGAÇÃO, DIVOLTA CONECTOR FONTE RABICHO PARA MANGUEIRA LED DE 2 FIOS REDONDA, RESISTORIZADA PARA FILTRAR ALINHA E DAR ESTABILIDADE NA LIGAÇÃO, DIVOLTA

Data: 21/11/2024 07:00
 Modalidade: Pregão Eletrônico
 SRP: SIM
 Identificação: 456711200301594-0003102023
 Lote/Item: 1-54
 Ata: N/A
 Homologação: 21/11/2024 09:00
 Fonte: <https://www.gov.br/pregao-pe>
 Quantidade: 1.000
 Unidade: UNIDADE
 UF: SP

CNPJ Razão Social do Fornecedor Valor da Proposta Final
 06375.234/0001-05 KELY DALIANA DE OLIVEIRA GOMES R\$ 9,66
 VENCEDOR

Marca:
 Fabricante: Fabricante não informado
 Modelo:
 Descrição: Descrição não informada

Estado: Cidade: Endereço: Telefone: Email:
 SP Itaquaquecetuba AVENIDA ANDRÉ BARQUETI, 200 (14) 3644-2073 (14) 3644-1411 kelydaliana@hotmail.com

Preço (Outros Entes Públicos) 3: Preço do Fornecedor Vencedor

CNPJ: 07.062.297/0001-09
 Órgão: MUNICÍPIO DE GUAPORÁ
 Objeto: AQUISIÇÃO DE MATERIAIS PARA REALIZAÇÃO DAS COMEMORAÇÕES DO EVENTO UMA FOLIA DE NATAL 2024 A SER REALIZADO ENTRE 1 DE DEZEMBRO DE 2024 A 06 DE JANEIRO DE 2025 NA PRAÇA VESPASIANO CIRREIA CONFORME DECRETO MUNICIPAL N. 7300/2024 DE 18 DE OUTUBRO DE 2024.
 Descrição: CONECTOR DE MANGUEIRA LED REDONDA RABICHO PLUG - CONECTOR DE MANGUEIRA LED REDONDA RABICHO PLUG

Data: 14/11/2024 11:17
 Modalidade: Dispensa
 SRP: NÃO
 Identificação: 070622970001094-001329.2024
 Lote/Item: 1-2
 Ata: N/A
 Homologação: 14/11/2024 09:00
 Fonte: <https://www.ca.gov.br>
 Quantidade: 50
 Unidade: UNIDADE
 UF: RS

CNPJ Razão Social do Fornecedor Valor da Proposta Final
 081807.598/0001-39 SIMONIAN MATERIAIS DE CONSTRUÇÃO LTDA R\$ 14,00
 VENCEDOR

Marca:
 Fabricante: Fabricante não informado
 Modelo:
 Descrição: Descrição não informada

Estado: Cidade: Endereço: Telefone: Email:
 RS Guaporá AV. ALBERTO PASQUELLINI, 1311 (54) 3443-1727 (54) 3443-1708 simoniana@montedata.com.br

Preço (Outros Entes Públicos) 4: Preço do Fornecedor Vencedor





CNPJ: 07.500.260/0001-52
 Orgão: MUNICÍPIO DE ACAÇÁ/RN
 Objeto: LICITAÇÃO DE PISCAS PARA CONTRATAÇÃO DE PESSOAS JURÍDICAS PARA BOMBEAMENTO DE MANTENIMENTO DE MANTENIMENTO PARA OPERAÇÃO E MANUTENÇÃO NATALINA
 Descrição: Conector plug tomada fonte mangueira led bicolp trabalho de led - Como por 040 tomada fonte mangueira led bicolp trabalho de led

Data: 12/11/2024 09:11
 Modalidade: Pregão - Eletrônico
 SRP: SIM
 Identificação: 0300026300012-1-00001/2024
 Lote/Item: 1/49(15.1)
 Ata: Não
 Homologação: 14/11/2024 09:09
 Fonte: <https://www.gov.br/pncc-pi-08>
 Quantidade: 50
 Unidade: UNIDADE
 UF: RN

CNPJ: Razão Social do Fornecedor: Valor da Proposta Final: R\$ 21,95
 04.714.931/0001-02 GGE COMERCIO LTDA
 VENCEDOR
 Marca:
 Fabricante: Fabricante não informado
 Modelo:
 Descrição: Descrição não informada
 Estado: Cidade: Endereço: Telefone: Email:
 RN: Acaçá: RUA 20, 6384 (99) 9171-1581 gisoupar9245@gmail.com

Item 2: PISCA-PISCA BRANCO
 Preço Estimado: R\$ 21,95 (un) Mediana dos Preços Obtidos: R\$ 21,95

Quantidade	Descrição	Observação
50 UNID	CAIXA DE PISCA-PISCA LED BRANCO DE 180 CM DS	R\$ 20,95

Preço (Outros Entes Públicos) 1: Preço do Fornecedor Vencedor

CNPJ: 07.705.517/0001-04
 Orgão: MUNICÍPIO DE TAMBORÉ - 202418 - SEC. DE CULTURA, TURISMO E ESPORTE
 Objeto: AQUISIÇÃO DE MATERIAL ELÉTRICO DESTINADOS AS DIVERSAS ATIVIDADES, EVENTOS E FESTIVIDADES NATALINAS, JUNTO A SECRETARIA DE CULTURA, TURISMO E ESPORTE DO MUNICÍPIO DE TAMBORÉ - CE
 Descrição: 01. PISCA PISCA 180 LED BRANCO FRIO COM 10 METROS - 01. PISCA PISCA 180 LED BRANCO FRIO COM 10 METROS

Data: 08/12/2024 08:59
 Modalidade: Pregão - Eletrônico
 SRP: NÃO
 Identificação: 0770517000104-1-000120/2024
 Lote/Item: 1/1
 Ata: Não
 Homologação: 11/12/2024 09:09
 Fonte: <https://www.gov.br/pncc-pi-08>
 Quantidade: 350
 Unidade: CX
 UF: CE

CNPJ: Razão Social do Fornecedor: Valor da Proposta Final: R\$ 20,95
 06.389.154/0001-93 COMERCIAL AQUIN DE MATERIAL ELÉTRICO LTDA
 VENCEDOR
 Marca:
 Fabricante: Fabricante não informado
 Modelo:
 Descrição: Descrição não informada
 Estado: Cidade: Endereço: Telefone: Email:
 CE: Fortaleza: RUA SENADOR POMPEU, 1115 (85) 3023-9144 heitacaguina@gmail.com





CNPJ: 50.917.844/001-05
 Órgão: MUNICÍPIO DE JARDINOPOLIS
 Objeto: Aquisição de materiais elétricos destinados a serem utilizados nos pontos de iluminação pública.
 Descrição: PISCA LED BRANCO FIXO 100 LAMPADAS - PISCA LED BRANCO FIXO 100 LAMPADAS

Data: 23/10/2024 13:22
 Modalidade: Dispensa
 SRP: NÃO
 Identificação: 5091784400105-1-000001/2024
 Lote/Item: 1/10
 Ata: N/A
 Homologação: 23/10/2024 09:00
 Fonte: https://www.gov.br/ppcp/pt-br
 Quantidade: 40
 Unidade: Unidade
 UF: SP

CNPJ: Razão Social do Fornecedor Valor da Proposta Final
 07.895.449/0001-04 - A.C. COPIES ELETRICA *VENDEDOR* R\$ 21,90
 Marca:
 Fabricante: Fabricante não informado
 Modelo:
 Descrição: Descrição não informada
 Estado: Cidade: Endereço: Telefone: Email:
 SP São José do Rio Preto AV FRANCISCO PRISTES MATA, 662 (17) 4315-2744 cotan@contratos.com

Item 3: PISCA-PISCA VERDE
 Preço Estimado: R\$ 21,90 (un) Mediana dos Preços Obtidos: R\$ 21,90

Quantidade	Descrição	Observação
40 UNID	CAIXA DE PISCA-PISCA LED VERDE DE 100 LEDS	R\$ 21,90

Preço (Outros Entes Públicos) 1: Preço do Fornecedor Vencedor
 CNPJ: 92.495.793/0001-46
 Órgão: MUNICÍPIO DE NOVA ESPERANÇA DO SUL - MUNICÍPIO DE NOVA ESPERANÇA DO SUL - RS
 Objeto: Contratação de empresa para organização de uma oficina dentro a Uniao Central de Nova Esperança do Sul e organização dos eventos "1ª Festa Municipal de Inverno" e "Festa da Moda 2024" do município de Nova Esperança do Sul - RS
 Descrição: PISCA 100 LEDS BRANCO FIXO M.F. 10M FIO VERDE - PISCA 100 LEDS BRANCO FIXO M.F. 10M FIO VERDE
 Data: 04/12/2024 19:36
 Modalidade: Dispensa
 SRP: NÃO
 Identificação: 92495793000146-1-000106/2024
 Lote/Item: 1/1
 Ata: N/A
 Homologação: 20/11/2024 09:00
 Fonte: https://www.gov.br/ppcp/pt-br
 Quantidade: 45
 Unidade: UN
 UF: RS

CNPJ: Razão Social do Fornecedor Valor da Proposta Final
 01.39.070/0001-25 - DDT ANXA COMERCIAL DISTRIBUIDORA LTDA *VENDEDOR* R\$ 21,90
 Marca:
 Fabricante: Fabricante não informado
 Modelo:
 Descrição: Descrição não informada
 Estado: Cidade: Endereço: Telefone: Email:
 RS Maro Celso AV ESSO 21 DE MARÇO, 1497 (51) 3794-1302 contato@dttona.com.br





Preço (Outros Entes Públicos) 2: Preço do Fornecedor Vencedor

CNPJ: 01.268.433/0001-36

Orgão: MUNICÍPIO DE AMAMBAI

Objeto: "Aquisição de materiais para a Ornamentação Natalina no município de Amambai/MS, incluso o transporte de entrega, mediante solicitação da Secretaria Municipal de Desporto e Cultura" tudo em conformidade com o Termo de Referência, anexo I do Edital.

Descrição: Cordão com 100 leds para uso externo, na cor BRANCO FRIO, com 80 leds fixos e 20 strobinhos a cada 5 leds um pisca (estrobilho). Tomada macho e fêmea para união de até 5 conjuntos, IP 44, resistente a chuva, com resina/silicone na base dos leds, sendo total - Cordão com 100 leds para uso externo, na cor BRANCO FRIO, com 80 leds fixos e 20 strobinhos a cada 5 leds um pisca (estrobilho). Tomada macho e fêmea para união de até 5 conjuntos, IP 44, resistente a chuva, com resina/silicone na base dos leds, sendo totalmente a prova de água, com fiação resistente em cobre e seu revestimento na cor verde, com 2 vias. Diâmetro do fio 2,2mm, comprimento total de 16 metros, tensão 220V, potência máxima 5 watts.

Data: 21/10/2024 08:00

Modalidade: Preço - Eletrônica

SRP: NÃO

Identificação: 0.56043300013613000932024

Lote/Item: 1.3

Ata: N/A

Homologação: 08/11/2024 00:00

Fonte: <https://www.gov.br/procetis>

Quantidade: 25

Unidade: UNID

UF: MS

Valor da Proposta Final:

RS 25,00

CNPJ

Razão Social do Fornecedor

19.366.211/0001-02 CASA NOEL LTDA

"VENDEDOR"

Marca:

Fabricante: Fabricante não informado

Modelo:

Descrição: Descrição não informada

Endereço:

FERNANDO BAZAN, 12

Telefone:

(65) 3641-0980

Email:

danahalecom@amambai.com

Preço (Outros Entes Públicos) 3: Preço do Fornecedor Vencedor

CNPJ: 19.663.401/0001-97

Orgão: Prefeitura Municipal de Caaxupé

Objeto: Aquisição de material a ser utilizado para iluminação e decoração do Natal de Luz de 2024, o qual será realizado em Caaxupé/MS, de 30 de novembro de 2024 até 05 de janeiro de 2025.

Descrição: cordão 100 leds 5cm (90 estático 10 pisca estrobo) cor branco frio, fio verde, fio de cobre, diâmetro de 1,8 mm, comp 10m conexão tomada macho-fêmea para união de até 05 conjuntos, uso externo, ip44, a prova d' água, 220v, potência 4,2w comp 9,5m e 0,50m de - cordão 100 leds fixos (90 estático 10 pisca estrobo) cor branco frio, fio verde, fio de cobre, diâmetro de 1,8 mm, comp 10m conexão tomada macho-fêmea para união de até 05 conjuntos, uso externo, ip44, a prova d' água, 220v, potência 4,2w comp 9,5m e 0,50m de tomada, distância de 8cm entre os leds, conexão tomada macho e fêmea para união de até 05 conjuntos, uso externo, ip44, a prova d' água com resina na base dos leds, 220v, potência 4,2w.

Data: 22/10/2024 14:58

Modalidade: Preço

SRP: NÃO

Identificação: 42983-Prefeitura Municipal de Caaxupé-2601024-0212024

Lote/Item: 1.6

Ata: Link Ata

Homologação: 23/10/2024 17:19

Fonte: <app2.fincardatal.com.br/preqso>

Quantidade: 1.000

Unidade: UN

UF: MG

RS 21,00

CNPJ

Razão Social do Fornecedor

21.289.668/0001-42 FORLUX DISTRIBUIDORA DE MATERIAIS ELETRICOS LRL LT

"VENDEDOR"

Marca: Marca Própria

Fabricante: Marca Própria

Modelo: Marca Própria

Descrição: Descrição não informada

Estrada:

Cidade:

Endereço:

SP

Mogi Mirim

R JOSE GONCALVES SOBRINHO, 120

Nome de Contato:

Aline

Telefone:

(11) 2294-2100

Email:

financeiro@forlux.com.br

Valor da Proposta Final

RS 21,00



Relatório gerado no dia 21/08/2025 10:24:42 (IP: 191.37.68.193)

Código Validação: PvgWTZez%21zQm1WavOvmdE85XzcVnQHAYPKJtTj6jHU8nPm6WA%3d%3d

<http://www.tancredoprecis.com.br/CertificacaoAutenticacao?token=ParWTZez%21zQm1WavOvmdE85XzcVnQHAYPKJtTj6jHU8nPm6WA%3d%3d>



Item 4: PISCA-PISCA AMARELO
Preço Estimado: R\$ 19,95 (un) **Mediana dos Preços Obtidos: R\$ 19,95**

Quantidade	Descrição	Observação
300 UNID.	CAIXA DE PISCA-PISCA LED AMARELO DE 100 LEDS	

Preço (Outros Entes Públicos) 1: Preço do Fornecedor Vencedor R\$ 16,95

CNPJ: 11.912.363/0001-09
 Orgão: MUNICÍPIO DE MIGUEL ALCANTARA (00000000) - MIGUEL ALCANTARA
 Objeto: AQUISIÇÃO DE MATERIAIS PARA ORNAMENTAÇÃO DE RUAS E PRAÇAS DE NOSSA CIDADE - PROPOSTA Nº 001.351.0001/2024 - LICITAÇÃO Nº 001.351.0001/2024 - PISCA-PISCA LED AMARELO DE 100 LEDS, NAS CORES AMARELO, VERMELHO, VERDE E BRANCO, 220V, COM 10 METROS.
 Descrição: PISCA-PISCA CORDÃO 100 LEDS, NAS CORES AMARELO, VERMELHO, VERDE E BRANCO, 220V, COM 10 METROS.
 Data: 26/05/2025 07:59
 Modalidade: Pregão - Eletrônico
 SRP: SIM
 Identificação: 139113630001001000129/2025
 Lote/Item: 1/50
 Ata: N/A
 Homologação: 27/05/2025 09:00
 Fonte: <https://www.gov.br/procup/pt-br>
 Quantidade: 300
 Unidade: UNID
 UF: BA

CNPJ: 11.772.097/0001-50 - J.P. EQUIPAMENTOS LTDA
 VENCEDOR
 Marca: Fabricante não informado
 Modelo: Descrição não informada
 Estado: BA Cidade: Coimbra Endereço: R. DO BOSQUE, 1791 Telefone: (99) 3636-0517
 Valor da Proposta Final: R\$ 16,95

Preço (Outros Entes Públicos) 2: Preço do Fornecedor Vencedor R\$ 20,52

CNPJ: 04.390.505-0001-79
 Orgão: MUNICÍPIO DE GORGOINHO DO OESTE
 Objeto: LICITAÇÃO DE MATERIAL PARA ORNAMENTAÇÃO NATALINA
 Descrição: CORDÃO COM 100 LEDS REFORÇADO PARA USO EXTERNO ELEMENTO DECORATIVO PARA FESTA NATALINA, FIAO (SEM PISCA) COM TOMADA MACHO E FEMEA PARA UNIÃO DE 5 CONJUNTOS, RESISTENTE A CHUVA, CORDÃO CONTENDO RESINA DE PROTEÇÃO NA BASE DOS LEDS, TOTALMENTE À PROVA D'ÁGUA - CORDÃO COM 100 LEDS REFORÇADO PARA USO EXTERNO ELEMENTO DECORATIVO PARA FESTA NATALINA, FIAO (SEM PISCA) COM TOMADA MACHO E FEMEA PARA UNIÃO DE 5 CONJUNTOS, RESISTENTE A CHUVA, CORDÃO CONTENDO RESINA DE PROTEÇÃO NA BASE DOS LEDS, TOTALMENTE À PROVA D'ÁGUA COM FIAÇÃO RESISTENTE E SEU REVESTIMENTO NA COR VERDE, DIÂMETRO 18x110 20MM, COM PONDIMENTO TOTAL 5,3615 METROS DE TOMADA BIVOLT POTÊNCIA MÁXIMA DE 5 WATTS, LEDS NAS CORES AMARELO, VERMELHO
 Data: 06/11/2024 09:00
 Modalidade: Pregão - Eletrônico
 SRP: NÃO
 Identificação: 0438014950001791000101/2024
 Lote/Item: 1/300/348
 Ata: N/A
 Homologação: 12/11/2024 09:00
 Fonte: <https://www.gov.br/procup/pt-br>
 Quantidade: 300
 Unidade: UNID
 UF: RJ

CNPJ: 17.003.609/0001-47 - MP'S DISTRIBUIÇÃO E IMPORTAÇÃO DE UTILIDADES E MATERIAIS ESCOLAR LTDA
 VENCEDOR
 Marca: Fabricante não informado
 Modelo: Descrição não informada
 Estado: RJ Cidade: Laranjeiras Endereço: AVENIDA THRAIBENTIS, 4555 Telefone: (41) 9931-4225 Email: 41199313343
 Valor da Proposta Final: R\$ 20,52





Preço (Outros Entes Públicos): Preço do Fornecedor Vencedor

CNPJ: 0891214000175
 Órgão: MUNICÍPIO DE SANTA HELENA
 Objeto: REGISTRO DE PREÇOS VISANDO A FUTURA EVENTUAL AQUISIÇÃO DE MATERIAIS DE ARTESANATO E MATERIAIS PARA RECORTAR OS NATALINOS DE PRIMEIRA QUALIDADE DESTINADOS A ATENDER AS NECESSIDADES DEMANDAS DAS DIVERSAS SECRETARIAS DO MUNICÍPIO DE SANTA HELENA - SC.
 Descrição: CORDAO NATALINO COM FUNÇÃO PISCA. CORDAO NATALINO COM FUNÇÃO PISCA COM STROBO, 100 LEDS, AMARELO FRIO, AZUL, BRANCO FRIO, E VERMELHO, CONEXÃO MACHO/FÊMEA, 220 VOLTS, PARA ÁREA EXTERNA COM PROTEÇÃO EM RESINA, 10 METROS, FIO VERDE COM DIÂMETRO DE NO MÍNIMO - CORDAO NATALINO COM FUNÇÃO PISCA. CORDAO NATALINO COM FUNÇÃO PISCA COM STROBO, 100 LEDS, AMARELO FRIO, AZUL, BRANCO FRIO, E VERMELHO CONEXÃO MACHO/FÊMEA, 220 VOLTS, PARA ÁREA EXTERNA COM PROTEÇÃO EM RESINA, 10 METROS, FIO VERDE COM DIÂMETRO DE NO MÍNIMO 1,6MM, 10 G, A PROVA DE ÁGUA, CORES: 1 DE PINK

Data: 06/01/2024 09:00
 Modalidade: Pregão Eletrônico
 SRP: SIM
 Identificação: 0891214000175-1000000/2024
 Lote/Item: 1/93
 Ata: N/A
 Homologação: 03/10/2024 09:00
 Fonte: <https://www.gov.br/pac/pac/pt-br>
 Quantidade: 190
 Unidade: UNIDADE (UO)
 UF: SC

CNPJ: 13.772.057/0001-50
 Razão Social do Fornecedor: IP EQUIPAMENTOS LTDA
 VENCEDOR
 Marca:
 Fabricante: Fabricante não informado
 Modelo:
 Descrição: Descrição não informada
 Estado: SC
 Cidade: Santa Helena
 Endereço: R. DO BOSQUE, 110
 Telefone: (49) 3641-0100

Valor da Proposta Final: R\$ 15,95

Item 5: LÁGRIMAS
 Preço Estimado: R\$ 69,99 (un) Mediana dos Preços Obtidos: R\$ 69,99

Quantidade	Descrição	Observações
7 kits	LÁGRIMAS (SNOWING) 100 ml, KIT CONTENDO 8 UNIDADES EM ALUMÍNIO	

Preço (Outros Entes Públicos): Preço do Fornecedor Vencedor

CNPJ: 50.300.031/0001-03
 Órgão: MUNICÍPIO DE PALMAREJO - SC - ADMINISTRAÇÃO
 Objeto: Contratação de empresa especializada para aquisição de material para limpeza e higienização ambiental no município de Palmarejo/SC conforme item do edital nº 0070
 Descrição: 1 TUBO SNOWING 100 ML BRANCO QUE ENFEI COM BRILHOS DE 30 GCM - BIVOLT - 1 TUBO SNOWING 100 ML BRANCO QUE ENFEI COM BRILHOS DE 30 GCM - BIVOLT

Data: 25/11/2024 12:58
 Modalidade: Dispensa
 SRP: NÃO
 Identificação: 50.300.031/0001-03-000017-2024
 Lote/Item:
 Ata: N/A
 Homologação: 14/10/2024 09:00
 Fonte: <https://www.pac.br/pac/pt-br>
 Quantidade: 100
 Unidade: UNIDADE
 UF: SC

R\$ 69,99





CNPJ: 02.030.941/0001-06 RAZÃO SOCIAL DO FORNECEDOR: PAPER ORCA FINANÇAS LTDA
 VENCEDOR

Marca:
 Fabricante: Fabricante não informado
 Modelo:
 Descrição: Descrição não informada
 Endereço:

Valor da Proposta Final: **387**

Item 6: CORTINA DE LED

Preço Estimado: R\$ 87,80 (u0)

Mediana dos Preços Obtidos: R\$ 87,80

Quantidade	Descrição	Observação
70 UNID	CORTINA DE LED DIMENSÕES APROXIMADAS: 20x1,40m	
	Preço (Outros Lotes Públicos) 1: Preço do Fornecedor Vencedor	R\$ 75,00
	CNPJ: 37.463.143/0001-87	Data: 01/04/2025 09:29
	Orgão: MUNICÍPIO DE ALTO BOA VISTA - 179 - Prefeitura Municipal de Alto Boa Vista - MT	Modalidade: Pregão - Eletrônico
	Objeto: REGISTRO DE PREÇOS PARA FUTURA LICITAÇÃO AQUISIÇÃO DE DECIDIDOS, WIAMENIOS E MÓDULO ALARQUE SANÁRIO PARA QUEDER TODAS AS SECRETARIAS DO MUNICÍPIO DE ALTO BOA VISTA - MT, PELO PERÍODO DE 01 ANO	SRP: SIM
	Descrição: CORTINA PISCA PISCA 120 LED BRANCA 220V - CORTINA PISCA PISCA 120 LED BRANCA 220V	Identificação: 0740114 P0015341000006292
		Lote/Item: 1/169363
		Ata: N/A
		Homologação: 11/04/2025 09:00
		Fonte: https://www.gov.br/procup/pt-br
		Quantidade: 06
		Unidade: UNIDADE
		UF: MT

CNPJ: 19.246.082/0001-01 RAZÃO SOCIAL DO FORNECEDOR: ALTO GIRO SUCALARTE DISTRIBUIDORA DE WIAMENIOS, FIBRA *VENCEDOR*

Marca:
 Fabricante: Fabricante não informado
 Modelo:
 Descrição: Descrição não informada

Valor da Proposta Final: R\$ 75,00

Estado: MT Cidade: Coimbra Endereço: AVENIDA MARCO CORRÊA, 87 Telefone: (65) 9117-9131 / (65) 3622-1340 Email: info@spcshomaid.com

Preço (Outros Lotes Públicos) 2: Preço do Fornecedor Vencedor R\$ 110,00

